

Grunnmynd
mkv. 1:100

MÓABARÐ

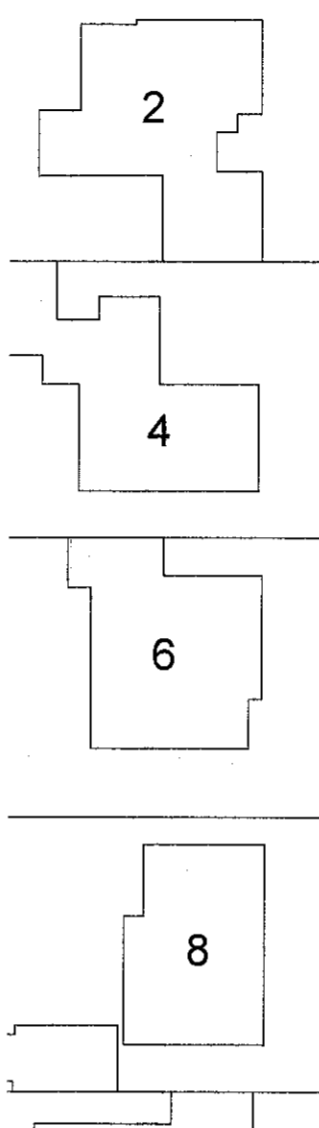

afstöðumynd
mkv. 1:500

BYGGINGARLÝSING

Fyrirhugaðar breytingar fela í sér að bílskúr við Þúfubarð 3 verður lengdur í samræmi við skilmála í gildandi deiliskipulagi, og þakstefnu verður breytt. Breytingarnar fela í sér að þakið verður endurbeytt, bæði til að ná ásættanlegri lofthæð í öllum skúrnum, vegna breyttra krafna m.t.t. einangrunar og eldvarna sem kalla á mun veglegra og þykkara þak en það sem fyrir er. Bílskúrhúð og framhlið skúrsins verða óbreytt.

ÞAK. Þak er gert út 250mm timbursperrum sem er haldið uppi af steiptum útveggjum. Einangrað með 225mm þakull, ofan á sperrur kemur borðaklæðning úr timbri og tvöfalt lag af þakpappa. Ytra lag þakpappa skal vera í flokki T. Undir sperrur kemur rakavarnarlag og raflagnagrind klædd gipsi. Loftun á þakinu er um 2 x 40m rör í hverju sperrubili.

ÚTVEGGIR. Útveggir eru staðsteiptir, einangraðir að utan með 100mm steinullareinangrun og múrhúð eða veðurkápu úr Afni. Hliðarveggir skúrsins verða málaðir í sama lit og húsið, og klæðning á framhlið helst óbreytt. Innveggklæðning bílageymslu skal vera í flokki 1.

GLUGGAR. Gluggar eru timbrgluggar settir eftirá í útvegg.

BRUNAVARNIR. Aðliggjandi bílageymsla (Þúfubarð 5) er steinsteipt og veggur milli bílageymslanna verður AREIM-120. Þak aðliggjandi bílageymslu er bárujárnsklætt. Veggur milli bílageymsla verður hækkaður upp fyrir þaklinu, hann verður steinsteiptur og með málmáfellu (AREIM-120). Flóttaleiðir úr skúrnum verða um tvær gönguhurðir í sitthvorum enda hans. Koma skal fyrir reykskynjurum og slökkvitæki skv. grunnmyndum. Veggklæðningar verða í flokki 1.

Öll efni og vinna skulu vera í samræmi við byggingarreglugerð, viðkomandi ÍST staðla og reglugerð um brunavarnir.

LÓÐARFRÁGANGUR. Frágangur lóðar á lóðamörkum skal unnin í samráði við lóðarhafa aðliggjandi lóða. Tvö bílastæði eru framan við skúrinn. Grindverk á lóðamörkum framan við bílageymslurnar helst óbreytt.

STÆRÐIR SKV. SKRÁNINGARTÖFLU:

Heildarflatarmál: 258,1m²
Heildarrúmmál: 858,0m³
Lóðarstærð er 630,0m²,
nýtingarhlutfall=0,41

Samþykkt þann
01. JÚNÍ 2022

Byggingarstjórnin í Hafnarfirði
Sigrún Þorvaldsson

TÁKN:

Veggir og hæðaskil
með merktri brunamótstöðu.

— EI-60 —

Flóttaleið

←---

Reykskynjari

⊠

Slökkvitæki

⊕

Rýmisnúmer

101

Gólfniðurfall

⊙

Þakniðurfall

PNF

SHS
1.06.22

útg. dags. skýring teiknað yfirarið

STÆKKUN BÍLAGEYMSLU

heimilisfang PÚFUBARÐ 3 - F2080701
sveitarfélag HAFNARFIRÐI
verkhliuti ADALUPPDRATTUR
skýringartexti grunnmynd, afstaða, byggingarlýsing

verknúmer 21/17 landeignanúmer L123001 staðgreinir 1400-1-97300030

teiknað KE yfirarið KE kvarði 1:100/500 dags. 30-03-2022

teikning nr. A-201 útgáfa/breyting AOK ARKITEKTAR

arkitekt / hönnunarstjóri: Kári Eiríksson, arkitekt, kt: 070365-4059

AOK - Gunnarssundi 5 - 220 Hafnarfjörður - kt: 480318-1610
sími: 699-0999 - email: aok@aok.is - www.aok.is

A2 ATH! Öll mál eru í millimetrum. Öll vafaatriði skal bera undir hönnuð.
Mælið ekki af teikningum, öll mál athugast á staðnum.
Öll afnot og afritun teikningar, að hluta eða í heild, er háð skriflegu leyfi höfundar.