

Kóinnunartölur	skulu vera í samræmi við IST 66.
helstu kóinnunartölur	U-gildi (W/m 2 K)
botnplata	0.3
þak	0.20
útveggir	0.40
gluggar (karmar, gler,)	2.0
hurðir	3.0
vegíð meðaltal húss	1.01

Landeignanúmer	L225421	
stærð á húsi bruttó tölur		
mhl 01	416.7m ²	1425.4m ³
lóðarstærð	969.9m ²	
nýtingarhlutfall	0.43	

GREINARGERÐ

Staðsetning og lýsing

Um er að ræða lóð við Bjargsskarð 1. Sótt er um að byggja tveggja hæða fjölbýlishús, með þremur íbúðum. Á lóðinni eru einn mhl. Húsin eru steypt, einangruð að utan og svo klædd með timburklæðningu og stáklæðningu. Þak: uppbygging þaks, steypt plata "viðsnúio þak" tvöfalt lag af pappa, 250mm einangrun, síudúkur, og túnpökur. Útveggir: steyptir, einangrað að utan og klætt með timbri og stáklæðningu. Timburklæðning mun koma á útvegi svara (timburklæðning verður með íblöndunarefnum svo hún verður í flokki Bs1-d0), annarsstaðar verður stáklæðning. Gólf er steypt plata einangrað undir plötu 100 mm. Sökkjar eru staðsteyptir. með 100 mm einangrun.

Gler: gluggar eru verksmiðjuframleiddir, ál timbur, eða álguggar af viðurkenndum framleiðanda með slitinni kuldaþrú. tvöfalt k-gler er í gluggum. gler skal vera samkvæmt grein 12.4.3. og 8.5.2

Loftræsting: á baðherbergjum, þvottahúsi og eldhúsi skal vera vélræn loftræsting samþanber 10.2.5 gr.112/2012, annars staðar skal loftræsta með opnanlegum gluggum. Loftræsting í lokuðu rými samkvæmt 10.5.2 gr

Svalir á efri hæðum eru með steyptu gólfi.

Innveggir

Léttir innveggir skulu vera 120mm úr blikk/ timburstöðum, klætt með gílsi. Frárennslislagir eru pvc plastúr í grunni og undir botnplötu, en plastúr eru vel varin og einangruð í veggjum. Miðstöðvar og neysluvatnslagnir eru hefðbundnar lagðar í veggraufar og klætt yfir. Aftar lagnir eru vaðar og einangraðar. Farið skal eftir stöðum og fyrir mælum Orkuveitu varðandi inntak o.fl. Hitastig neysluvatns við töppunarstað skal vera hámark 65 gráður.

Inngangs og innhurðir skal fara eftir grein 6.4.2 og 6.4.3 í 112/2012

Handrið við svalir skal vera gler/ hert 110 cm á hæð, Handrið við stiga inni smíðaður veggur gíls/mdf, hæð 110 cm.

Brefalúgur skulu vera stærð amk 25x250mm og hæð amk 1000 mm frá neðri brún hurðar

4 bílastæði eru á lóðinni. Möguleiki á rafhleðslustöð við bílastæði. neðri hæðir eiga séráfnafleti, sjá grunnmynd. Annars er lóðin í óskiptri sameign.

Allur lóðarfrágangur á lóðarmörkum skal vera gerður í samráði við aðliggjandi lóðarhafa. 6 sorp tunnur, tvær fyrir hverja íbúð, samkvæmt reglum frá Hafnarfjarðarbæ.

Algild hönnun: ekki er gert ráð fyrir algildri hönnun þar sem húsið er í miklum halla, ein íbúð er á tveimur hæðum.

Hljóðvistarkröfur skulu vera á milli íbúða í samræmi við grein 11.1.2 sem vísar í list 45 2011

BRUNAVARNIR

Flokkun og notkun byggingar
Byggingin verður í notkunarflokki 3 skv. byggingarreglugerð en um er að ræða fjölbýlishús með þremur íbúðum.
Brunahólfun
Hver íbúð er sér meginbrunahólf.
Inntaksrými og geymsla er sér brunahólf.
Burðarvirki
Hæðaskil eru a.m.k. REI90.
Brunamótstaða aðalburðarvirkja er a.m.k. R90.
Brunamótstaða burðarvirkis þaks er a.m.k. R60.
Klæðningar
Klæðningar eru skv. ÍST EN 13501.
Innanhúsklæðningar verða í flokki 1

Frágangur þakplötu, steypt plata með 50 cm steyptum kanti, með viðsnúnu þaki með rakavarinni pappalögn, einangruð með plasteinangrun sem er varin með dúk og torfi. við þakkant er máltn flásing, (yfir kantinn) og steinullareinangrun undir flásingun.

Flóttaleiðir

Tvær óháðar flóttaleiðir eru frá hverri íbúð. Önnur leiðin frá efri hæðum er út á svalir.

Reykskynjarar verða í íbúðum, a.m.k. einn fyrir hverja 80 m².

Reyklosun

Reykraeing er almennt um glugga og hurðir.

Slökkvitæki

Cert er ráð fyrir einu handslökkvitæki í anddyri hverjar íbúðar, t.d. 6 L léttvatn

Slökkvitæki skulu vera skv. ÍST EN 3.



Samþykkt þann

18. MAÍ 2022

Byggingarfulltrúinn í Hafnarfirði
Smarí Björnsson

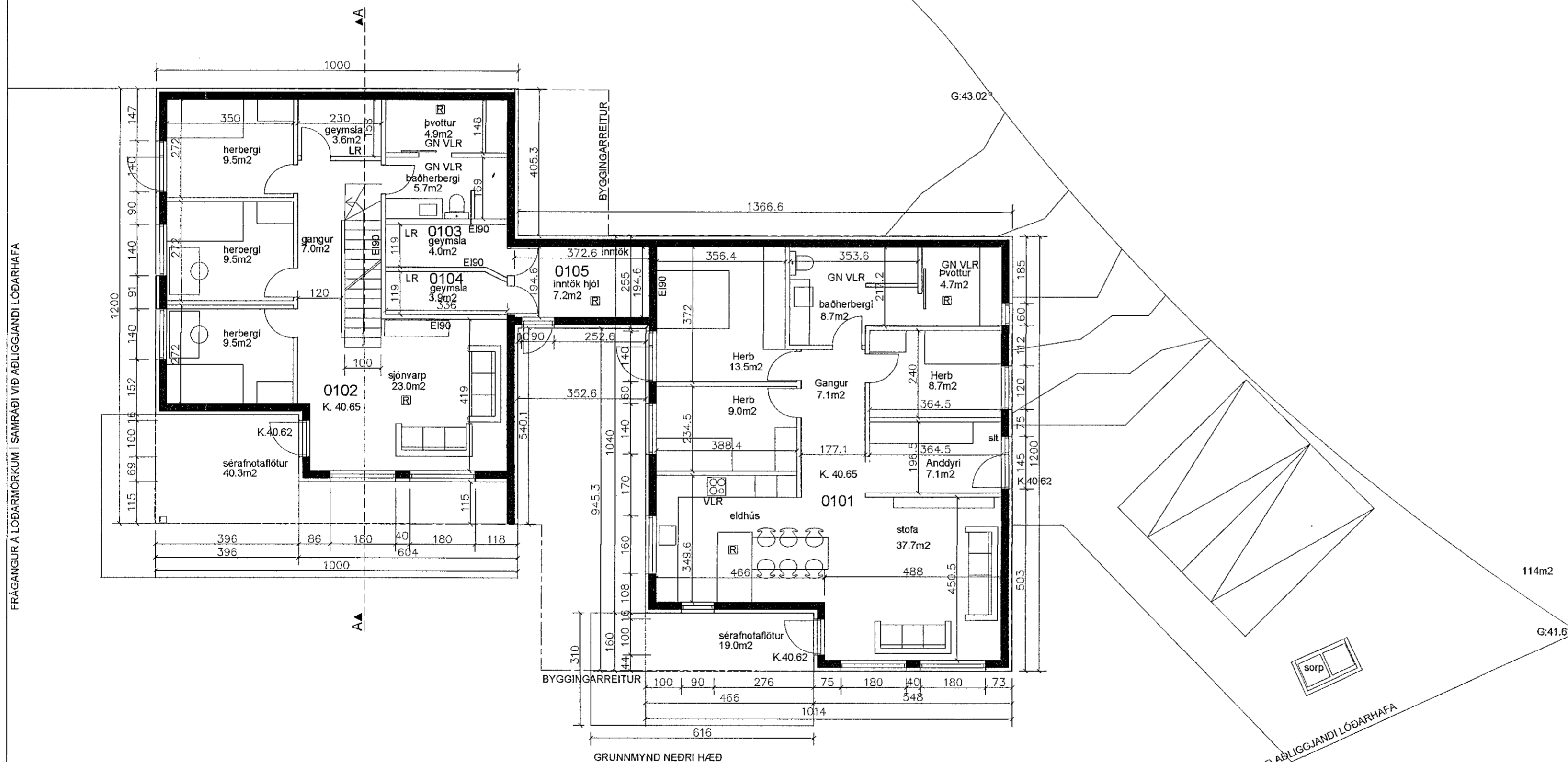

GRUNNMYND NEÐRI HÆÐ

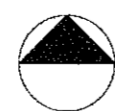

SHS 17.05.2022.

Smári Björnsson

SÍMI: 868 1300
NETFANG: smari.bjornsson@gmail.com
kt: 100275 5899

HEITI VERKS: BJARGSSKARÐ 1

HEITI TEIKNINGAR: Aðaluppdráttur grunnmynd, neðri hæð

MKV: 1:100 DAGS. 15.04.22 NR. TEIKN 1

UNDIRSKR. HÖNNUÐAR ÚTGÁFA A