

**GREINARGERÐ**

**Byggingarfýsing:**  
Drangsskard 1 er staðsteypt þarhúsi á tveimur hæðum með sér inngangnum frá amari hæð. Allt elftíu og frágangur verður í samræmi við kröfur byggingaregluorðar nr. 112/2012. Byggingin er sjálfstæður matshúsi í samræmi við meðfylgjandi skráningartöl.

Landlegingarnúmer:	L225470
Brúttó fermetrar:	466,0 m <sup>2</sup>
Brúttó rannmál:	1.455,6 m <sup>3</sup>
Brúttó fermetrar (A-Rými+B-Rými):	491,2 m <sup>2</sup>
Löðarstærð:	1107,1 m <sup>2</sup>
Nýfjargarfaktall:	0,44

**Afgildi hönnu:**  
Ibúðir eru ekki með aðgangi fyrir alla í huga enda íbúðir án lyftu. Íbúðir jarðhæðar eru þó aðreyntarleg svo hún uppfylli afgilda hönnu, með óverulegum breytingum á innréttingum og lötum innveggjum. Umferðarop innihúða þar verði a.m.k. 85 sm og án próskulda - nema í þaðherbergi hjóna og í búr inn af oklúsi. Próskuldar á útdýraturum og huru til í gólf ekki hæzt en 2,5cm.

**Sökkjar og gólf:**  
Sökkjar og gólf verða jömbent og staðsteypt. Dræplata verður 12 sm og einangruð að neðan með 100 mm EPS plást einangrun. Milligólf verður 20 sm, slátt flötud og klædd viðgjafi gólfefni s.s. flisar, parket með hjóðök undir.

**Útveggir:**  
Allt burðarvíki útvegga er jömbent og staðsteypt með 200mm þykki steypu, einangruð að innan með 100mm plást einangrun. Þynnir eru steyptar sbr. verkefningu. Klætt undir útskrandi plötur á suður- og norðurhlíð með límbri. Þá verða útveggur aðalingsgangs klæddur sama límburefni.

**Þak:**  
Þakvirki er staðsteypt plata. Ofan á hana er lag af þ.l.g. þolplásti. Þar yfir 220mm valnspólini einangrun (l.d.Floof-mat) með vatnshalla sbr. reglugerð (140) að niðurlötu. Ofan á einangrun er settur dúkur sem vatnsvarnarlög og að lokum jarðvegslúkur og malarfang (nánar í samráði við framleiðanda).

**Gluggar og hurðir:**  
Gluggar og hurðir eru álklæddir ímburgluggar í dökkgráum lit. Gler hefðbundin tvöfalt einangrunar. Allt gler í samræmi við byggingaregluorð kafla 6.5 og 12.4 og heildarþingráð nr. 31.12.1 um glergerðir í íbúðarhúsum s.s. varðandi tryggingar í gólfum gluggum og hurðum og gleri í minni hæð en 60m frá gólf.

**Stigar og handröð:**  
Frágangur stiga og handröð (hæð og lokanir) verði í samræmi við kröfur byggingaregluorðar kafla 6.5. Svalahandröð verða úr málmgröllum (glánum) með viðgjafi handröða og uppfylla kröfu byggingaregluorðar gr. 6.5.3 og 4, um lokun og lagsmálsbæði.

**Innanhússfrágangur:**  
Einangraðir útveggir verða grófuþessaðir, sandspartaðir og málðir á hefðbundinn hátt að innan. Steypir innveggir og loft verða sandspartaðir og málðir. Létur innveggir verða hefðbundin 120 mm gílveggir á lúkkjandarkerfi, spartaðir og málðir. Almennt verða gólf lögð parketi en flisur á votrymum.

**Hita og lagnakerfi:**  
Inntök veitna er í lokaðum skáp í bílskúr, loftrestum og frágangnum sbr. reglugerðum. Niðurfali verði í rýmiu. Hita- og neysluvatnslagnir verða hefðbundnar, lagðar í einangrun útvegga að innan og mýrað yfir og eða í lötum milliveggjum. Hitaferi verður gólfhitaferi, steypt í plötu á neðri hæð en lagt í 60mm andri á efri hæð. Afali verði rýli til andbredda bílastæða og aðkomu. Gerðar verða ráðstafanir svo að heilt vatn valdi ekki brunaskaða á húð l.d. með viðkennendum blöndunartækjum á löppunastað og vassaskjafir eða upplöndum sem byggir að vatni fari ekki að löppunastað með hærra hitastigi en 60°C.

Öll lokuð rými, geymsla, votrymi og eldhús verða loftræst í samræmi við gr.10.2.5 í byggingaregluorð. Rafmagnakerfi verður hefðbundið, lagt í einangrun útvegga og eða milliveggi eitt aðstaðum.

**Bílastæði og geymsla:**  
Tvo, afmörkuð og málbuðu/helluöguð, bílastæði á lög fyrir fram hvaru íbúð á amari hæð. Lagt verður fyrir mögulegri rafhlöðulengingu (H) við staði utanhúss.

**Hjóðvíst:**  
Míðað er við að byggingin uppfylli a.m.k. kröfur hjóðvístarlöða C skv. IST 45, sbr. gr. 11.1.2 í byggingaregluorð varðandi almenna hjóðvíst í byggingum.

**Anddyri innan íbúða er hannað þannig að einfalt er að selja upp inni anddyrið innan íbúða sbr. þess krafist eða óskað vegna hjóðvístar.**

**Brunavarnir:**  
Brunavarnir í samræmi við ákvæði byggingaregluorðar 112/2012. Hvor íbúð er sjálfstætt brunahöf þar sem veggir milli íbúða verða EI90 sbr. uppdætti. Þá verða veggir innan íbúða þ.e. milli bílskúrs og íbúða, EI60 sbr. uppdætti. Allar klæðningar í lofti og veggjumverða í flokki I (B-s1, d0 skv. IST En 13501-1). Björgunarpö BO eru úr herbergjum og stofu í samræmi við byggingaregluorð gr. 9.5.5 og stakir reykskynjarar í íbúðum þr. hveija 80 m<sup>2</sup>. Handskóttækki (SI) skv. IST EN 3 verði staðsett í íbúð (ét. lötvarnastækki) og geymslu (4kg dultækki).

**Löð:**  
Sörpumur verða í lokaðu staðsteyptu skjáli í samræmi við byggingaregluorð. Löðarángangur að aðgjafi löða að Drangsskardi 3, 8 og 10 verður að öðru lagi en fram kemur á teikningum, leykur í samráði við löðareigendur.

**Kröfur og gildi:**  
Byggingin uppfyllir kröfur byggingaregluorðar 112/2012 um U-gildi sbr. gr.13.3.2 og meðfylgjandi útreikninga:

Útveggir:	0,36 W/m <sup>2</sup> K
Hurðir:	1,10 W/m <sup>2</sup> K
Gluggar:	1,50 W/m <sup>2</sup> K
Þak:	0,19 W/m <sup>2</sup> K
Gólf:	0,25 W/m <sup>2</sup> K
Reknað heildar vatnatap á m <sup>2</sup> hiss:	0,52 W/m <sup>2</sup> K

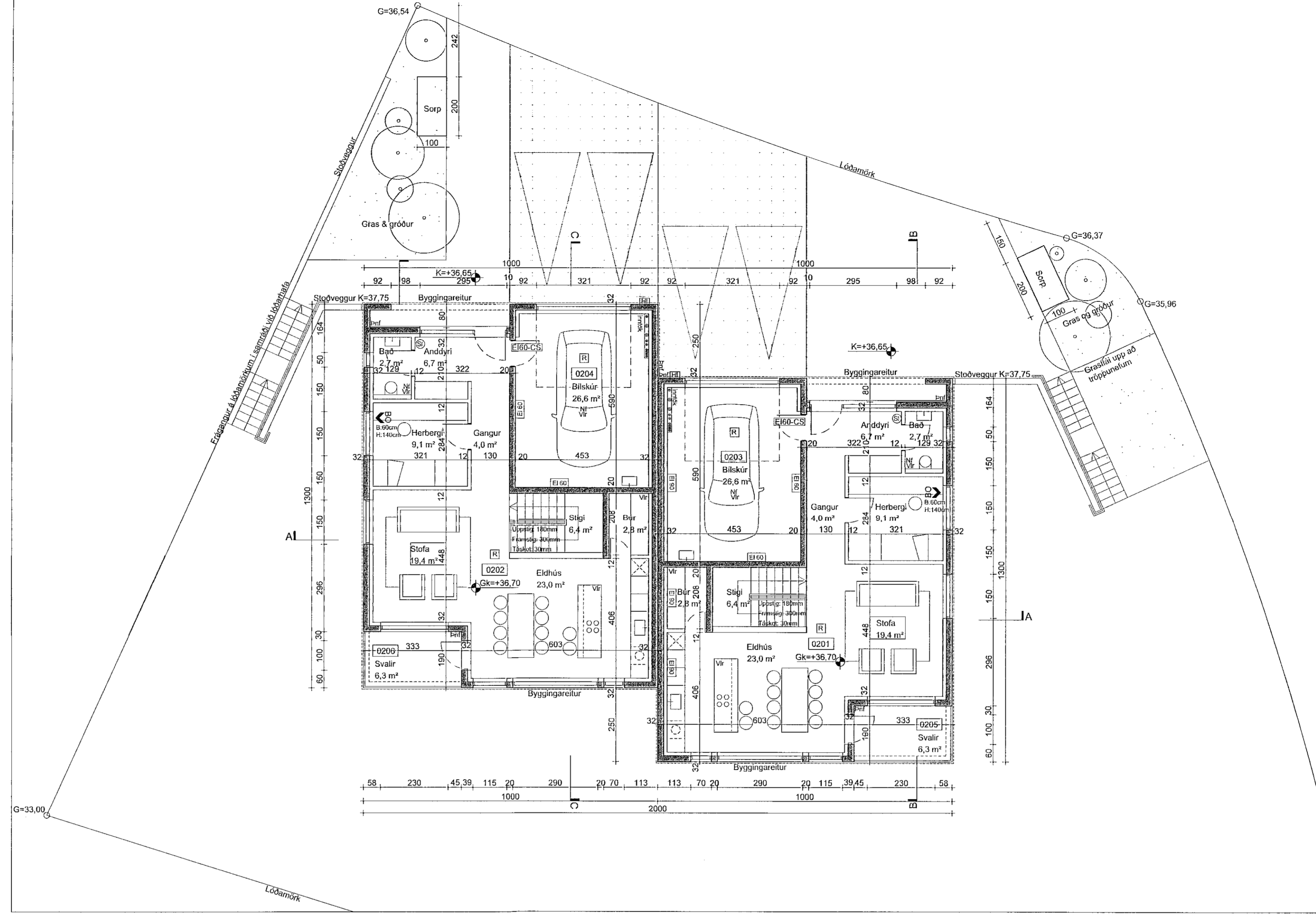

GRUNNMYND 2. HÆÐ 1:100

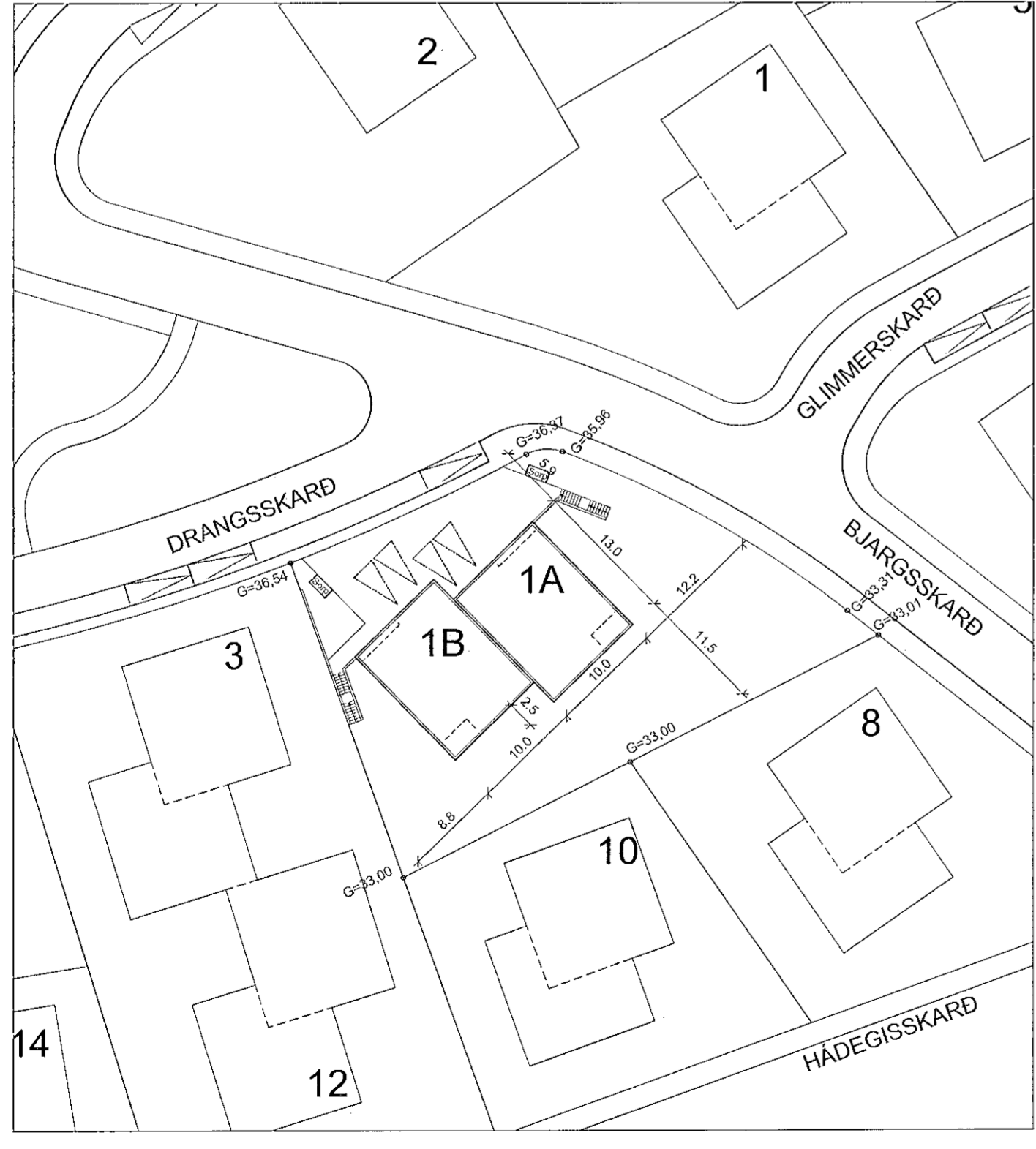

AFSTÖÐUMYND 1:500

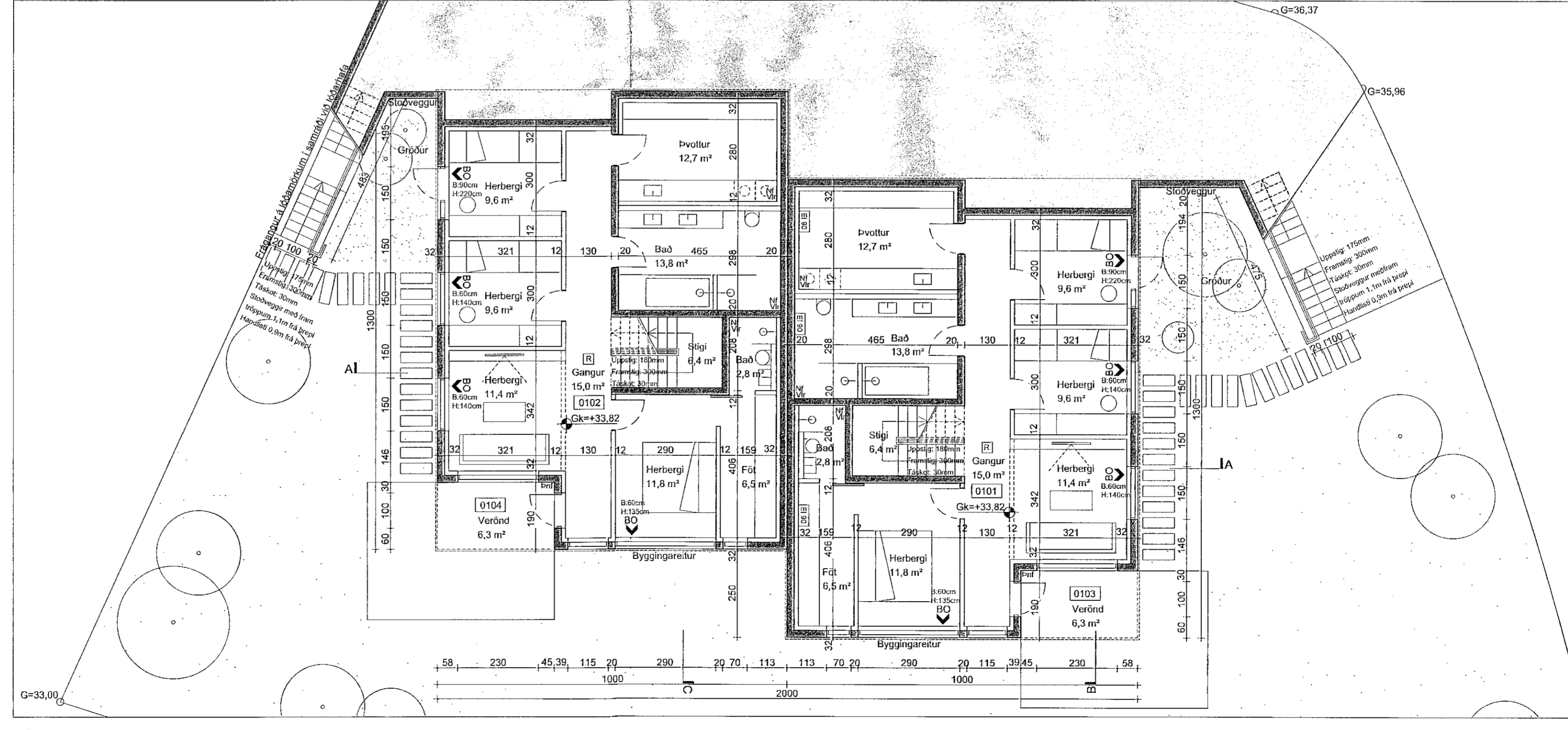

GRUNNMYND 1. HÆÐ 1:100

- SKÝRINGAR :**
- Nf = Gólfhúrfall
  - Vf = Vélvæn loftræsing sbr. grein 10.2.5
  - O101 = Rýmiáskrá í samræmi við skráningartölu
  - Gk = Gólfkoti eðrandleg gólfyfribörð
  - Sk = Gólfkoti steypuyfribörð
  - K = Áætlaður koti eðrandleg yfirborðs utanhúss
  - Pk = Kóti á frágangnum þakanti
  - HI = Rafmagnstengi fyrir hléslúskóð
  - R = Reykskynjar, einn þr. hveija 80 m<sup>2</sup>
  - BO = Björgunarpö um glugga sbr. grein 9.5.5
  - EI60 = Krafa á rými um 60 mín brunanóttstöðu
  - REI90 = Krafa á burðarvíki um 90 mín brunanóttstöðu
  - SI = Handskóttækki

SHS 31.05.2022

C:  
B:  
A:  
BREYTINGAR: \_\_\_\_\_ DAGS: \_\_\_\_\_

VERKEFNI:  
DRANGSSKARD 1 HAFNARFJÖRÐUR

TEIKNING:  
ADALUPPDRATTUR  
AFSTÖÐUM. GRUNNM. & SKRÁNINGAT.

VERK: DRANGS-2207 SKRÁ: 2207-GRUNNUR  
KVARD: 1:500/1:100 TEIKNAD: BÓSBÍÐ  
DAGS: 01.06.22 SAMÞYKKT: BÓS

**ÚTI INNI**

**ARKITEKTAR**

HINGHOLTSSTRÆTI 27 101 REYKJAVÍK  
SÍMAR 5527660 & 5627660 FAX 562 7661  
NETFANG ut@ut.is VEFFANG www.ut.is

BALDUR Ö. SVAVARSSON ARKITEKTAR FAI  
120357-5449

JÓN ÞÓR HORVALDSSON ARKITEKTAR FAI  
021256-7579

TEIKNINGAR: **A-100** BREYTING: \_\_\_\_\_