

HÚSID ER UPPRUNALEGA TEIKNAD FYRIR HAGVIRKI AF ÁSMUNDI SIGVALDASYNI.

BREYTINGAR 23.04.2021:
INNRA SKIPULAGI BREYTT, SETTUR ER UPP MILLIVEGG OG NÝR GEYMSLUPALLUR ÁSAMT TRÖPPUM. NÝ INNKEYRSLU HURÐ SETT Á SUÐURHLÍÐ HÚSSINS FYRIR MINNA BÍLID. MILLIVEGGUR ER GERÐUR ÚT 95MM STÁLSTÖÐUM KLÆDDUR BÁÐUM MEGIN MED 2X13MM GIFSPLOTUM. GÓLF Í GEYMSLUPALLI ER GERT ÚR 45X195 GÓLFBITUM, KLÆTT AD OFAN MED 22MM SPÓNARPLÖTU. GÓLFBITAR ERU KLÆDDIR AD MEDAN MED 2X13MM GIFSPLOTUM EINANGRÁÐ MILLI BITA MED 100MM STEINULL FEST AD NEDAN MED VIR. EINNIG ER BYGGT UTAN UM INNTOK OG GERÐ INNGÖNGUHURÐ INN Í RÝMIÐ Á VESTURHLÍÐ HÚSSINS TIL AD AÐVELDA AÐKOMU AD INNTOKUM.

BREYTINGAR 12.03.2019:
SETT ER INN Á TEIKNINGAR ÁÐUR GERÐAR BREYTINGAR SEM HAFU VERID GERÐAR EFTIR SAMÞYKKT TEIKNINGA FRÁ 2005.

EIGNIN 0101: INNRASKIPULAGI BREYTT. SNYRTING OG RÆSTING GERÐ Í SUÐURVESTURHORN OG MILLIPALLUR FYRIR OFAN MED KAFFIÐSTÖÐU, FLÓTTALEIÐ OG FELLISTIGA.

EIGNIN 0102: SAMKVÆMT TEIKNINGU FRÁ 2005.

EIGNIN 0103: INNRASKIPULAGI BREYTT OG SETTUR MILLIPALLUR YFIR STÖRUM HLUTA RÝMISINS.

EIGNIN 0104: INNRASKIPULAGI BREYTT, MILLIPALLUR SETTUR UPP Í VESTURHLUTA MED KAFFIÐSTÖÐU, SNYRTINGU, FLÓTTALEIÐ OG FELLISTIGA. ÞJÓRGUNAROP SETT Á AUSTURHLÍÐ.

REYKLOSUNAROP Á NORÐURHLUTA HÚSS LOKUÐ, ELDVARNARVEGGIR FRAMLENGDIR UPP Í EFSTU KLÆÐNINGU. ÖF EINANGRUÐ MED STEINULL OG KLÆDD AD NEDAN MED GIFSPLOTUM. ÞAK YFIR ÚTIGEYMSLUSVÆÐI ER SETT VID NORÐURHLÍÐ. GLUGGAR OG FLÓTTALEIDIR SETTIR Á SUÐURHLÍÐ. KAFFIÐSTÖÐUR Á MILLIPÖLLUM. NEYÐARLÝSING SKAL VERA Í HÚSINU, A.M.K. 0,5 LUX Í SÖLUM OG MILLILOFTUM OG ÚT-LJÓÐS VID ÚTANGA. SAMTENGDIR REYKSKYNJARAR SKULU VERA Í HVERJU RÝMI.

SKÚTAHRAUN 4
LANDNÚMÉR:
STADGREINIR:
BYGGINGALÝSING:
HÚSID ER STÁLGRINDARHÚS EINANGRÁÐ MED STEINULL OG VEGGIR KLÆDDIR AD INNAN MED GIPSI.
AD UTAN ER HÚSID KLÆTT MED BARUDU STÁLI OG ÞAKSTÁL Á ÞAKI.
STÁLBITAR OG BURÐARVIRKI ERU EINANGRADIR MED 50 MM EINANGRUN OG KLÆDDIR MED GIPSI R60.
SÖKKLAR OG PLATA ERU STADSTEYPT GÓLFPLATA ER EINANGRUÐ MED 75 MM PLASTEINANGRUN UNDIR PLÖTU
ALLIR VEGGIR Á MILLI HÓLFA ERU EI60 BRUNAVEGGIR OG NÁ UPP Í VESTU KLÆÐNINGU.
MILLIGÓLF:
BURÐARVIRKI ERU TIMBURBITAR 50 X 150MM KLÆDDIR UNDIR MED STEINULL FEST UPP MED STÁLVIR.
ÞÁ KEMUR LAGNAGRIND OG MILLIGÓLFID KLÆTT UNDIR MED GIPSI. MILLIGÓLF SKULU VERA REIÐO.

ELDVARNIR:
BRUNASLÖNGUM OG HANDSLOKKVITÆKJUM SKAL KOMID FYRIR OG STADSETT SAMKVÆMT TEIKNINGUM.
OLL BRUNAHÓLF SKULU HAFU TVÆR ÖHÁÐAR FLÓTTALEIDIR. FELLISTIGA SKAL VERA VID FLUGGA Á MILLILOFTI.
ALLAR KLÆÐNINGA VERDA Í FLOKKI 1.
Í HVERJU STARFSBILI ERU REYKSKYNJARAR, A.M.K. 1 FYRIR HVERJA RÝM.
Á LAGNATEIKNINGUM VERÐUR GERT RÁÐ FYRIR VIDEYÐANDI MENUNARVORNUM Í SAMRÁÐI VID HEILBRIGÐISFULLTRÚA

HVERJU RÝMI.

Stærð iðnaðarhúsnæðis	Grunnflötur	Milliflöt	Alls
	693,3m ²	243,3m ²	
		936,6 m ²	4.021,8 m ³
Stækkun			
Milliflöt	21,1m ²		
Alls eftir stækkun	957,7 m ²		4.021,8 m ³

breytt / dags / teiknað / lýsing
A/23.04.21/FF/innraskipulagi í 0101 breytt

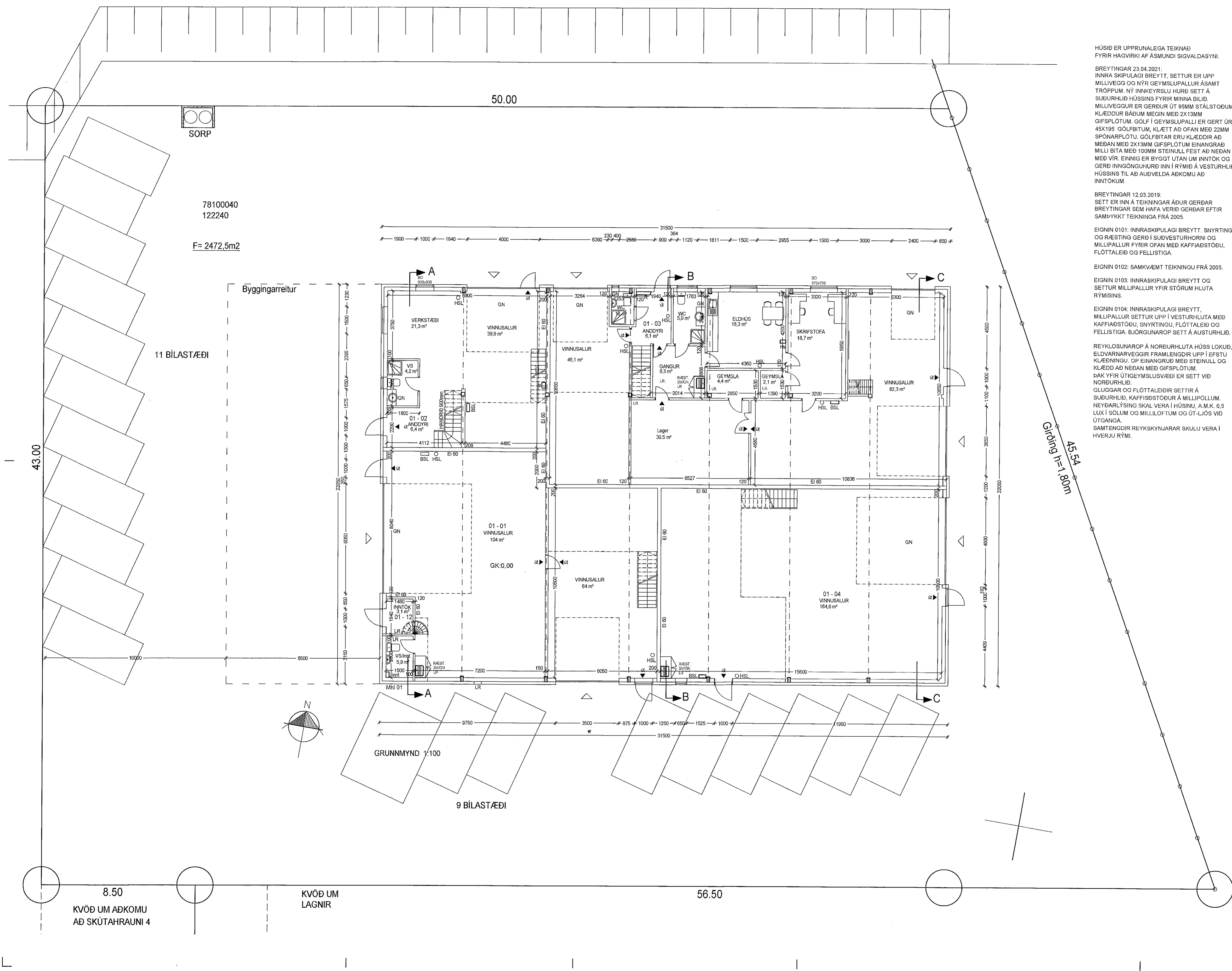

Gjalding 1:1.800
45,5A

SHS
15.06.2021

Skútahraun 4
Hafnarfjörður
Grunnmynd

Hannað / teiknað : // Verknúmer : 1614
Mælikvarði : 1/100 Dagsetning : 26.09.2019

Teikn.nr. 101 A
Aðalhöfundur:
Fjórir Fjórirsson arkitekt Fai, Kt: 211256-4519
Studio F - arkitektaur
Kelduhvammur 6, 220 Hafnarfjörður
Kt: 430707-1670 S: 571 0202 / 864 9610 Netf: studiof@islandia.is