

Öll mál takis/staðfærast á staðnum áður en smíði hefst.
Misræmi í teikningum skal tafarlaust tilkynna hönnuðum.
Teikningar arkitekta skal lesa með teikningum meðhönnuða.

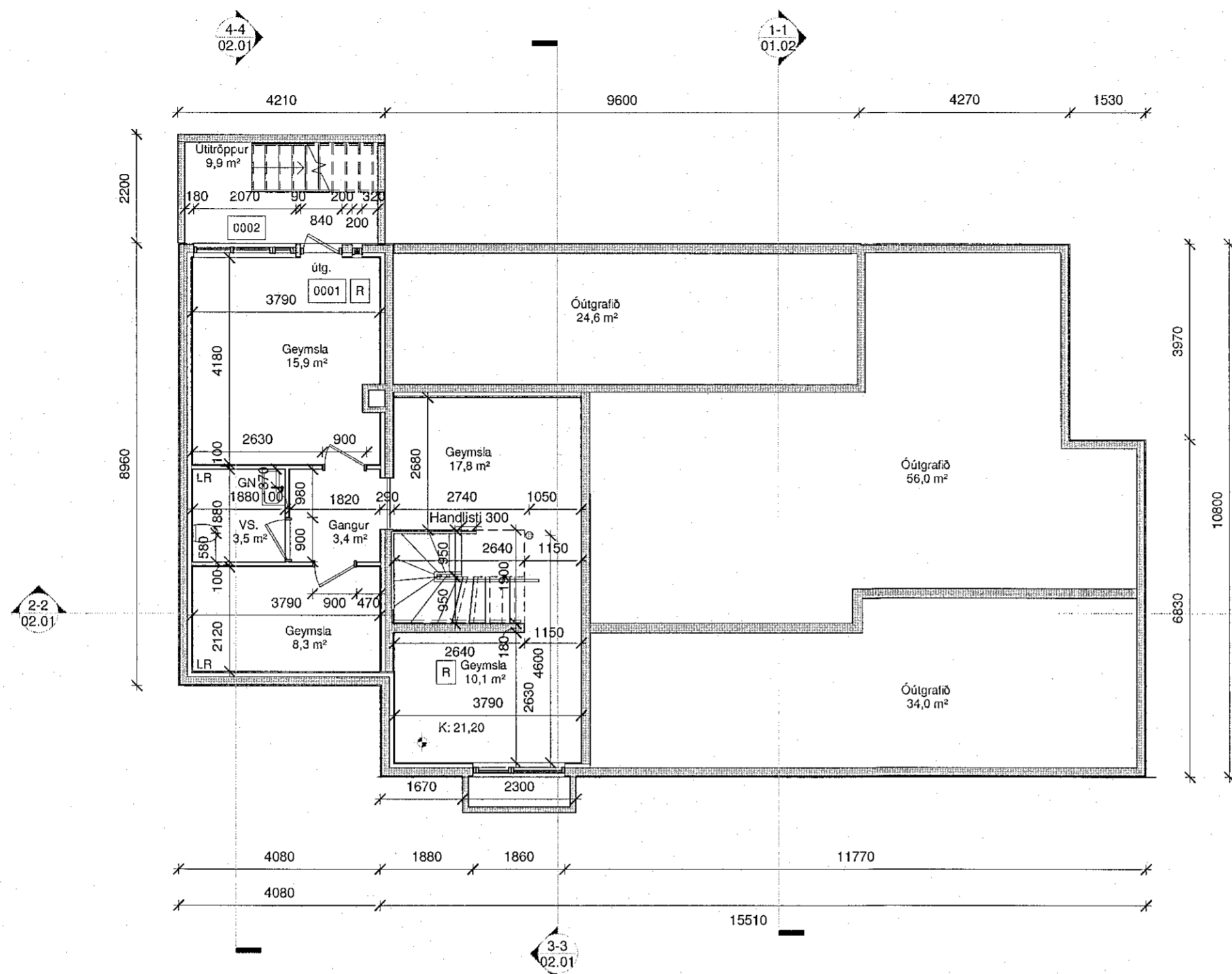

S/S
11.05.2022

1 02-Kjallari
1:100

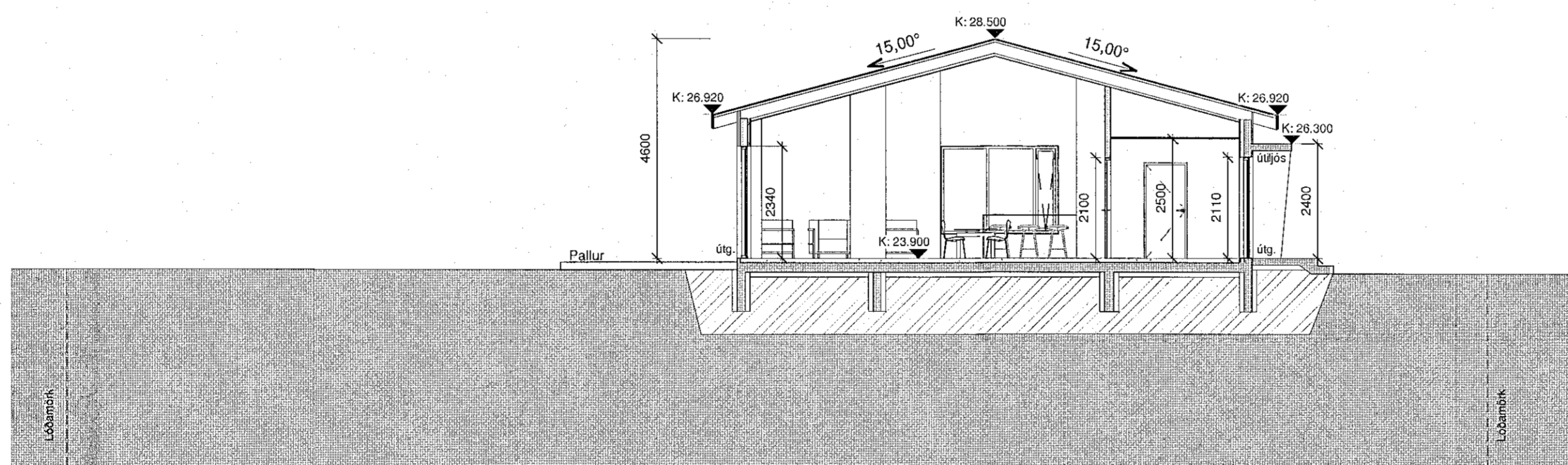

1-1 Sneiðmynd A
1:100

A	Dags.	Skýring	Br.af:
19.04.2022	Aðaluppdrættir		SA

Verkeiti: **Mávahraun 16**

Verkhliúti: **Kjallari og snið**

Teikninganúmer: **01.02**

Verknúmer: **01-24**

Staðgreinir: **1400-1-59700160**

Landeignanúmer: **L121835**

Matshluti: **01**

Mælikvarði: **1:100**

Aðalhönnuður / Hönnunarstjóri: **SA**

Teiknað: **SA**

Yfirfarið: **EA**

Dagsetning: **19.04.2022**

Útgáfa: **A**

Samþykkt:

Sigríður Arngrímsdóttir

ARKOTEK

Sigríður Arngrímsdóttir, kt. 010778-4099, Arkitekt, FAL
Skipholt 23/Málmsteypuhúsið - Geysissystur.ehf kt. 5501982239
arkotek@arkotek.is