

SUÐURHELLA 14 HAFNARFIRÐI.

Samþykkt þann
22. MAR. 2023
Byggingarfulltrúnaði í Hafnarfirði
Sóluva Þorvaldur

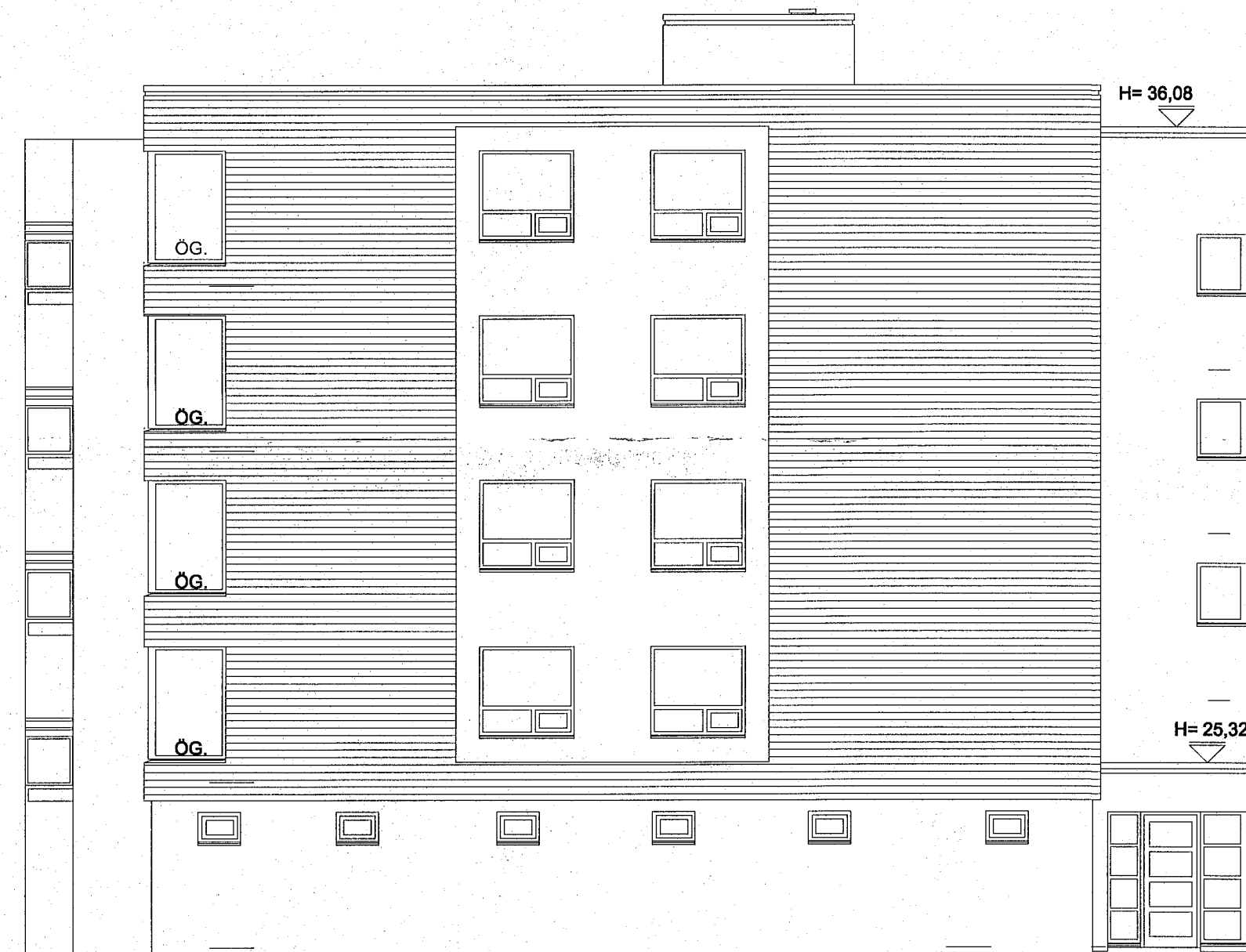

ÚTLIT NORÐ-VESTUR MKV. 1:100



ÚTLIT NORÐ-AUSTUR MKV. 1:100



ÚTLIT SUÐ-AUSTUR MKV. 1:100

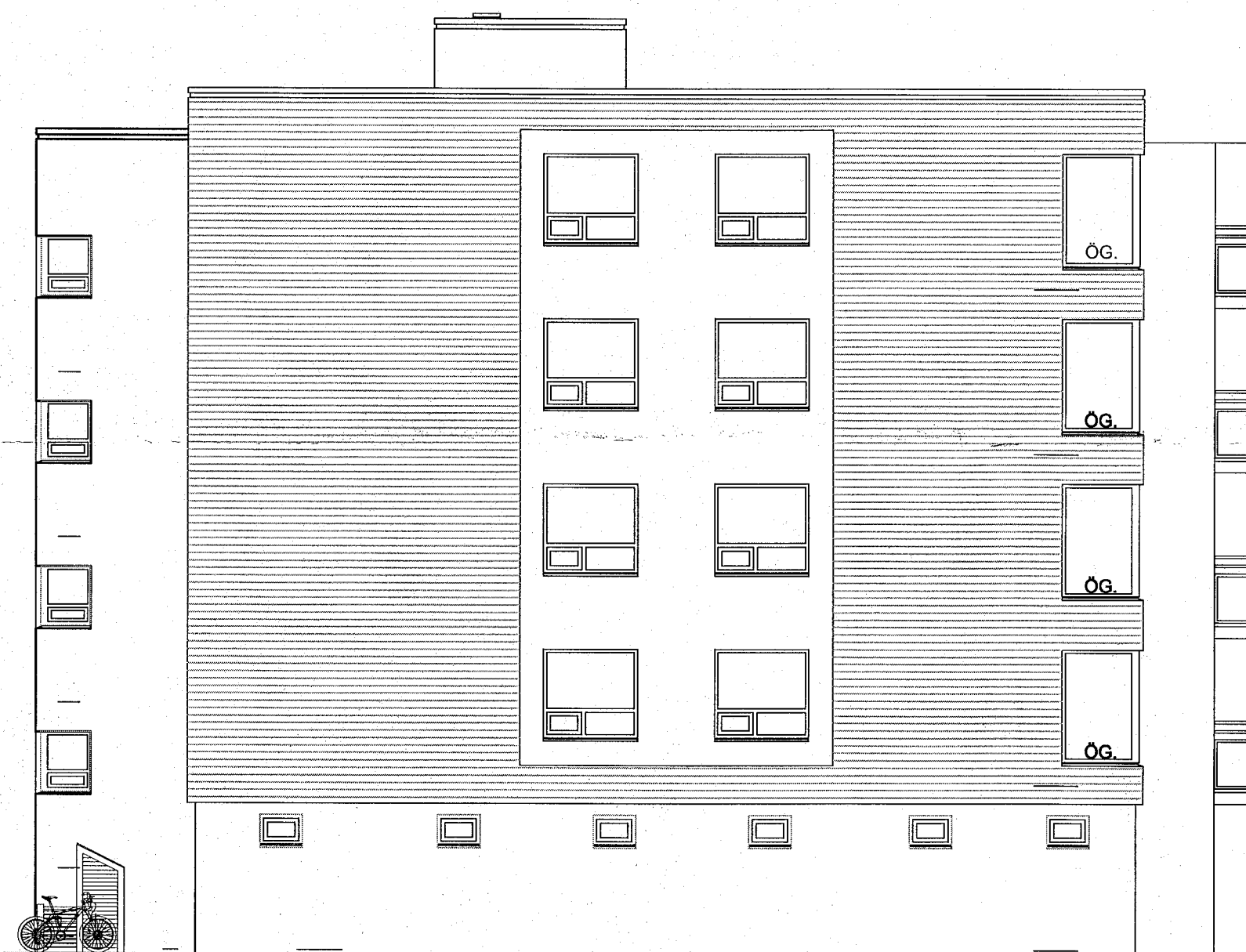

ÚTLIT SUÐ-VESTUR MKV. 1:100

SHS
21. mars 2023

| Breytingar: | Dags. | Teikn. | Yfirf. |
|-------------|-------|--------|--------|
| Efni: | | | |
| | | | |
| | | | |
| | | | |
| | | | |
| | | | |
| | | | |

SUÐURHELLA 14 HAFNARFIRÐI.

Landeigna nr. L024741

Aðaluppdráttur. Númer.

Efni: Útlitsmyndir, N. S. V. A.
Mælikvarði: 1:100.
Framstærð blaðs: A1.
Teiknað: Sigurður Þorvaldsson. Verk nr: S14-01-23
Yfirfarið: Víktor Þór Sigurðsson. Teikn. nr: 006.
Dagsetning útgáfu: 01-01-2023. Endursk:

STH. teiknistofan ehf. Strandgötu 11, 220 Hafnarfirði.
Sími 5651510.
teiknistofan@simnet.is.
Áritun höfundarsjópa. © Öll afritunvög afnot teikninga er háð skriflegu leyfi hönnuða & STH Teiknistofu ehf.

Sigurður Þorvaldsson byggingafræðingur bfi. kt. 141250-4189.