

Öll mál takist/staðfærast á staðnum áður en smíði hefst.  
Misræmi í teikningum skal tafarlaust tilkynna hönnuðum.  
Teikningar arkitekta skal lesa með teikningum meðhönnuða.

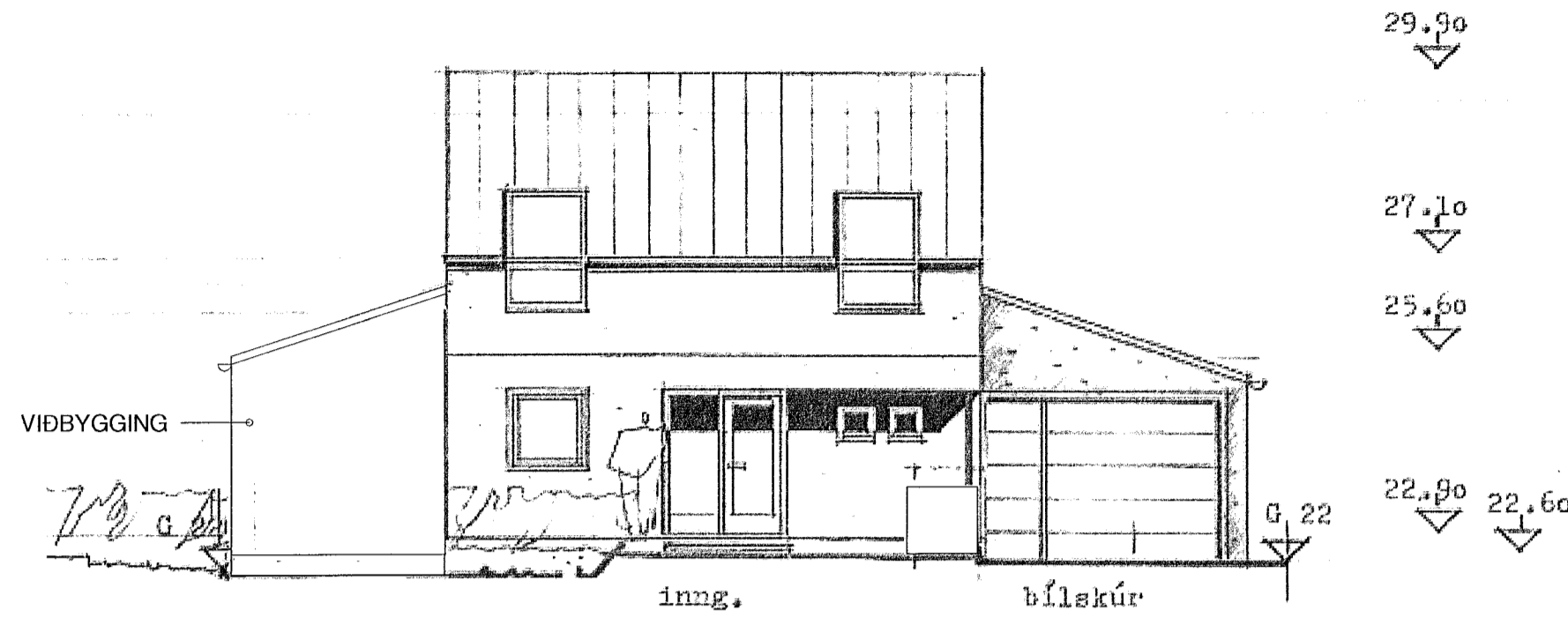

01-Norð-austur  
1:100

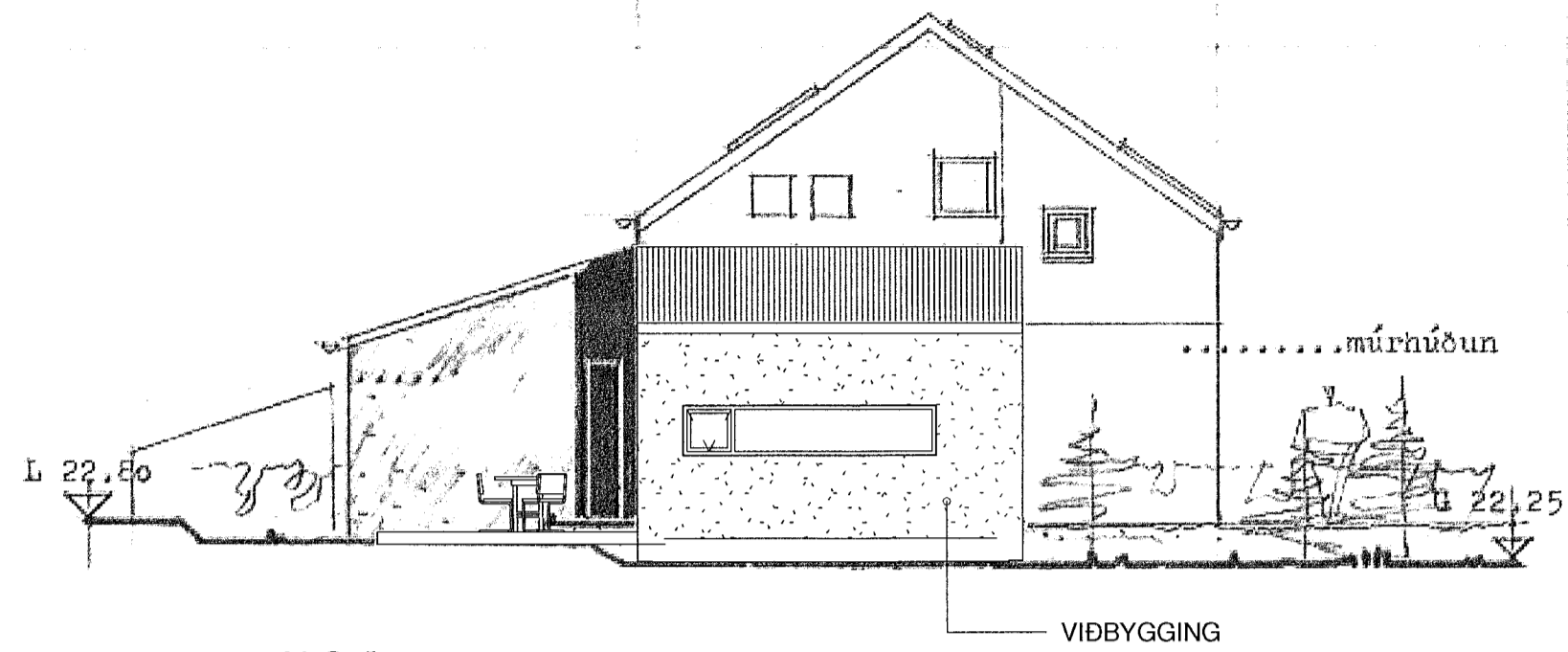

02-Suð-austur  
1:100

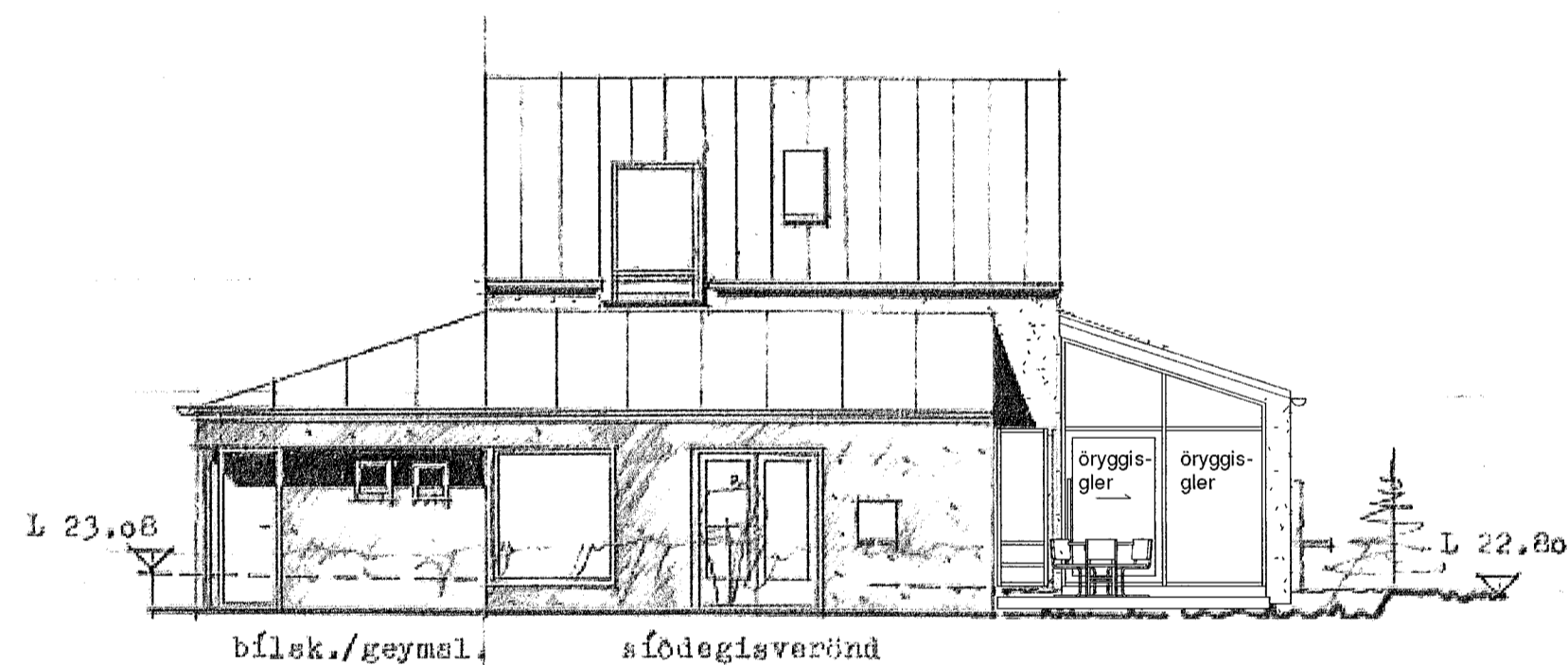

03-Suð-vestur  
1:100

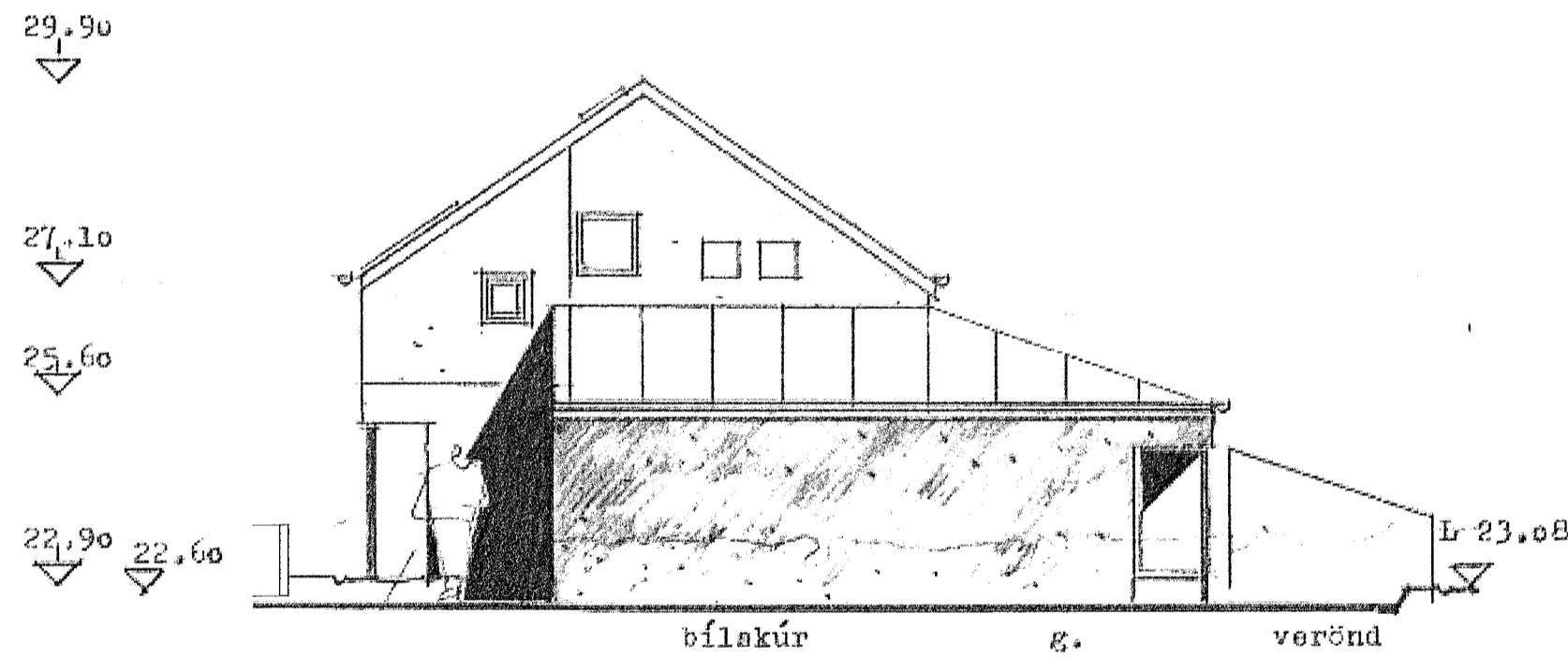

04-Norð-vestur  
1:100

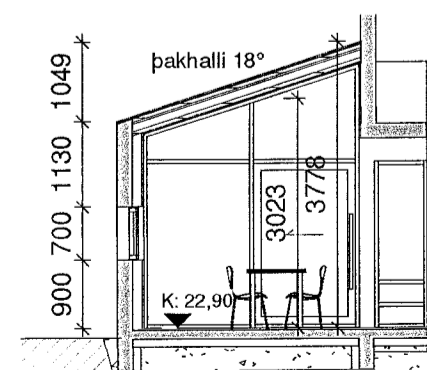

Sneiðing A-A  
1:100

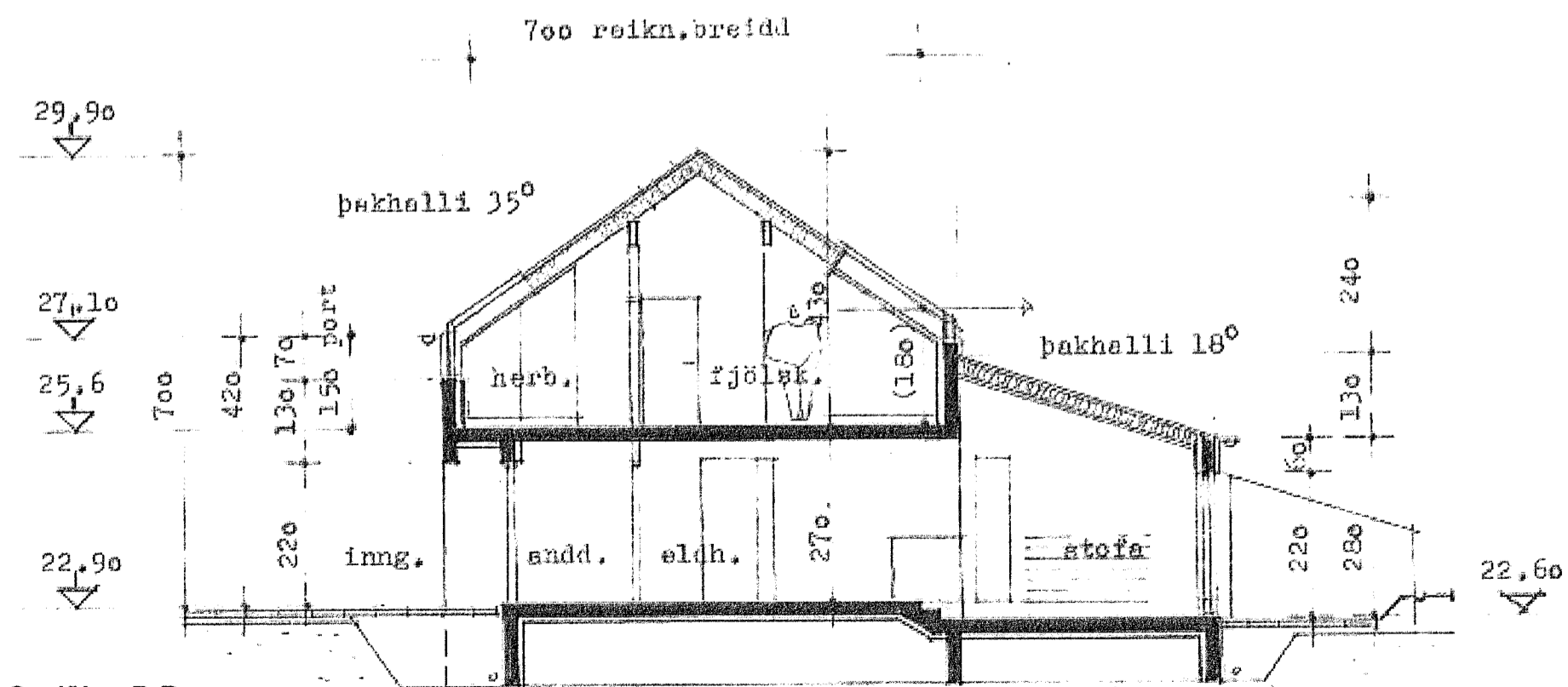

Sneiðing B-B  
1:100

A	01.03.2023	Byggingarnefnd	IV
Útg.	Dags.	Skýring	Br.af.

Verkhelti: **FÁLKAHRAUN 16 HAFNARFIRÐI**

Viðbygging

Verkhelti: **Útlit og sneiðingar**

Teikninganúmer: **0.02.101**

Verknúmer: **21084**

Staðgreinir: **1400-1-22100160**

Landnúmer: **L178156**

Matshluti: **01**

Mælikvarði: **1:100**

Aðalhönnuður / Hönnunarstjóri: **SH**

Teiknað: **SH/IV**

Yfirtari: **SH**

Dagsetning: **01.03.2023**

Útgáfa: **A**

Samþykkt:

*Sigrún Þorvaldsson*  
**ARKÞING | AORDIC**  
HALLARMÚLA 4 - REYKJAVÍK S: 570 5700 - arkthing@arkthing.is - www.arkthing.is  
SIGURÐUR HALLGRÍMSSON, 170753-3139, ARKITEKT  
BIRKIR ÁRNASON, 200787-3159, BYGG.FR.  
HALLUR KRISTMUNDSSON, 220573-3899, BYGG.FR.  
HELGI MAR HALLGRÍMSSON, 210279-3429, ARKITEKT

HÖNNUÐUR ÁSKULUR SÉRALANNTÉTT Á TEIKNINGUM - FJÓLFÖLDUN EN HÁÐ SKRIFLEGU SAMÞYKKT