

Öll mál takist/staðfærís á staðnum áður en smíði hefst. Misræmi í teikningum skal tafarlaust tilkynna hönnuðum. Teikningar arkitekta skal lesa með teikningum meðhönnuða.

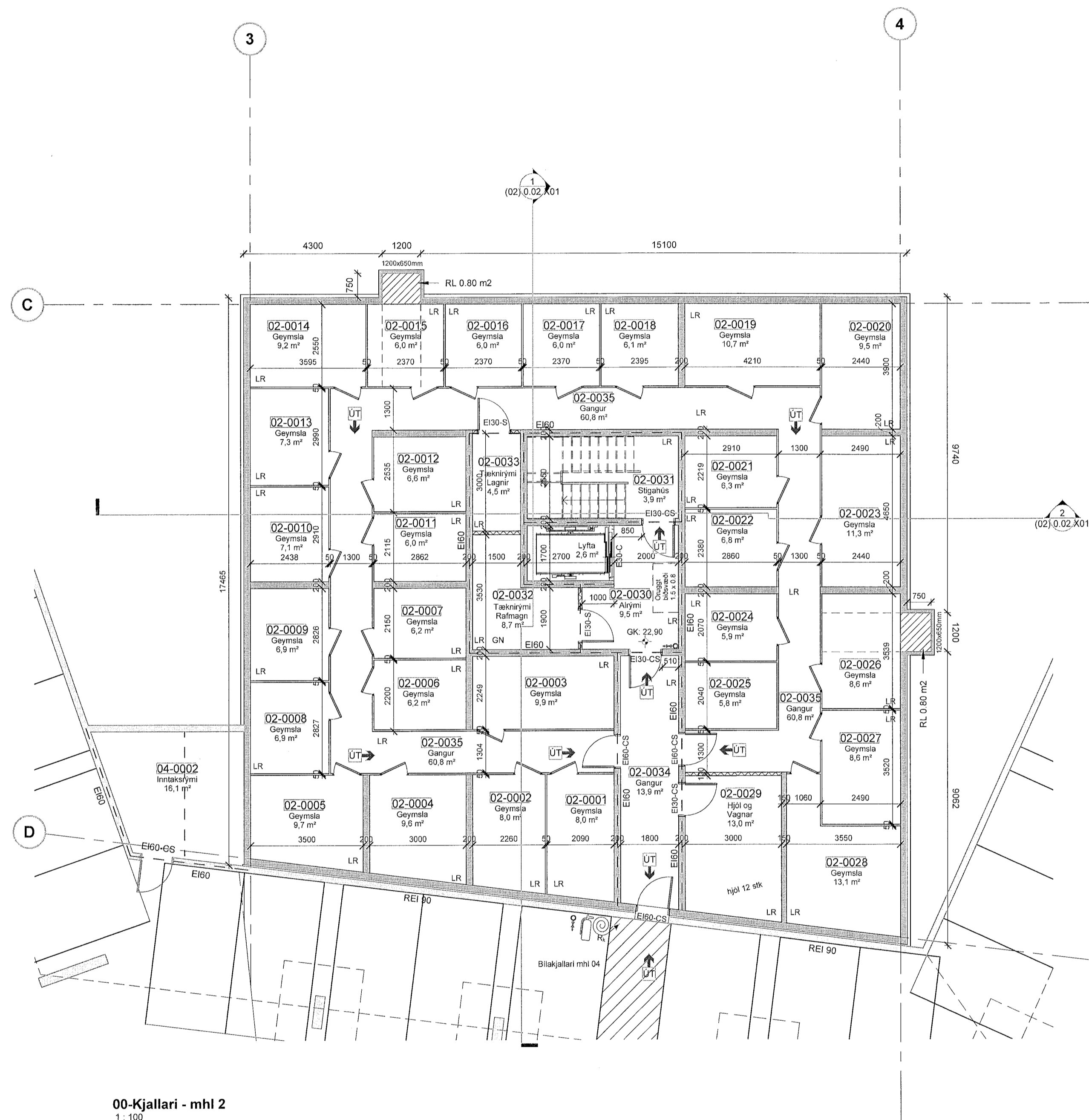

00-Kjallari - mhl 2
1 : 100

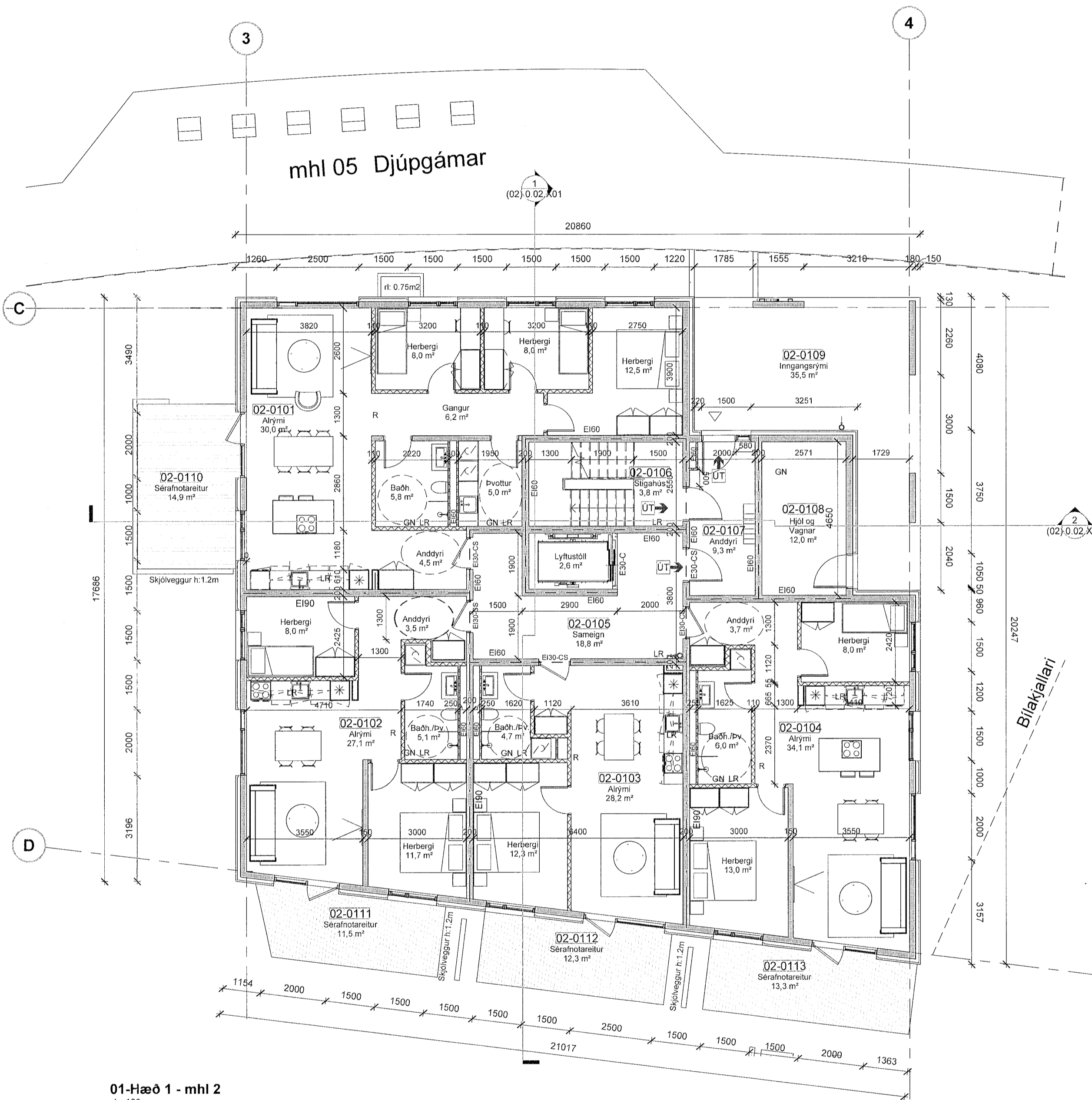

01-Hæð 1 - mhl 2
1 : 100

- SKÝRINGATEXTI:
- GN Gólfurfalli
 - LR Veltran Loftþræsing
 - NF Niúrfall
 - PNF Þakniúrfall
 - RL Reyklosun
 - RG Reykaskynari
 - OR Öryggisglöglar
 - E30 Brunaglar
 - EI60/90 Brunapól veggja
 - Stigleiðsla innleiðing
 - Stigleiðsla útleiðing
 - Útstöð brunakerfis
 - Tvlfuratanengi úðakerfis
 - Brunaslanga
 - Öryggisglöglar
 - Handskókkvæði

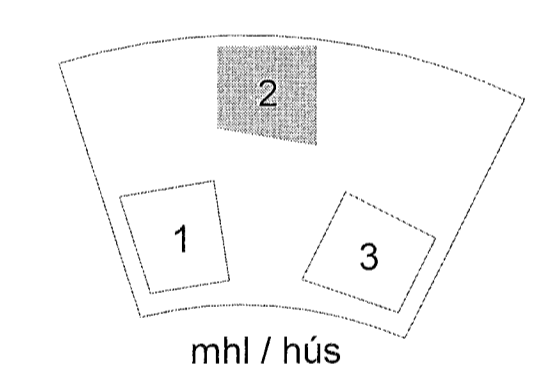

A	15.03.2023 Útg A	Skýring	JK
Útg.	Daga	Skýring	Br.af.

Verkhelti:	Hringhamar 10-14
Matshluti:	02
Hamraneshverfi:	221 Hafnarfjörður
Verkhelti:	Grunnmynd Kjallari - 1.hæð
Teikninganúmer:	(02) 0.01.101
Verknúmer:	22-002
Staðgreinir:	
Landeignanúmer:	L231979
Matshluti:	02
Mælikvarði:	1 : 100
Áðalhönnuður / Hönnunarstjóri:	Hjalti Brynjars / Birkir Arnason
Teiknað af:	SST
Yfirfarið af:	HB
Dagsetning:	15.03.2023
Útgáfa:	A

SHS
18. apríl 2023

Samþykkt
Kl. 010986-3549

ARKPING **AORDIC**

HALLARMÚLI 4 - REYKJAVÍK 570 5700 - arkthing@arkthing.is - www.arkthing.is

SIGURDUR HALLGRIMSSON,	170753-3139	ARKITEKT
BIRKIR ARNASON,	200787-3159	BYGG FR.
HALLUR KRISTMUNDSSON,	220573-3899	BYGG FR.
HELGI MAR HALLGRIMSSON,	210279-3429	ARKITEKT

HÖNNUNARÁRÁÐL. ER ALM. REIT. A. TERNINGIN 21 - FÖL. ÖLUV. FR. HAF. BIRKIR ARNASON