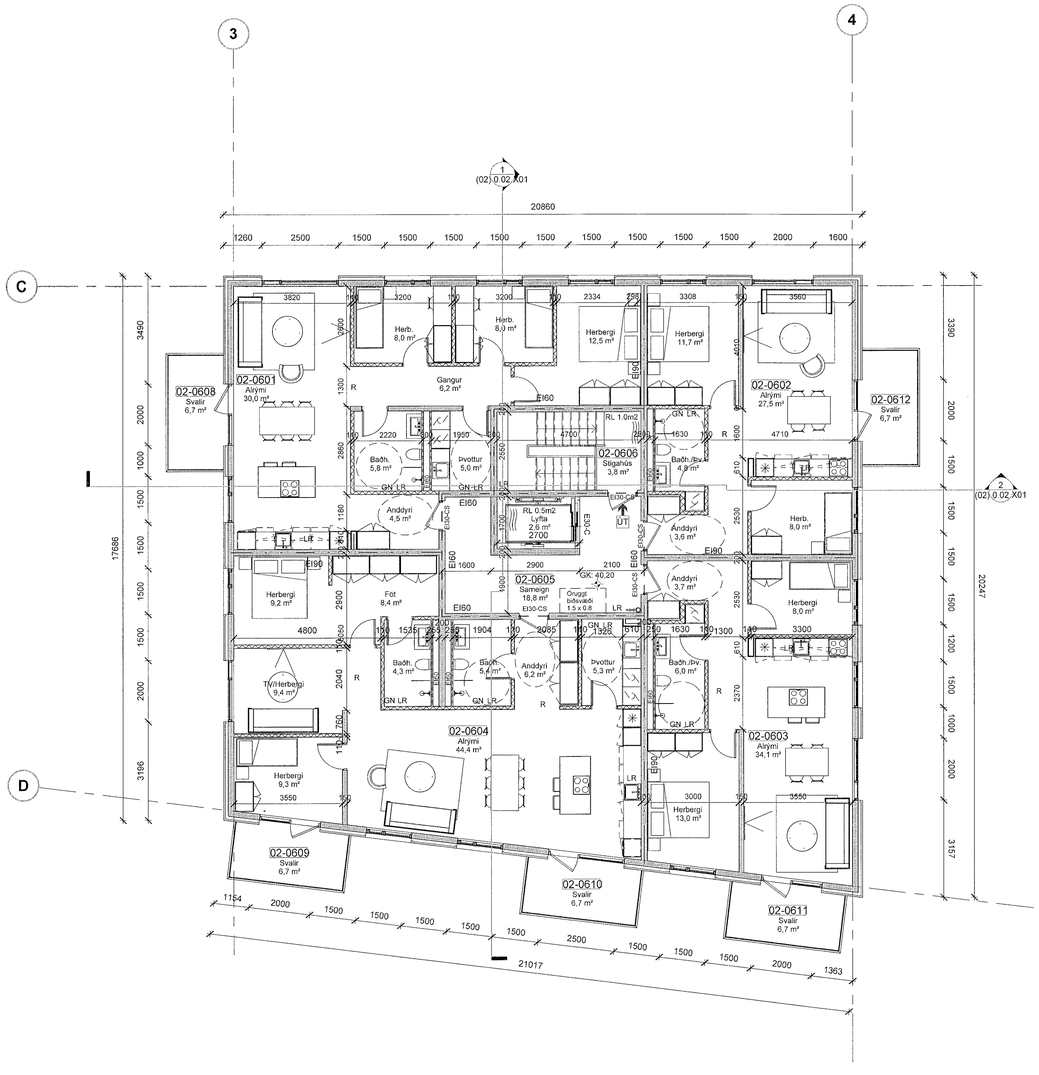

06-Hæð 6 - mhl 2
1 : 100

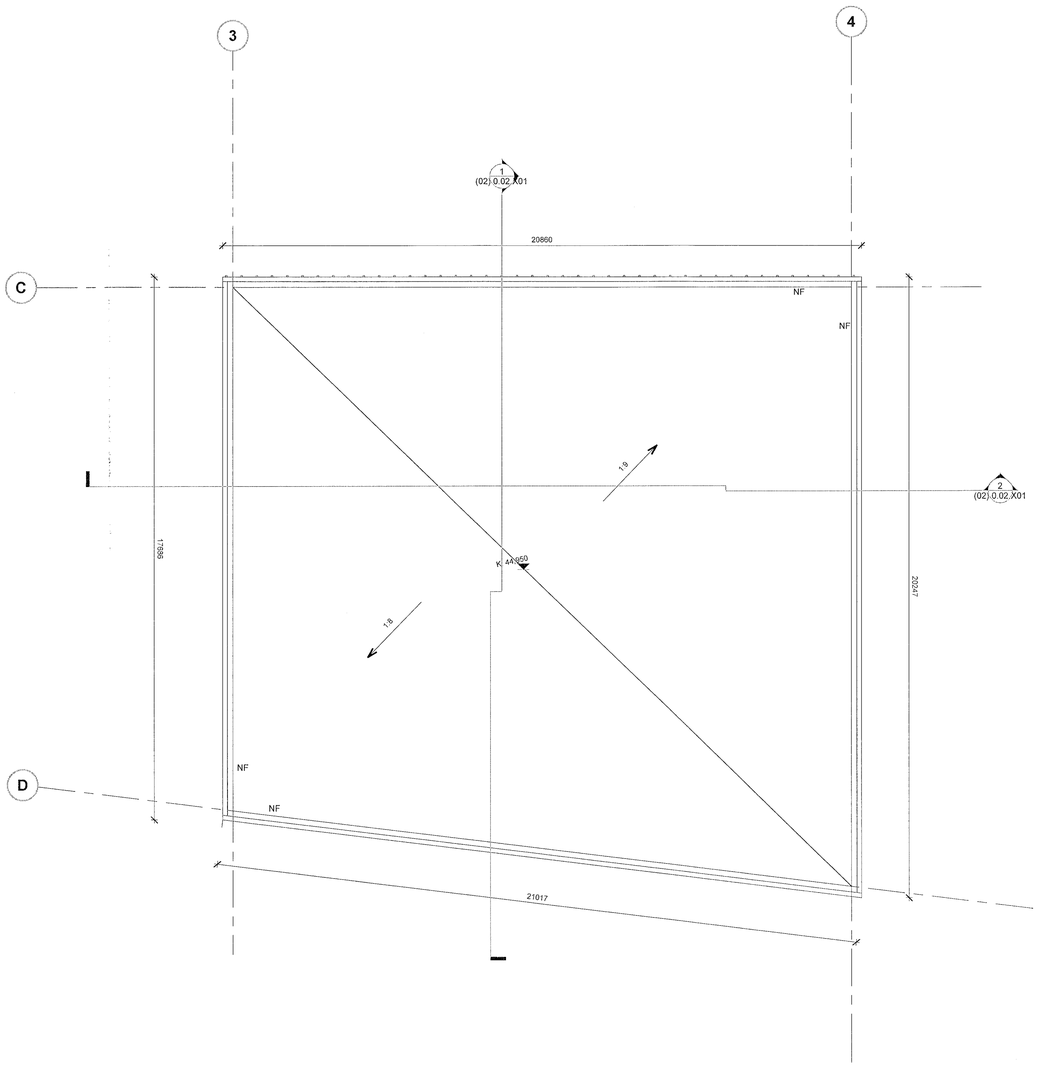

07-Hæð 7 - Þak - mhl 2
1 : 100

Samþykkt þann
19. APR. 2023
Byggingarfulltrúinn í Hafnarfirði

Öll mál takist/staðfæris á staðnum áður en smíði hefst.
Misræmi í teikningum skal tafarlaust tilkynna hönnuðum.
Teikningar arkitekta skal lesa með teikningum meðhönnuða.

SKÝRINGATEXTI:

GN	Gólfniðurfall		Stigleiðsla inndæling
LR	Vélræn Loftræsing		Stigleiðsla útdæling
NF	Niðurfall		Útstöð brunakerfis
ÞNF	Þakniðurfall		Tvíburatengi úðakerfis
RL	Reyklosun		Brunaslanga
R	Reykskynjari		Handslökkvitæki
ÖG	Öryggisgler		
E30	Brunagler		
EI60/90	Brunaþol veggja		

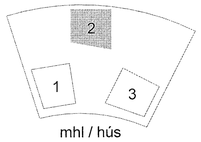

mhl / hús

Útg.	Dags.	Skýring	Br.af:
A	15.03.2023	Útg A	xx

Verkheiti: Hringhamar 10-14
Matshluti: 02
Hamraneshverfi 221 Hafnarfjörður

Verkhluti: Grunnmynd 6.hæð - Þak

Teikninganúmer: (02) 0.01.401

Verknúmer: 22-002

Staðgreinir: -

Landeignanúmer: L231979

Matshluti: 02

Mælikvarði: 1 : 100

Aðalhönnuður / Hönnunarstjóri: Hjalti Brynjarsson / Birkir Arnason

Teiknað af: SST

Yfirfarið af: HB

Dagsetning: 15.03.2023

Útgáfa: A

Samþykkt: Kt. 010986-3549

SHS
8. apríl 2023

www.brunahonnun.com
BRUNAHÖNNUN
20 ára reynsla
Digitally signed by Gunnar H Kristjánsson
DN: cn=Gunnar H Kristjánsson, o=Gunnar H Kristjánsson, c=IS, 1.2.840.113549.1.9.1=gunnar@brunahonnun.is, e=brunahonnun@brunahonnun.com
Reason: I have reviewed this document
Location:
Date: 2023-04-14 15:02Z

ARKÞING | nordic
HALLARMÚLI 4 - REYKJAVÍK 570 5700 - arkthing@arkthing.is - www.arkthing.is

SIGURÐUR HALLGRÍMSSON,	170753-3139	ARKITEKT
BIRKIR ÁRNASON,	200787-3159	BYGG.FR.
HALLUR KRISTMUNDSSON,	220573-3899	BYGG.FR.
HELGI MAR HALLGRÍMSSON,	210279-3429	ARKITEKT

HÖNNUÐUR ÁÐUR LÝR SÉR ALLAN RÉTT Á TEIKNINGUM - FJÖLFÖLDUN ÉR HÁÐ SKRIFLEGU SAMÞYKKI

Prentað: 2023-04-13 13:54:01
Skrá: Autodesk Docs://Hringhamar 10-14 VHE/Hamranes_VHE_Central.rvt
Blaðastærð: A1