

Öll mál takist/staðfæris á staðnum áður en smíði hefst. Misræmi í teikningum skal tafarlaust tilkynna hönnuðum. Teikningar arkitekta skal lesa með teikningum meðhönuðu.

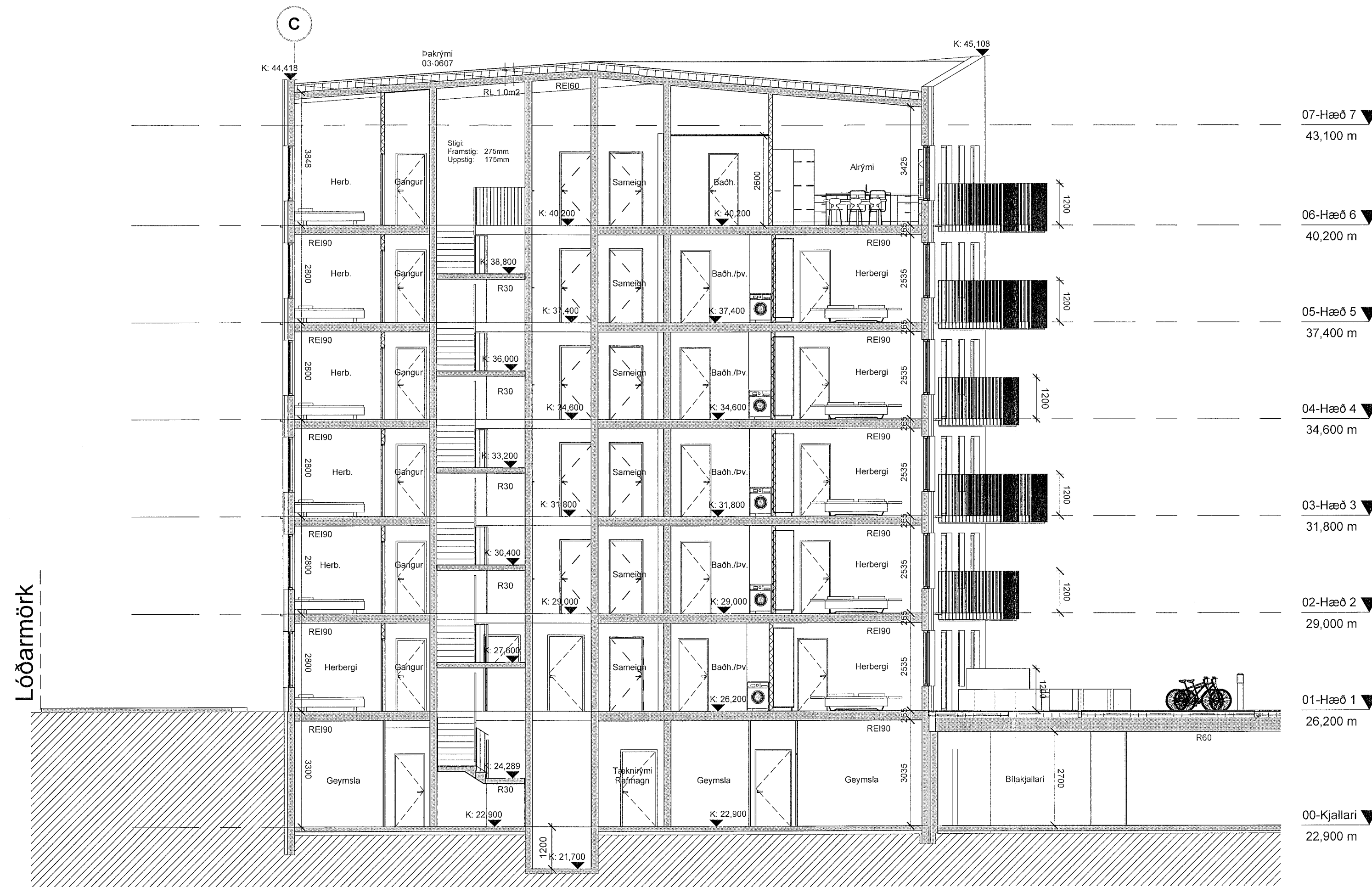

Sniðmynd AA mhl 02  
1 : 100

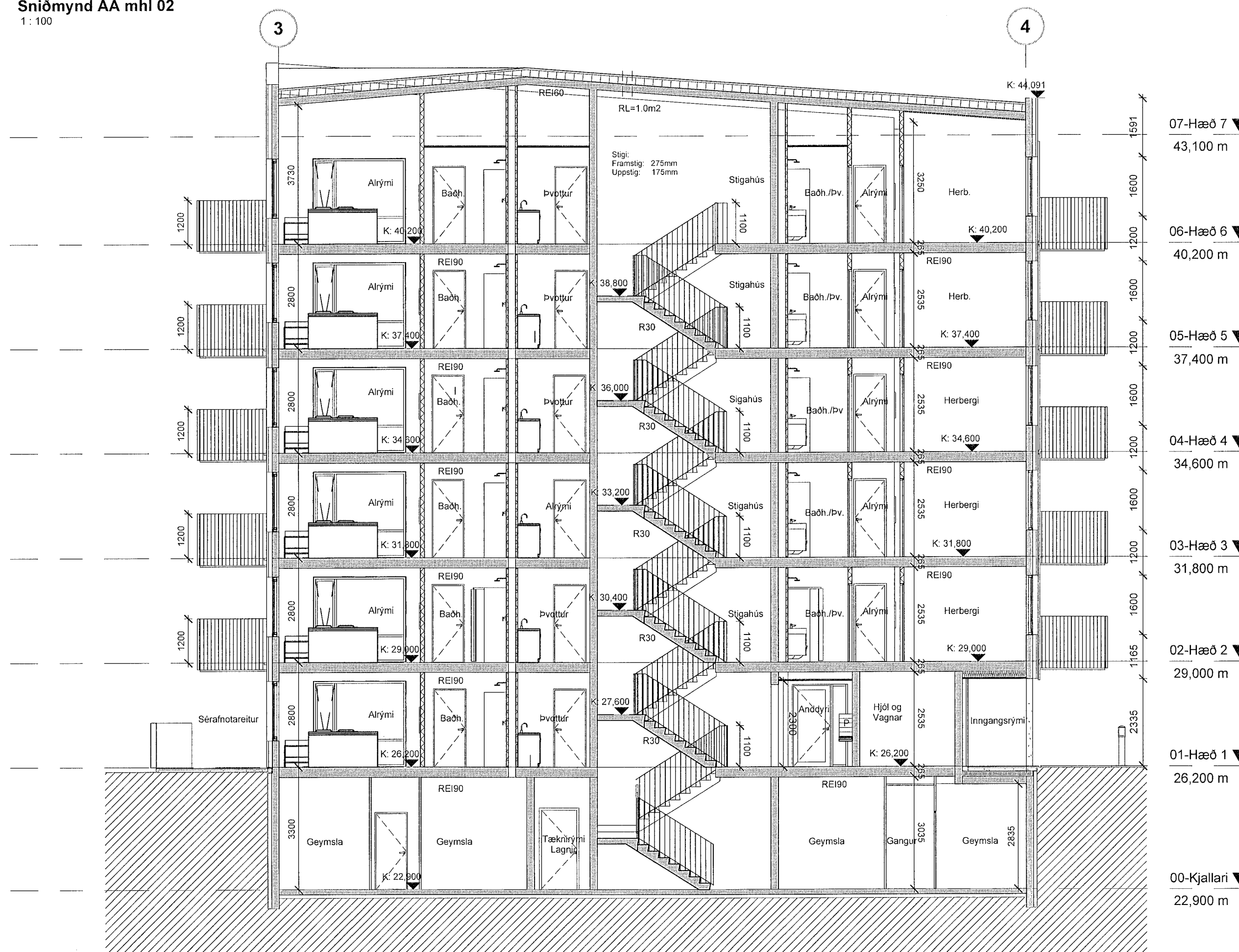

Sniðmynd BB mhl 02  
1 : 100

- SKYRINGATEXTI:
- GN Gólfurfall
  - LR Veizlan Lottrásing
  - NF Niðurfali
  - PNF Þakniðurfali
  - RL Reyklosun
  - R Reykkympari
  - OG Öryggisgjafi
  - E30 Brunagjafi
  - EI6/90 Brunapoli veggja
  - Stiglosta inniðing
  - Stiglosta útdæling
  - Útstöð brunakerfis
  - Tilvratengi úðakerfis
  - Brunaölanga
  - Handstökklitaki

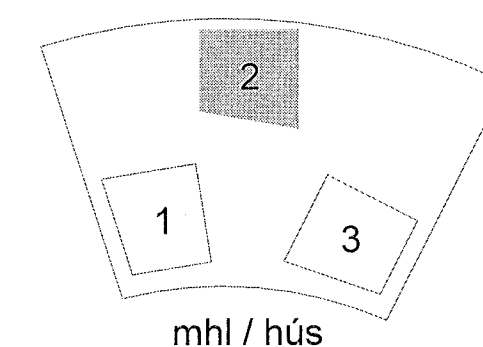

A	15.03.2023	Útg. A	xx
Útg.	Dags.	Skýring	Brafi.

Verkefni:	Hringhamar 10-14 Matshluti: 02 Hamraneshverfi 221 Hafnarfjörður
Verkhlutur:	Sneiðing AA - BB mhl 02
Teikninganúmer:	(02) 0.02.X01
Verknúmer:	22-002
Staðgreinir:	-
Landeignanúmer:	L231979
Matshluti:	02
Mælikvarði:	1 : 100
Aðalhönnuður / Hönnunarstjóri:	Hjalte Brynjarsson / Birkir Arnason
Teiknað af:	SST
Yfirfarið af:	HB
Dagsetning:	15.03.2023
Útgáfa:	A

SHS  
8. apríl 2023

Samþykkt: *Kristinn Brynjarsson*  
Kt. 010986-2549

**ARKÞING | AORDIC**

HALLARMÚLI 4 - REYKJAVÍK 570 5700 - arkthing@arkthing.is - www.arkthing.is

SIGURDUR HALLGRÍMSSON,	170753-3139	ARKITEKT
BIRKIR ARNASON,	200787-3159	BYGG FR.
HALLUR KRISTMUNDSSON,	220573-3899	BYGG FR.
HELGÍ MAR HALLGRÍMSSON,	210275-3429	ARKITEKT

