

## AFSTÖÐUMYND

1 : 2000

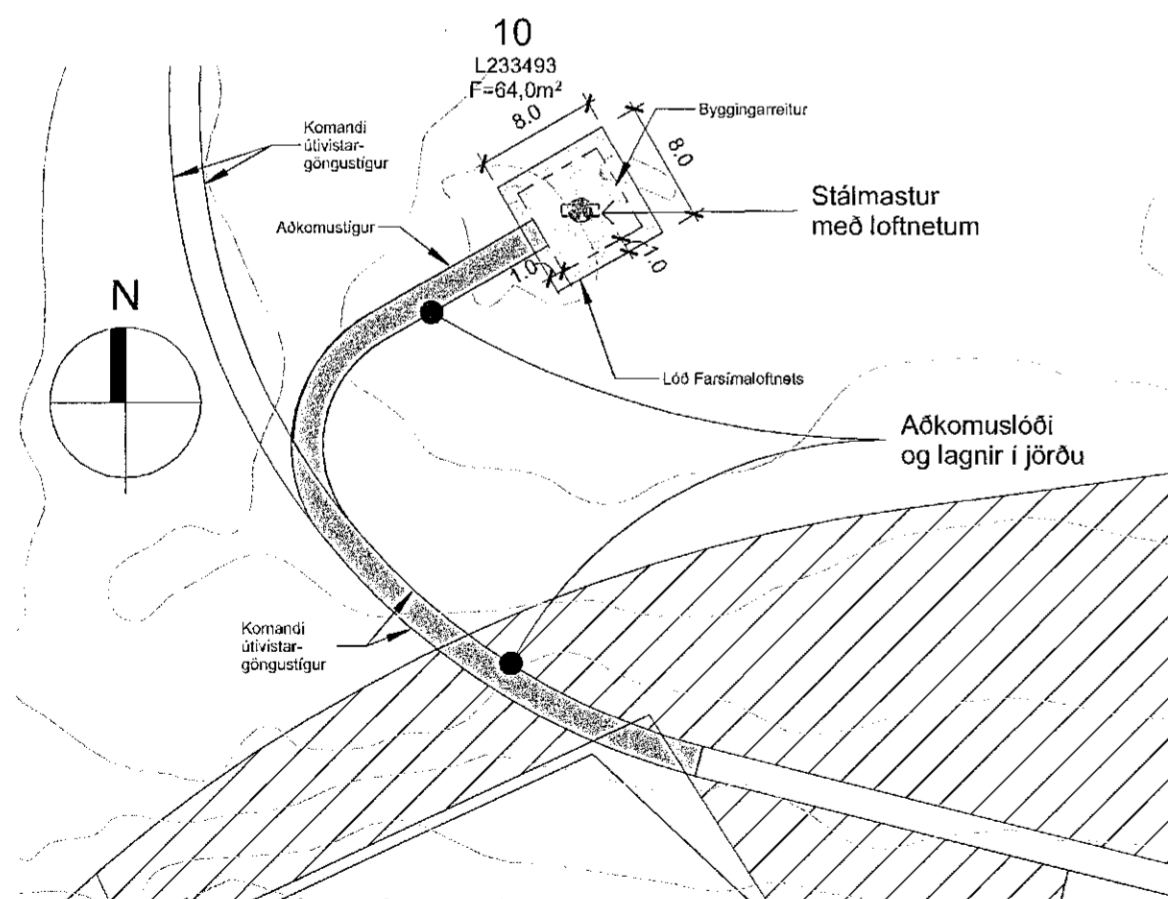

## LÓÐ FARSÍMASENDA OG AÐKOMA

1 : 500

Götuheiti og númer: Bjargsskarð 10, Hafnarfjörður  
Landnúmer: L233493

Míla ehf falast eftir að setja upp stálmastur ásamt farsíma búnaði sem og að fá að gera aðkomuslóða að uppsetningarstað stálmasturs.

Staðsetning stálmasturs er á lóðinni Bjargsskarð 10.  
Hnit staðsetningar mastursmiðu er ~ ISN93: 355.213, 397.206

Tilgangur masturs er að eitt til tvö farsímafyrirtæki geti þjónustað viðskiptavinum fyrirtækja varðandi eðlilega farsímaþjónustu dagsins í dag í grennd við sendastaðinn.

Farsímabúnaðurinn samanstendur af þrem til sex loftnetum efst á galvaniserðu stálmastri, tengiboxum ~3metrara frá jörðu og grunnbúnaðar skáp við hlið stálmasturs. Skápur og mastur festist við steypa undirstöðu sem komi í og undir yfirborð jarðvegs lóðar.

Stálmastur verður 12 metrar að hæð.

Eigandi stálmasturs og farsímabúnaðar er Míla ehf.

Aðkomuslóði er hugsaður sem annarsvegur aðfangaleið að lóðinni og mastriinu sem og munu rafstrengir og gagnastrengir verða settir í jarðveg slóðans.

Legu slóða hefst við enda ætlaðra gangstéttarlínu í götunni Bjargsskarð og mun svo að mestu liggja í sömu línu og skipulagðir slóðar í skipulagi Skarðshlíðarhverfis. Til viðbótar mun koma stuttur, ~ 8m langur vegslóði upp að lóðinni, Bjargsskarð 10. Heildar vegalengd nýs slóða upp að lóðinni verður um 65 metrar.

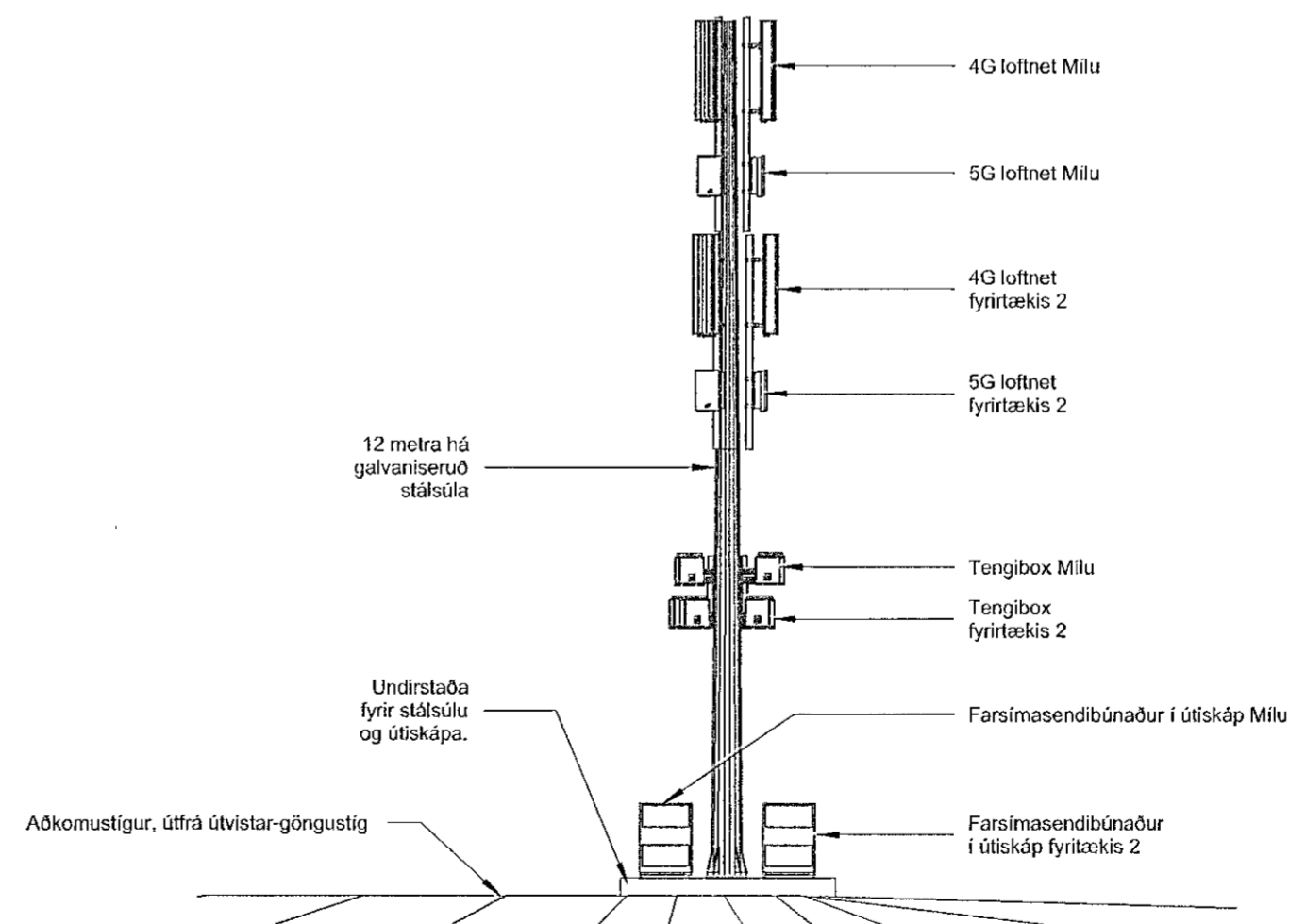

## ÁSÝND, HORFT TIL NORÐURS

1 : 100

Samþykkt þann  
20. JÚLÍ 2022  
Byggingarfulltrúi: ... Hafnarfjörði  
Hákon Þrymason

A	Verkeikning	PP	29.06.2022
Útg.	Breyting	Hönnuður	Dags.

## Verkeikning

**Strendingur ehf.**  
verkeiðþjónusta  
Dalskraun 1  
220 Hafnarfjörður  
Sími: 575-5640  
www.strendingur.is  
strendingur@strendingur.is

## Aðaluppdráttur

Hönnuður: Páll Poulsep, kt. 200367-4729

Hönnunarskipulagi: Páll Poulsep, kt. 200367-4729

Bjargsskarð 10, Hafnarfjörður  
Farsíamastur

Lýsing, Afstöðu- og Ásýndarmyndir

Teiknað / Hannað:	Dags:		
SHG / PP	29. júní 2022		
Kvarði:	Nr. teikningar:	Stærð:	
Skv. teikn.	A	A101	A2