

1 Snið 4 í lóð
1 : 100

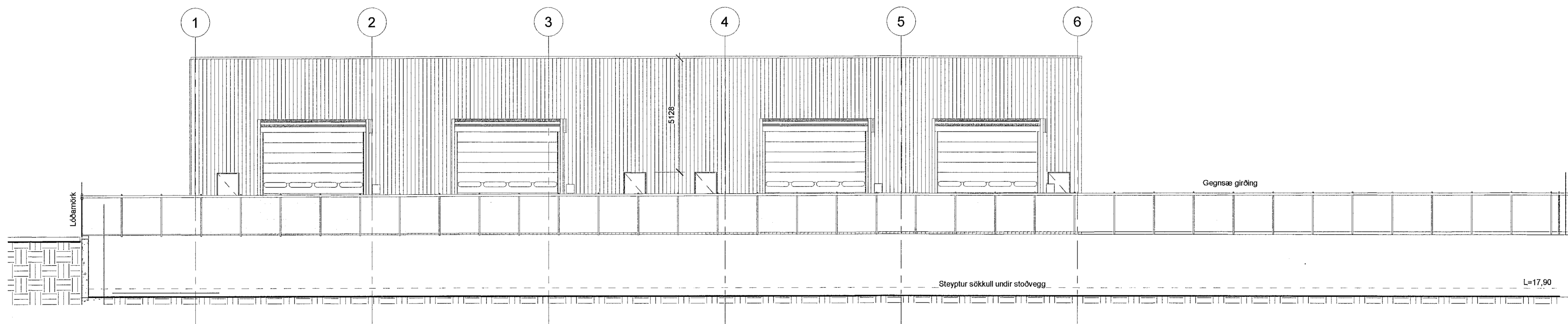

3 Snið 5 séð að Gjáhelli 7
1 : 100



SHS
5.07.22

Digitally signed by
Selma Þýrnadóttir
DN: cn=Selma Þýrnadóttir, o=Byggingartillitunin í Hagardíði, email=selma@byggingartillitunin.is, c=IS
Reason: I am the author of this document
Date: 2022.07.19 14:42

Útg.	Dags.	Skýring	Bréf
Verkefni:			
Íbúðarhús			
Heimilisfang:			
Gjáhella 9			
Verkefngund:			
Landnúmer:			
Staðgreinir:			
Sneiðingar í lóð			
Hannað af:	Vigfús Halldórsson	Matshluti:	01
Telknað af:	Vigfús Halldórsson	Mælikvarði:	1 : 100
Yfirfarið af:	Vigfús Halldórsson	Dagsetning:	11-02-2019
Samþykkt:	<i>Vigfús HALDÓRSSON</i>		
BALSÍ ehf. Bíll: 1172468		Vigfús Halldórsson Byggingafræðingur BPI Biskupsgata 3, 113 Reykjavík 898-4808 vigfus.h@intermet.is	
0001	-	-	A107
Verknúmer	Sveði	Áfangi	Abýrgð
Númer	Útgáf		

