

Skipalón

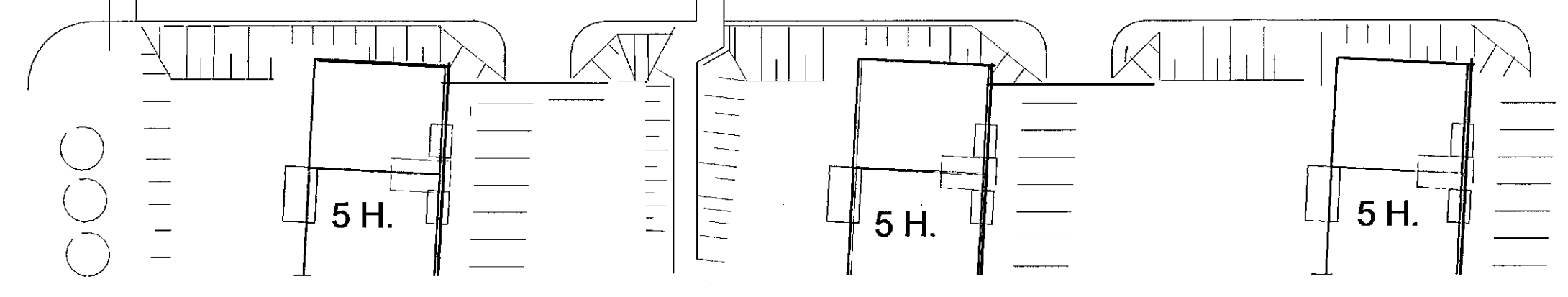

Afstöðumynd 1 : 500

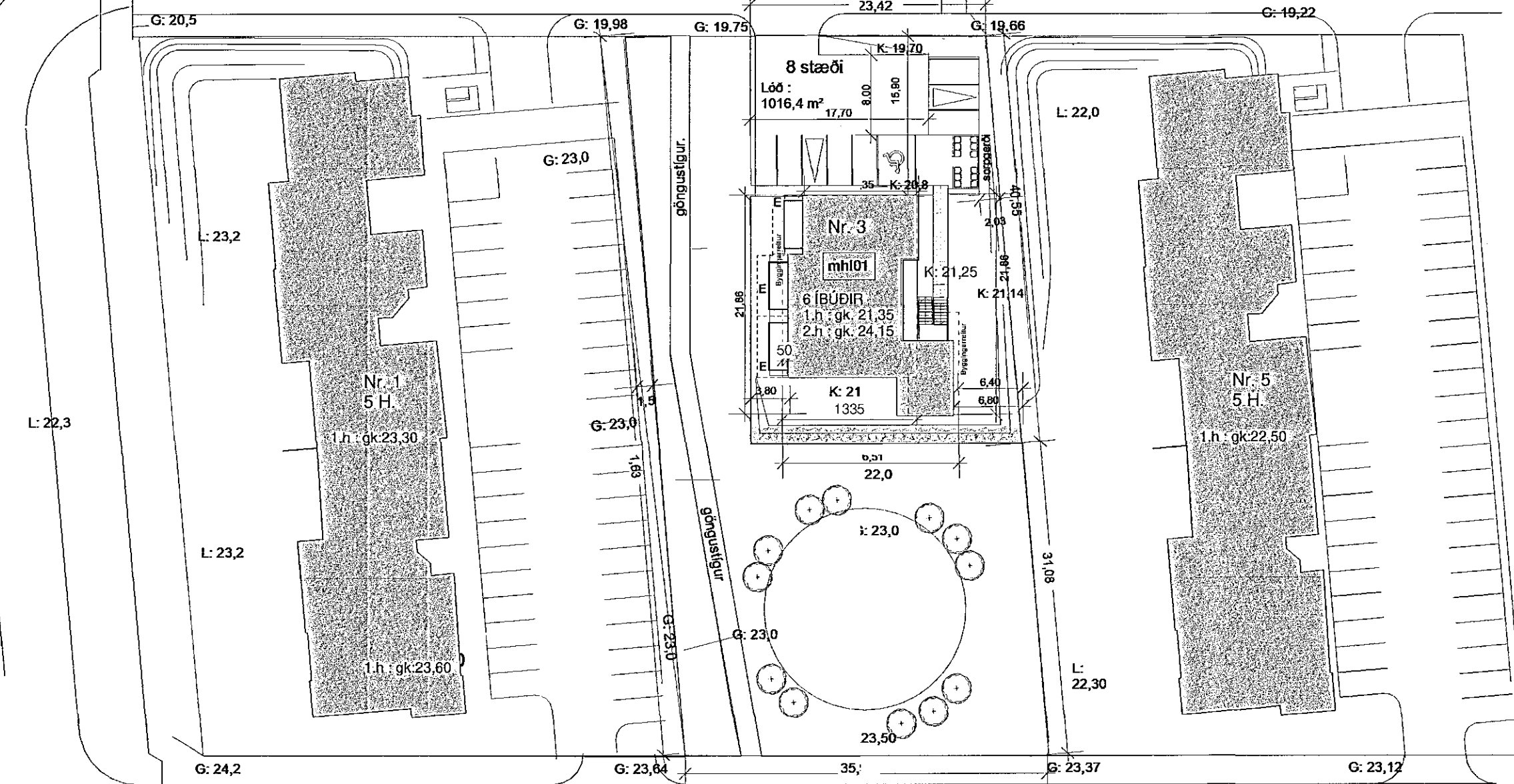
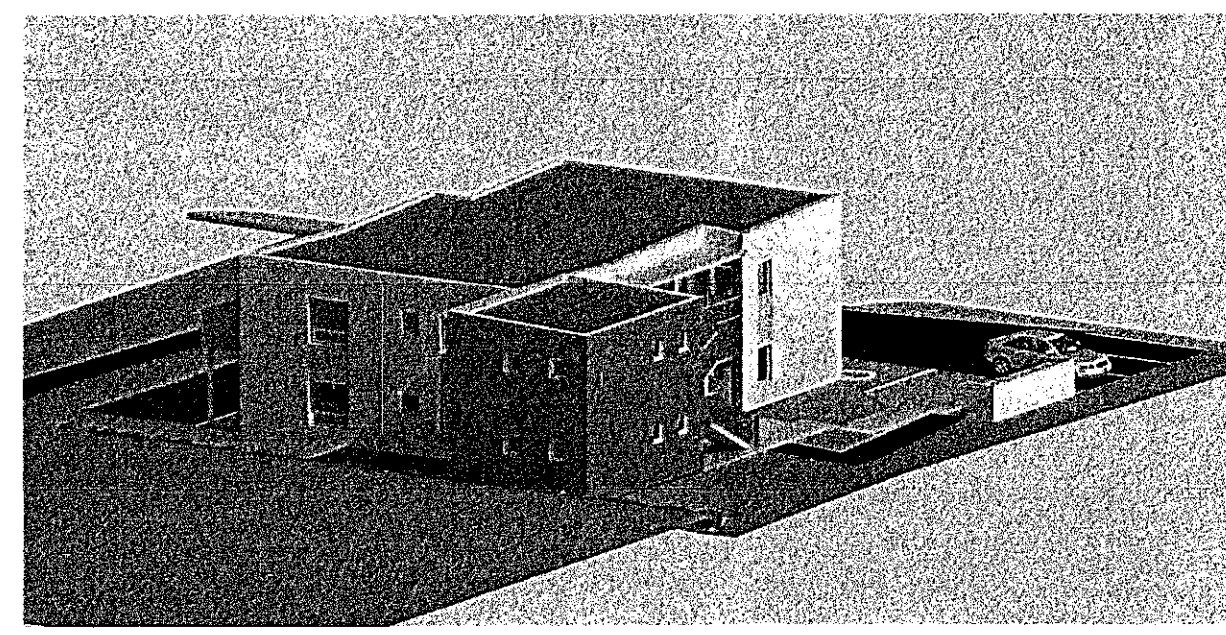
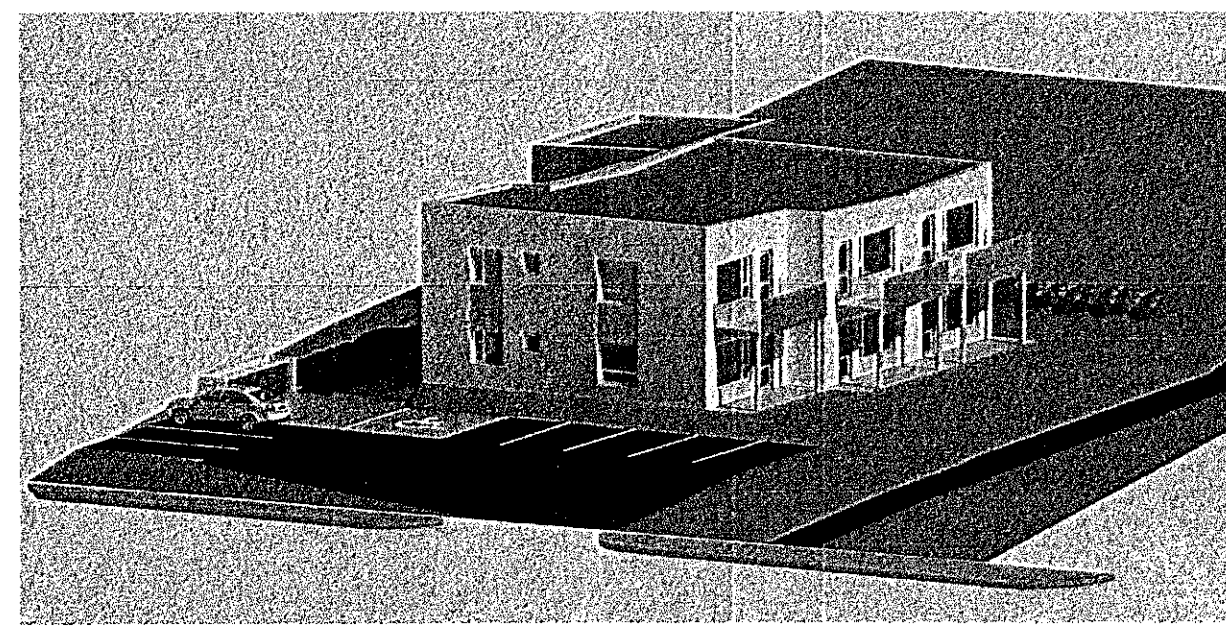

SKIPALÓN 3
Landnr. L203304 - Stgr. 1400-1-75700030

BYGGINGARLÝSING :
Í húsinu eru 6 íbúðir. Húsið er tveggja hæða steinsteypt fjölbýlishús. Byggt er á einangraða sökkla og gólfplötu sem hvíla á malarpúða einangrað með frauðplasti 100 mm þykku.
Kólnunartala, gólfplötu er **0,20 W/m²K** - eða betri.
Allir útveggir eru úr 180 mm þykkri steinsteypu, einangraðir að utanverðu með 100 mm einangrunarplasti. Útveggir eru múrhúðaðir beggja vegna. Múrkerfi með trefjamúr að utanverðu. Milliveggir íbúða eru steinsteyptir og amk. 200 mm þykkir. REI 90.

Allur frágangur og efnisnotkun skulu fullnægja kröfum vegna hlöðvistar skv. grein byggingareglugerðar 11.1.2., (IST 45). Milligólf REI 90.

Gluggar og hurðir eru úr álklaðdum viðarrömmum, með einangrunargleri, meðal-varmatap glugga er minna en **2,0 W/m²K**.
Meðal kólnunartala útveggja er **0,27 W/m²K** - eða betri.
Pakplata er steinsteypt og á henni rakapét plastlag, vandlega frágengið. Þar yfir er einangrunarplast eða þétt steinull, samtals 200 mm þykkt. Heilsóðinn þakdúkur yfir einangrun og þaköntum.
Graspekja lögd yfir þakdúkin, og fullnægir frágangur þessi kröfum um eldvarnir, þótt yfirborð þaks sé ekki í flokki T, þar sem þakplatan er steinsteypt og steyptr veggkantar ná upp fyrir graspekjuna.
Meðal kólnunartala þaka er **0,17 W/m²K** - eða betri.

Innandyra er öll loftklæðning giðs eða viðarpanill **a.m.k. í fl. 2 eða betri**. Léttr innveggir eru einangraðir með amk. 75 mm steinullareinangrun og klæddir með giðsklæðningu eða viði. Allar stoðir úr formbeygðum blikkstodum. Gólfhitalögn verður í öllum gólfplötum.

Vélræn loftræsting skal vera í eldhúsum og baðherbergjum skv. grein 10.2.5. í byggingareglugerð.

Reykshvarnar og slökkvitæki eru í öllum íbúðum hússins og staðsett og frágengin skv. kröfum reglugerðar, gr. 6.7.1.

Heildarleiðnitap hússins er innan við kröfur reglugerðar, þ.e. innan "orkuramma" Mannvirkjastofnunar. Útreikningur á varmatapi fylgir með þessum teikningu

Sameiginlegt sorpgerði er á lóðinni.

Bílastæði á lóðu eru 8 þar af 1 fyrir hreyfihamlaðra.

Neðri hæð uppfyllir kröfur um algilda hönnun

STÆRDIR :

Lóð	:	1016,4m ²
Nýtingarhlutfall	:	0.48
1. hæð íbúðir	:	202,6 m ²
-geymslur,sameign	:	41,1 m ²
2. hæð íbúðir	:	202,6 m ²
-geymslur sameign	:	41,1 m ²
Samtals gólfplötur	:	487,4 m²
Rúmmál :		
1. hæð	:	577,5 m ³
- geymslur,sameign	:	117,1 m ³
2. hæð	:	582,0 m ³
- geymslur,sameign	:	108,0 m ³
Samtals rúmmál	:	1.384,6 m³

Reiknað U-Gildi byggingarhluta

Gluggar	1,7	W/m²K
Hurðir	2,7	W/m²K
Útveggur, ein utan múrh.	0,37	W/m²K

Botnplata	0,20	W/m²K
Þak	0,20	W/m²K

Reiknað vegið meðaltal

Vegið meðaltal veggið/gluggar/hurða	0,67	W/m²K
-------------------------------------	------	-------

Reiknað varmatap á m² húss

Varmatap á brúttó m² húss	0,85	W/m²K
---------------------------	------	-------

Upphafshönnuður Árni Fríðriksson

Samþykkt þann
21. JÚLÍ 2021
Byggingarfulltrúinn í Hafnarfirði
Sigrún Þorvaldsdóttir

ÖLL MÁL OG AÐSTÆÐUR ATHUGIST Á STAÐNUM
ÁÐUR EN SMÍÐI HEFST.
ÓHEIMILT ER AÐ MÆLA UPP AF TEIKNINGUM.
ASK ARKITEKTUM SKAL TILKYNNT UM
ÓSAMRÆMI OG VAFAATRÍÐI ER UPP KUNNA AÐ
KOMA.

A	Lóð, stærðir og kólnunartölur breytlar	SK	SHA	13.07.2021
ÚTG. LÝSING		TEIKN.	YFIRF.	DAGS.

ASK arkitektar ehf.
Geirgötu 9 101 Reykjavík
Sími 515 0300 www.ask.is

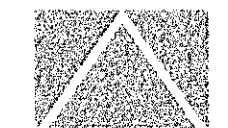

Sigrún Þorvaldsdóttir
ASK ARKITEKTAR
SIGURLAUG SIGURJÓNSDÓTTIR ARKITEKTI F.A.I.
660767-8316
sigurlaug@ask.is

VERKEFNI	SMÁÍBÚÐAHÚS	SKV. I A2	1 : 500
TEGUND TEIKNINGAR	ADALTEIKNINGAR	HUNNAÐ	ÁF
HEITI TEIKNINGAR	AFSTÖÐUMYND/BYGGINGARLÝSING	TEIKNAD	ÁF
		YFIRF.	SS
		DAGS.	04.10.2019
VEIK NÚM.	AUÐKENNI - NÚMÉR TEIKNINGAR	ÚTGÁFA	A
2001	10-01		