



AFSTÖÐUMYND mkv.1:500

GEISLASKARD 4-6 Reitur 2 Skarðshlíð

BYGGINGARLÝSING

Húsin eru 3 og 4 hæða og tengjast saman með sameiginlegri bílgæmslu. Íbúðir eru 11 í hvoru húsi, af nokkrum stærðum og rísta allar gólfór dagstúri.

Útveggir:

Allir burðarvirki, útveggir, gólf, milligólf og þakplata eru staðstöpt. Útveggir verða einangraðir að innan með 100 mm plastísanngum og þrjústíflir þar fyrir á heftbundinn hátt. Að utan verða útveggir þrjústíflir eða fitraðir og bynningar á völdum slóðum (stær, verkteikningar) fitaðar og málaðar. Litagunnur útvegga er í takt við skilmála, þ.e. í nr.4 er hvítur en gráttíflur í nr.6. Litur bynningarfarta í búið nr.4 og 6 er dókkrágr sbr. litur glugga. Sökkjar og bolplata verði einangrað með 100 mm plastísanngum.

Þak:

Þak er uppstílað, þ.e. berandi timburþak og staðsteypta þakplötu. Einangrað er ofan þakplötu með 300mm steinull. Á þaksperru kemur borðaklaðning (25x150mm) og þar á lagður þakdukur. Steytt þak bílgæmslu er hannað til að bera dekið/slökkivöð (SHS) og önnur ökutæki allt að 18,0 tonn. Sjá Brunavarnarlýsingu.

Gluggar:

Gluggar verða ákkaðir timburgluggar linaðir við fyrirköflun lit útveggja (sbr. skilmála). Glær verður heftbundin lóðfall einangurargler og öryggisger í gólfslóðum gluggum þar sem það á við (í samræmi við byggingarreglugerð).

Innveggir og loft:

Steyptir innveggir og loft verða sandspánstíðir og málaðir. Allir klíttir innveggir eru úr vikursteinplötum (einingum og verða yfirborðsméðhöndlaðir og málaðir.

Gólf:

Bolplata og milligólf ásamt svölum verða járnþent og staðsteypt. Gólf eru slétt og lögð flísam á volýmni. Vantænigir elgundur íbúða sjá sjálfir um önnur gólfáttir en með því að hljóðdempandi undirgrá str. Byggingarreglugerð.

Stígar og handdrif:

Frágangur stíga og handdrifa (háð og lokandi) verði alltaf í samræmi við kröfur Byggingarreglugerðar. (kalli 6.4 og 6.5.) Stígar verða forsteyptar einingar, lagðar gólföld e teppi. Sválahandrið verði úr lóðr. stálstöðum.

Lagningar:

Húsið er heftbundin með öðrum. Gerðar verða ráðstafningar svo að heilt vafið fari ekki að úppunast með hærra hitastigi en 65°C. Vélarnar loftþræsing (LR) er í samræmi við Byggingarreglugerð, grein 10.2.5 og er í öllum volýmum svo sem á baðherbergjum, þvottahúsi sem og aðrir hlutir. Volýmni með opnar glugga eru eining vélarnar loftþræsing. Bílgæmsla verður búið vélarnar útsöskkari þar sem útsöskkari eru staðsettar niður við gólf.

Rafgnæmi verður heftbundin. Lýsing verður að hluta innleidd í þar til gerðum innsteyptum boxum. Raflysing utanhúss verður látaus, óbein og gjólylaus í samræmi við gr.10.4.2 í byggingarreglugerð 112/2012. Rafloagn verður komið fyrir til heftbáttara.

Bílastæði:

Bílastæði eru í samræmi við skilmála reits 2. Þau eru 35 stæði ofanjarðr, norðan bygginga. Þar af eru 2 stæði merkt hreyfihúðum. Að auki eru 22 bílastæði í sameiginlegri bílgæmslu neðanjarðr fyrir bæði húsin, með aðgangi frá hjallara beggja hessa. Yfirborð bílastæða ofanjarðr verða að hluta lögð malbaki en gönguleið og aðkoma við innganga eru heftlögð. Bílastæði verður "drænað" á heftbundinn hátt. Aðkoma akandi er frá Geislaskarði. Bílastæði á lóð eru samt. 35 og í bílgæmslu 22 stæði.

Ger er ráð fyrir rafloagn að fyrirtuðum hleðslustaurum bílastæða og samþærri. Í bílgæmslu sbr. grein 4.7 í skilpálagskilmálum.

Lóð:

Lóðarfrágangur verður í samræmi við uppdrátt A-100 og grein 4.8.1 í deiliskipulagsskilmálum. Yfirborð að mæslu fyrir, en meginaðkoma heftlögð. Gróðursetning og gróðurval er alm. á hendi íbúa og m.l. skilmála. Staðsetning gróður verði vakin m.l. staðhæða og vöðuskilyrða.

Aðdráttur að rafhjúgu verður komið við á völdum slóðum lóðr m.a. til gjugga fyrir gangandi.

Sorpi:

Sorpið (samf. 16mkt. 660 l) eru fyrirtuðugl í veim aðskildum sorpgerðum, þar sem möguleiki er á græningu sorpa. Staðsetning sorpgerða verði með góðu aðgangi fyrir sorpið og í samræmi við kröfur Byggingarreglugerðar.

Kröfur og gildi (gildir fyrir Geislaskard 4 og 6)

Byggingin uppfyllir kröfur byggingarreglugerðar 112/2012 um höfðisvægi sbr. gr.11.1.2, hjólfökk C að lágmarki. Einnig kröfur um loftþræsing íbúðabúnaðs str. gr.10.2.5, og kröfur um eftirfarandi hámarks U-gildi sbr. gr.13.3.2:

Útveggur: einangrað innan (100mm einangr.)	0.36 w/m2k
Gluggar:	1.10 w/m2k
Hurðar:	1.30 w/m2k
Þak: uppstílað á steypta plötu (200mm einangr.)	0.20 w/m2k
Gólf: 120mm á fyllingu (150mm einangr.)	0.27 w/m2k
Heildarvarmatap á færmata húss	0.72 w/m2°C

Bílgæmsla: er hitað að hámarki 10°C
EKKI er gerð sérstakt kröfu um einangrunargildi.

BRUNAVARNIR

Eftirfarandi brunavarnarlýsing er gerð af Brunahöfnum í janúar 2018 fyrir Geislaskard 4-6, Hafnarfirði, verk nr. 18-105. Lausnir eru almennt skv. forsáttarákvæðum byggingarreglugerðar nr. 112/2012 og 350/2013 með skilgæmslu og REI90 vegggum. EKKI er um að ræða frækt brunavarnararkitektúr.

FÖKJUM og notkun byggingar: Byggingin er skipul. íbúðir. Geislaskard 4 og 6 sem eru 3-4 hæða íbúðarbyggingar í notkunaflokk 3, ásamt bílgæmslu og gæmslu í hjallara í notkunaflokk 1 skv. byggingarreglugerð. Íbúðir uppfylla kröfur um algilda höfnun.

Brunahöfnum: Megeirsmatshöf. Bláttjálari er sér meginbrunahöf tæpi 775 m2, aðskilin frá aðliggjandi kjótarum með brunastíki og REI90 vegggum. Gæmsluhlutar eru eitt meginbrunahöf.

Heftbundin brunahöf: Sprákkar- og íntakarmir er sér brunahöf, útanþegnt frá bíllarar. Gæmsluhlutar og tengd rými eru sér brunahöf.

Íbúðir og vegggæmslur eru sér brunahöf. Hver íbúð er sér brunahöf með REI90 vegggum milli íbúða og REI60 fram á gang. Lyftu- og stíghús eru eitt brunahöf.

Burðarvirki: Hæðaski eru a.m.k. REI90. Brunastíkið að utanburðarvirki er a.m.k. REI90. Brunastíkið burðarvirki þaka er a.m.k. REI90. Klæðningar: Klæðningar verða skv. ÍST EN 13501.

Innanhúsklæðningar verða í flokki 1 og gólfur í flokki 0. Utanhúsklæðningar eru í flokki 1. Þakklæðningar eru í flokki 0 (grólf) (2). Fjölmálari: Frá íbúðum eru tveir óháðir fötalarir.

Frá íbúðum á jarðvegi er önnur fötalaði 0 í gegnum anddyri og þaðan út, hin er beini 0. Frá íbúðum ofan jarðvegi er önnur fötalaði um stíghús, hin fötalaði er út á svalir. Á öllum hæðum hússins nema fyrstu hæð verða bílsvæði fyrir hreyfihúta á stíghúsum.

EKKI er gerð kröfu um samstígaþingnið skv. löbörningum HMS. Frá gæmsluhlutum og tengingum eru a.m.k. tveir óháðir fötalarir. Önnur er inn í stíghús og þaðan upp stíga eða inn í bílgæmslu, hin er inn í bílgæmslu. Frá bílgæmslu eru a.m.k. þrjú óháðir fötalarir, ein er beint út, hinar eru inn í gæmsluhluta. Önnur fötalarir frá bílgæmslu eru neyðarhútar eða skvallaðir "push pad".

Brunavörðunarkerfi: Viðurkað númerað brunavörðunarkerfi verður í bílgæmslu skv. ÍST EN 54 og reglum HMS. Í bílgæmslu verða handbótar og tjálar en vönduðkerfið er sér brunavörðunarkerfi. Brunavörðunarkerfið verður tengt við vöðenna stjómstöð. Stjómstöð og yfirflýnd er í sprinklerhúsi. Kerfi verður tengt við vöðukerfið vöðastöð.

Ger er ráð fyrir aðkomu neyðsöskkara í íbúðum og gæmslu, a.m.k. einn fyrir hverja 80 m2. Loftþræsingkerfi: Ger er ráð fyrir að hver íbúð verði loftþræsing sér loftþræsing og að sameiginlegri safkrassi reykkræslit um útsöskkop sem þarf að vera sterna (með og með bílastæði) en eitt frá hverju íbúð.

Reyklosun: Bílgæmsla er reykkræslit um reykrop sem er a.m.k. 1,0 m2 og verður hægt að opna handvirki utanfrá. Reykræsing getur verið gluggar úr pölybrannst.

Einnig er reiknað með því að bílgæmsla sé reykkræslit um hurð inn í gæmslu. Reykræsing bílgæmslu er samtals a.m.k. 0,1 % af gólfleigi bílgæmslunnar. Gæmsluhlutar eru reykkræslit um 0,25 m2 reykkræslit sbr. teikningu.

Stíghús eru reykkræslit um reyklopu sem er a.m.k. 1 m2 sem opnar handvirki frá jarðvegi. Reykræsing er að öðru leyti um glugga og hurðir.

Brunastíglur og slökkivæðing: Brunastíglur verður í bílgæmslu skv. ÍST EN 671. Um er að ræða tveir brunastíglur sem eru a.m.k. 25 metra langar, sbr. teikningu. Slökkivæðing skv. ÍST EN 3 skulu m.a. staðsetta við brunastíglur en auk þess verða á gæmsluhlutum og löðargöngum en 0,5 lux í bílgæmslu. Aðkoma slökkivæðing: Aðkoma slökkivæðing að húsum er góð frá Geislaskarði að norðurhúð bygginganna.

Reykkræslit er með því að þjörgun fari fram með lausum stígum. EKKI er reiknað með körbólum ofan á þöku bílgæmslu. Kröfu skal fyrir merkingum eldgerðar, þar sem að leyfingar ástungu og þurðing ofan á þöku bílgæmslunnar er leikið fram. Slökkivæðing hefur verið reiknað út skv. löbörningum HMS. Slökkivæðing hefur reiknað um 1500 litrum.

Eftirlit og vörðun: Eftirlit og vörðun brunavarnarkerfa: Þjónustustærir verður gerður um eftirlit og vörðun á brunavarnarkerfum hússins (vönduðkerfi, brunavörðunarkerfi, handvirkum slökkivæðing og út- og neyðarþinging). Sett skal upp einn eftirlitarkröfur brunavarna fyrir Geislaskard 4 og 6, Hafnarfirði.

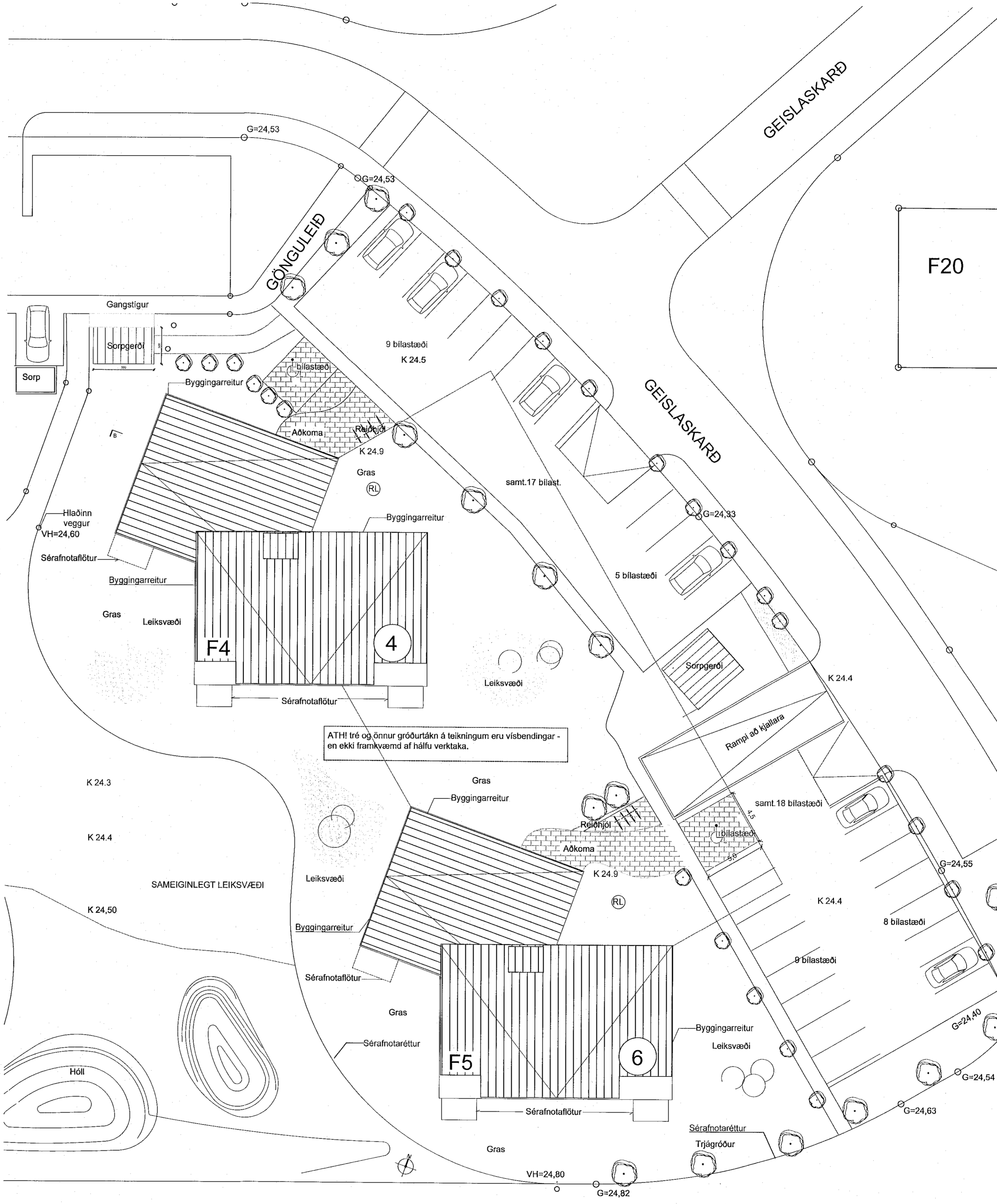

ATH! Tré og önnur gróðurgróður á teikningum eru visðendingar - en ekki framkvæmd af hálfu verktaka.

Samþykkt þann 05. ÁGÚ. 2022
Byggingarfulltrúinn í Hafnarfirði
Málin Þorvaldsson

GEISLASKARD 4-6 REITUR 2 - SKARÐSHLÍÐ
Málshlutar og stærðir: Húsin eru tveir íbúðarhúsa, nr.4 og nr.6, tengd saman með sameiginl. bílgæmslu og hvert hús 3 og 4 hæða. Allt efnisval og frágangur verður í samræmi við kröfur Byggingarreglugerðar 112/2012 og Almenna skilpálagskilmála deiliskipulaganna (kalli 4) ásamt sérkræslit fyrir einstakar lóðir hvefinsins (kalli 5). Byggingar eru efnisvalar málshlutar í samræmi við skráningarlóðu á teikningu nr. A-105, A-110 og A-111 (þkræslit af Örvari Ingólfssyni).

Geislaskard Nr. 4
Landnúmer: 214361
Staðgreinir: 80750010
Málshluti: 02
Brústarður hæða
Kjallari 224,3m² / 680,1m²
1 hæð 351,6m² / 984,5m²
2 hæð 357,3m² / 1.000,4m²
3 hæð 357,3m² / 1.000,4m²
4 hæð 223,4m² / 591,5m²
Br.m²/m² 1.513,9m² / 4.607,0m²
Lóðarstærð: F4 og F5 = 3.700,0m²
Nýtingarhlutf.: 0,41

Geislaskard Nr. 6
Landnúmer: 214361
Staðgreinir: 80750010
Málshluti: 03
Brústarður hæða
Kjallari 224,3m² / 680,1m²
1 hæð 351,6m² / 984,5m²
2 hæð 357,3m² / 1.000,4m²
3 hæð 357,3m² / 1.000,4m²
4 hæð 223,4m² / 591,5m²
Br.m²/m² 1.513,9m² / 4.607,0m²
Lóðarstærð: F4 og F5 = 3.700,0m²
Nýtingarhlutf.: 0,41

Bílgæmsla Geislaskard 4-6
Landnúmer: 214361
Staðgreinir: 80750010
Málshluti: 04
Br.m²/m² 789,9 / 2.275,0m²
Lóðarstærð: F4 og F5 = 3.700,0m²
Nýtingarhlutf.: 0,35

C:		
B:	Áórðnar breytingar og str. verkeikningar og fylgibúð	24.05.2022
A:	Áórðnar breytingar og str. verkeikningar og fylgibúð	25.11.2021

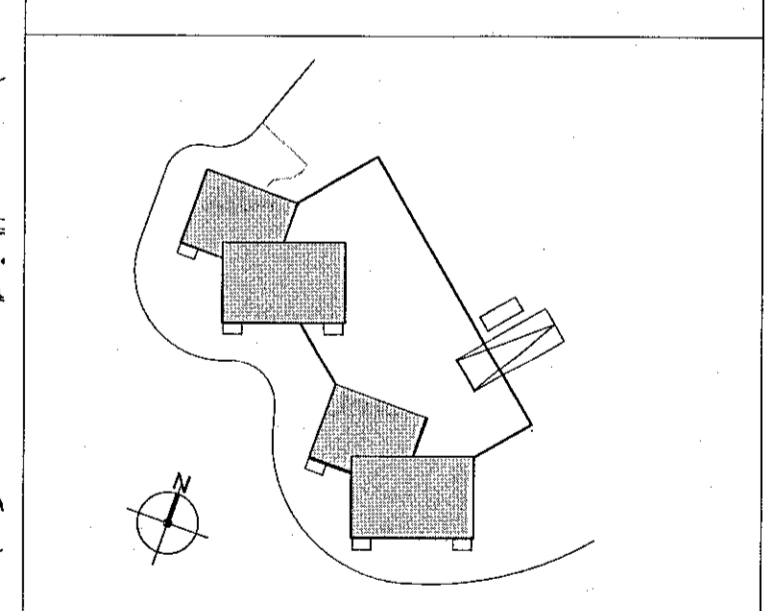

Geislaskard 4 - 6 Hafnarfirði	Reitur 2
VERK:	1710-GEIS2
KVARDI:	1:500 1:200
DAGS:	10.01-18
TEIKN:	BOS-GS
AFST.MYND- LÓÐARMYND	SKRÁ: Gunnur.dwg

ÚTI INNI
ARKITEKTAR
HINGHOLTSSTRÆTI 27 101 REYKJAVÍK
SÍMAR 562 7660 & 562 7660 FAX 562 7661
NETFANG u@u.ia.is VEFANG u.ia.is
BALDUR Ó. SVARSSON ARKITEKTAR FAI
120357-5149
JÓN ÞÓR ÞORVALDSSON ARKITEKTAR FAI
021256-7579

LÓÐARMYND - LANDSLAG mkv.1:200

A-100