

LH:29.60

LH:29.00

frágangur á lóðarmörkum gerður í samráði við aðliggjand lóðarhafa

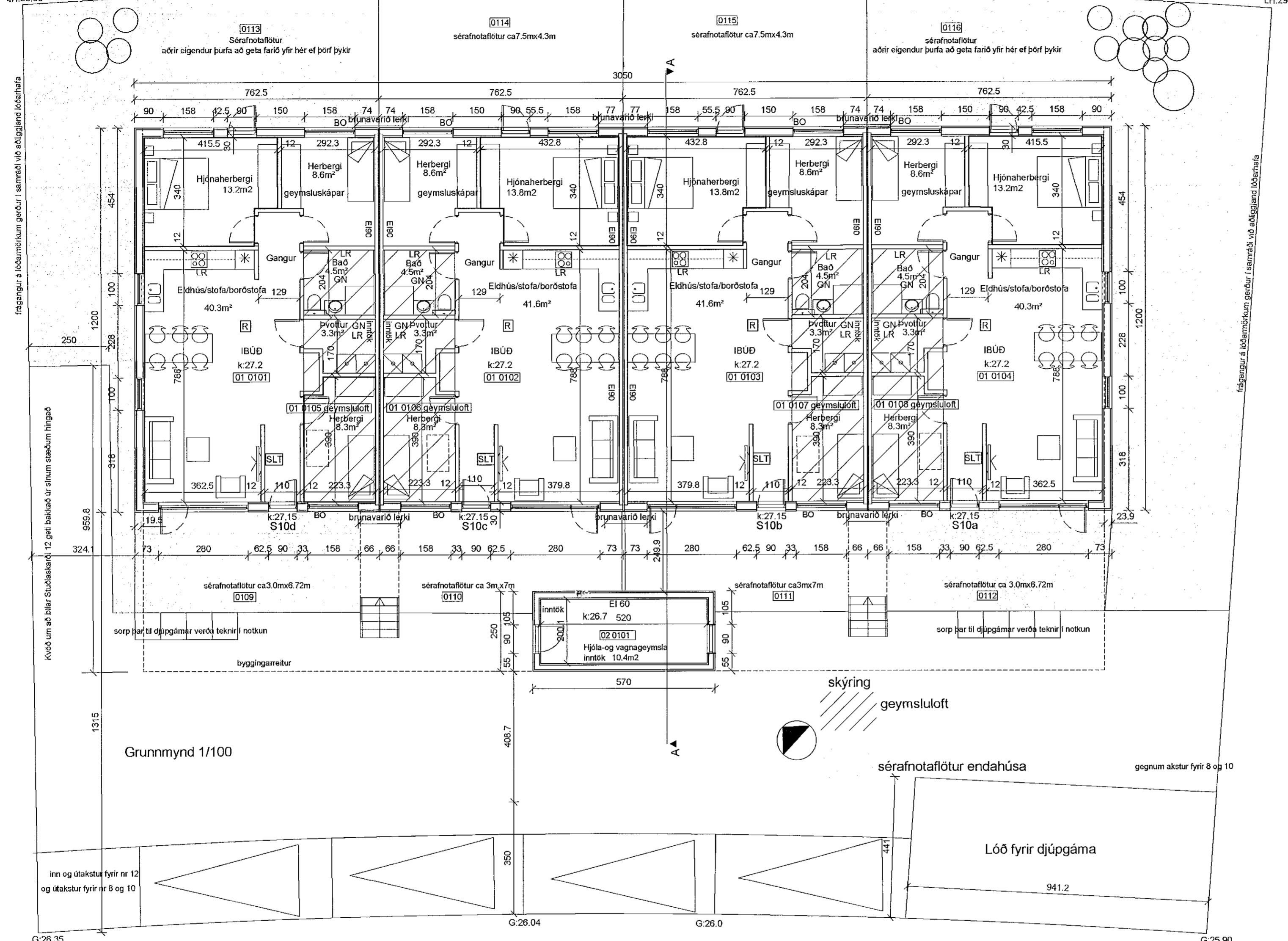

Samþykkt þann
 11. AGÚ. 2021
 Byggingarfulltrúinn í Hafnarfirði
 Sigrún Björnsdóttir

GREINARGERÐ

Staðsetning og lýsing
 Um er að ræða lóð við Stuðlaskarð 10.
 Sótt er um að byggja einnar hæðar raðhús, með fjórum íbúðum. Á lóðinni eru tveir mhl, mhl 01 fyrir íbúðarhúsi, og mhl 02 fyrir inntök, vagna og hjólagæmsla.
 Húsin eru timburhús, bæði mhl 01 og mhl 02.
 Þak: uppbygging þaks, þaksperrur eru 260x45, 260mm steinnull, að neðan er klædd rakaserra, 44x74mm timburgrind og 2 lög af 15 mm eldvarnargífsplötur, á sperru er sett timburlistar, krossviður, og þakdúkur. Steinnull er viruð upp og tvöfalt rautt eldvarnargífslag að neðan. ysta lag á þaki, þakklæðning verður í flokki T. þak uppfyllir REI60.
 Útveggir: Alls 278 mm þykkt. 145mm timburgrind, 145 mm steinullareinangrun, klætt að innan með rakaserru, 45 mm timburgrind, 45 mm steinnull - 12 mm osb/3 plötur og 13 mm gífs. Að utan 12 mm osb/3 vinddúkur, loftunargrind, og klæðning, gengið verður frá klæðningu á viðeigandi hátt á hornum og við glugga, með áfellum og úthornum. Utanhúsklæðning lerkí.
 Sökkjar og botnplata eru staðsetptir, með 100 mm einangrun.
 Gler: gluggar eru verksmíðjuframleiðdir, ál timbur, eða álguggar af víðurkenndum framleiðanda með slitinni kuldabru, tvöfalt k-ger er í gluggum. gler skal vera samkvæmt grein 12.4.3.
 Lofttræsting: á baðherbergjum, þvottahúsi og eldhúsi skal vera vélræn lofttræsting samanber 10.2.5 gr.112/2012, annars staðar skal lofttræsta með opnanlegum gluggum. Lofttræsting í Lokuðu rými samkvæmt 10.5.2 gr. Innveggir milli íbúða berandi innveggir eru úr timbri: EI 90 Veggur með heildarþykkt 400mm.klæðning 15 mm gífs,13 mm gíps,12mm osb Burðarviður 145mm steinnull 145 mm - 30mm steinnull á milliveggja - steinnull 145- burðarviður 145 mm - 12 mm osb - 13mm gíps- 15 mm gíps klæðning.
 Léttr innveggir skulu vera 120mm úr blíkk/ timburstöðum, klætt með osb12 mm og 13mm gífs.
 Inntaksrými á lóð er þannig uppbyggt
 þak: 2x 15mm eldvarnar gípsi - 45 mm steinnull - rakavarnarlagi 245 mm burðarvið - 245 mm steinnull - vindpappi - lektur 45x70 - krossviður 22 mm - þakdúkur.
 Útveggir: Alls 278 mm þykkt. 145mm timburgrind, 145 mm steinullareinangrun, klætt að innan með rakaserru, 45 mm timburgrind, 45 mm steinnull - 12 mm osb/3 plötur og 13 mm gífs. Að utan 12 mm osb/3 vinddúkur, loftunargrind, og klæðning, gengið verður frá klæðningu á viðeigandi hátt á hornum og við glugga, með áfellum og úthornum. utanhúsklæðning lerkí en bárujárni sú hlið er visar að íbúðarhúsi.
 Frærensilsilagnir eru pvc plastrir í grunni og undir botnplötu, en plastrir eru vel varin og einangruð í veggjum. Miðstöðvar og neysluvatnslagnir eru hefðbundnar lagðar í veggraufar og klætt yfir. allar lagnir eru vaðar og einangraðar. farið skal eftir stöðlum og fyrirmælum Orkuveitu varðandi inntak o.fl. Hitastig neysluvatns við töppunarstað skal vera hámark 65 gráður.
 Vélræn lofttræsting skal vera í þvottahúsi, baðherbergjum og eldhúsum, samanber 10.2.5 gr
 Bréfálugur skulu vera stærð amk 25x250mm og hæð amk 1000 mm frá neðri brún hurðar.
 Að framan verður reistur skjólveggur fyrir miðju húsinu 1.60m. á hæð, handrið vegna hæðarmismunar verður sett meðfram sérafnotafleti, úr timbri, að framan ef þurfa þykir.
 4 bílastæði eru á lóðinni.
 Geymsluskápar eru í hverri íbúð, og geymsluloft fyrir ofan hluta af íbúðum, inntök er í mhl 02, en inntök rafmagns koma svo inn í hvert hús fyrir sig, sjá grunnmynd.
 Á lóðarmörkum við númer 8, er kvóð um sameiginlegan inn fyrir 8/10, á lóðarmörkum 10 /12 er kvóð um sameiginlegan inn og útakstur fyrir lóð númer 8-10-12, einnig er kvóð á lóðarmörkum til vesturs að bílar frá nr 12 geti bakkað úr stæðunum sínum inn á lóð nr 10. sjá teikningu.
 Sérafnotafletir eru á lóð og tilheyra hverjum eignarhluta, en kvóð er um aðgengi vegna viðhalds og þess háttar.
 FRÁVIK FRÁ GILDANDI DEILISKIPULAGI: Byggingarreitir er 30 metrar á lengd á gildandi deiliskipulagi og er farið út fyrir hann báðum megin, húsið er 50 cm stærra en byggingarreitir.
 Lóð fyrir djúpgáma verður færð til til þess að lóðin númer 10 nýtist betur.
Brunavarnir
 reykskygnjarar í helstu rýmum, slökkvitæki er í íbúðum, björgunarpúr úr svefnherbergjum stærð ljósmál 60x110, hliðarhengd, samkvæmt reglugerð. Klæðning veggja og lofta skal vera í flokki 1. Brunahólfandi veggir skulu vera brunahólfandi út að ystu klæðningu, sama gildir með þakið.
 Á milli íbúða á framhlið og bakhlíð hússins, verður lerkíklæðningin með íblöndunarefnum sem uppfyllir B-s1-d0 og með öldunarprófi skv. Íst EN 350/2016. Lóðréttu loftabili lokað með 10cm útgipsrenning í útveggjalínu á milli íbúða.
 Algild hönnun: ekki er gert ráð fyrir algildri hönnun þar sem húsið er í halla.
 Hljóðvirkirforur skulu vera á milli íbúða í samræmi við grein 11.1.2 sem visar í íst 45 2011

Grunnmynd 1/100

skýring
geymsluloft

sérafnotafloetur endahúsa gegnum akstur fyrir 8 og 10

Lóð fyrir djúpgáma

SHS . 10.08.2021

Kólnunartölur skulu vera í samræmi við ÍST 66.		
helstu kólnunartölur	U-gildi (W/m 2 K)	
botnplata	0.3	
þak	0.15	
útveggir	0.22	
vegíó meðaltal húss	1.01	
Landdeignanúmer L22794		
stærð á húsi		
mhl 01	366m2	1389m3
mhl 02	14.2m2	37.9m3
samtals	380.2m2	1426.9m3
lóðarstærð	1056m2	
nýtingarhlutfall	0.34	

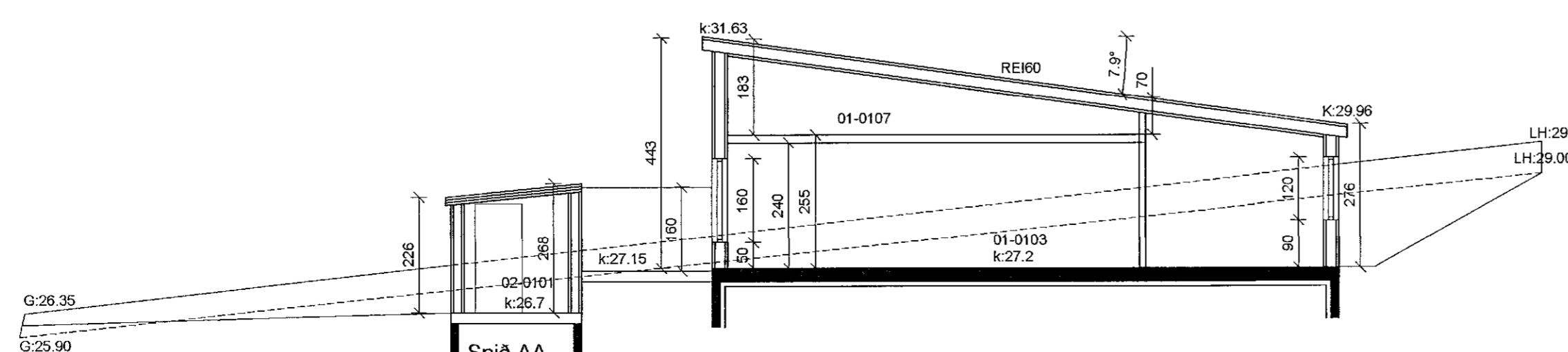

Snið AA

Smári Björnsson

SÍMI: 868 1300
 NETFANG: smari.bjornsson@gmail.com
 kt: 100275 5899

HEITI VERKS:	Stuðlaskarð 10	
HEITI TEIKNINGAR:	Aðaluppdráttur grunnmynd og snið	
MKV: 1:100	DAGS: 10.07.2021	NR. TEIKN: 1
UNDIRSKR. HÖNNUÐAR:		ÚTGÁFA: A