

Öll mál takist/staðfæriss á staðnum áður en smíði hefst.  
Misræmi í teikningum skal tafarlaust tilkynna hönnuðum.  
Teikningar arkitekta skal lesa með teikningum meðhönnuða.

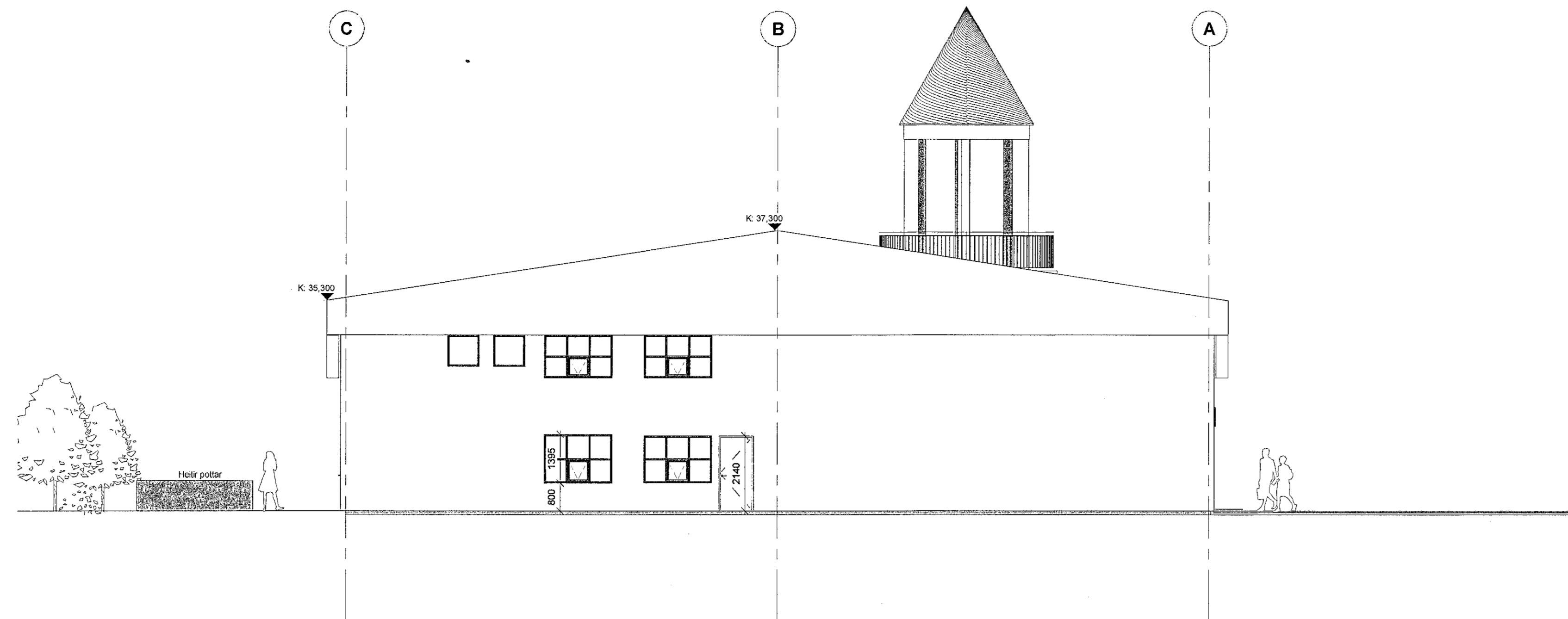

VESTUR ÚTLIT  
1:100

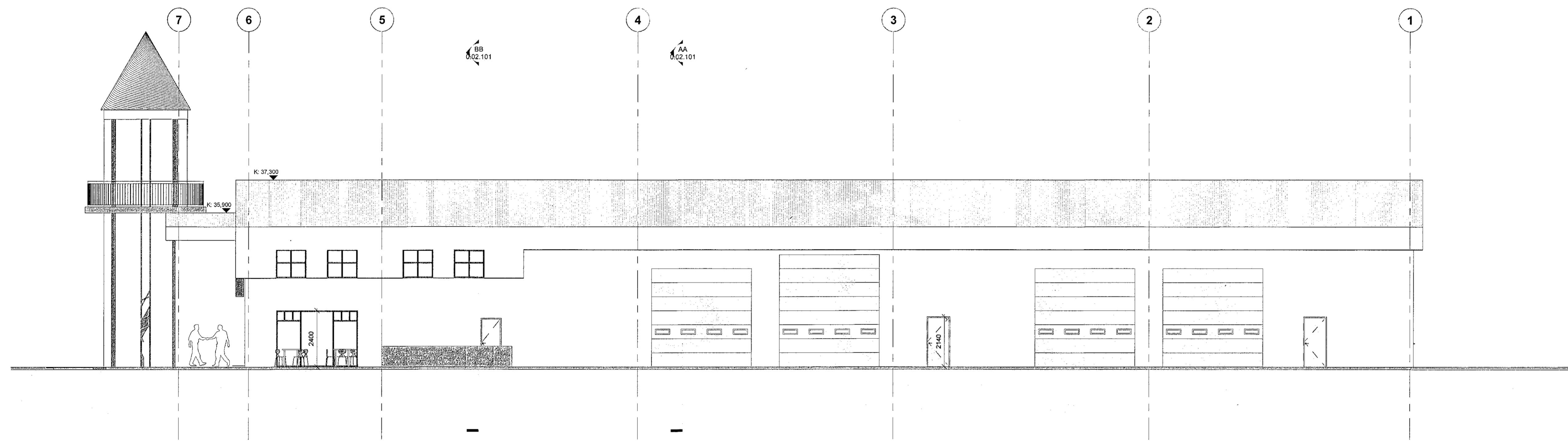

NORÐUR ÚTLIT  
1:100

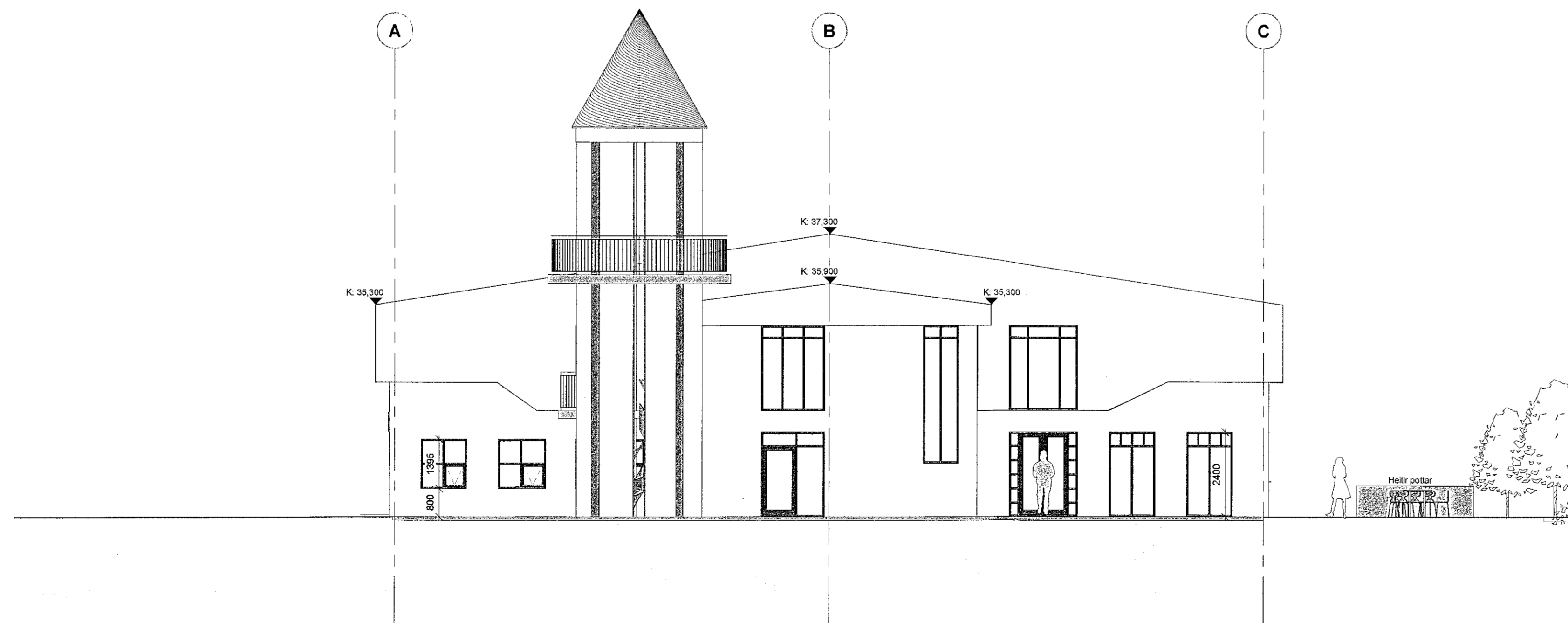

AUSTUR ÚTLIT  
1:100

SHS  
3.6.2022

Unnið eftir teikningum af Sigurði Þorvörðarsyni		
A	19.05.2022	Byggingarnefndarteikning útféin
Útg.	Dags.	Skýring
		JBB
		Br.af:

Verkefni: **Skúthraun 6**  
**Slökkvistöð - breyting inni**  
**200 Hafnarfirði**

Verkhúti: **Útlit**

Teikninganúmer: **0.02.102**

Verknúmer: **19042**

Staðgreinir: **1400-1-78100060**

Landnúmer: **L175277**

Matshluti: **01**

Mælikvarði: **1:100**

Aðalhönnuður / Hönnunarsjófr: **SH**

Teiknað af: **JBB**

Yfirfarið af: **SH**

Dagsetning: **19.08.2022**

Útgáfa: **A**

Samþykkt: *Sig. Hallgrímsson*

**ARKÞING | AORDIC**  
BOLHOLT 6 - REYKJALÍK SMÍ 570 5700 - arkthing@arkthing.is - www.arkthing.is  
SIGURÐUR HALLGRÍMSSON, 170753-3139 ARKITEKT  
BIRKIR ÁRNASON, 200787-3159 BYGG.FR.  
HALLUR KRISTMUNDSSON, 220573-3899 BYGG.FR.  
HELGI MÁR HALLGRÍMSSON, 210278-3429 ARKITEKT