

**Tákn**

GN	= Gólfúrtafi	Brunstákn
BN	= Þakúrtafi	Veggir og hæðskil
SN	= Svavélúrtafi	E80
LR	= Loftstæing	E80
VLR	= Vélkúln loftstæing	A-E120
PK	= Þotkassar	RE120
NL	= Neyðstípa	A-E120
BO	= Björgunarpop	RE120
R	= Reykskýrjarfi	A-RE120
HSL	= Handstökklæki	A-RE120
UT	= Mentur útgangur	
HV	= Hitaveita	
VV	= Vatnsveita	
RR	= Rullmagnaveita	
OK	= Útkrann	
DS	= Dyrsíni	
		<b>Gluggar</b>
		E30

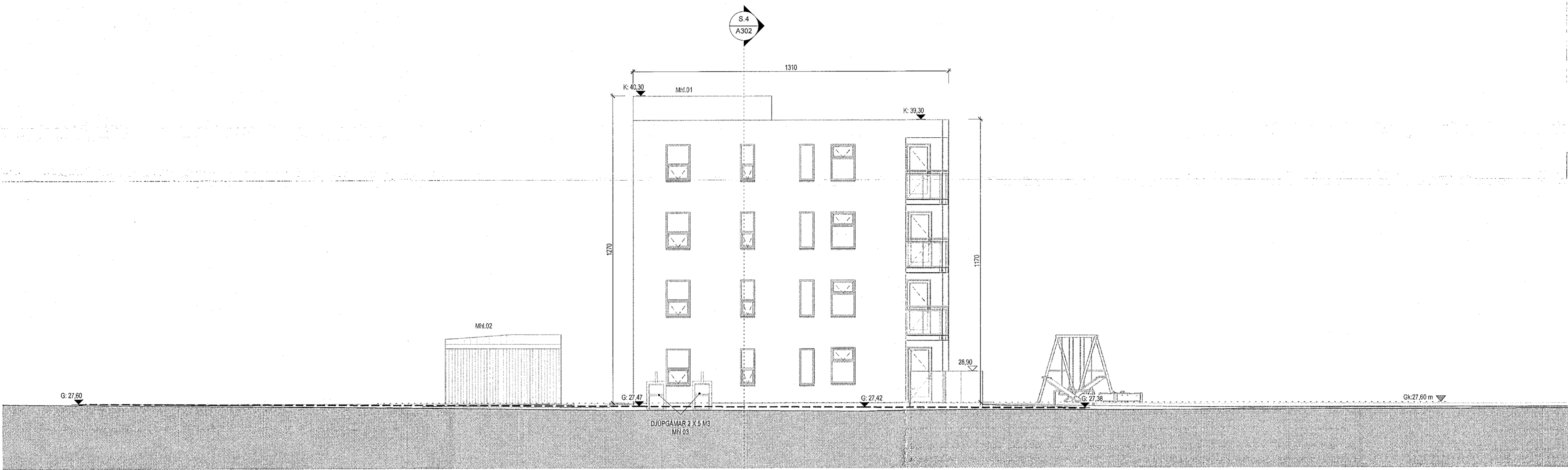

**Suður útlit**  
1:100

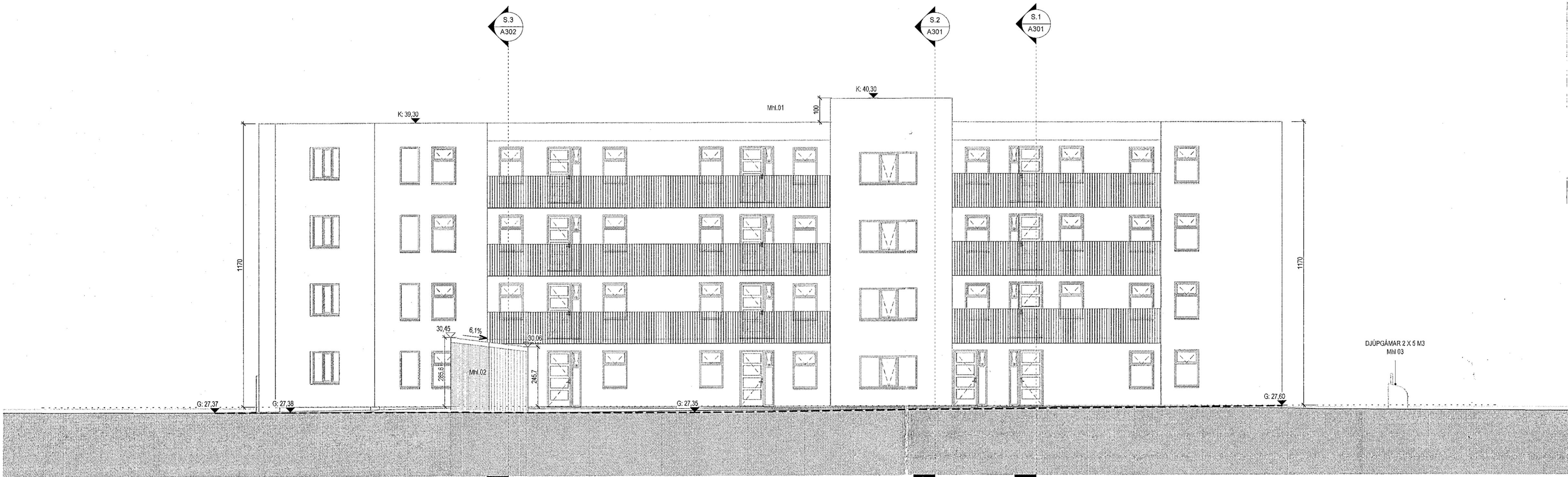

**Vestur útlit**  
1:100

Útg.	Dags.	Lýsing	Nafn
------	-------	--------	------

SHS  
08.06.2021

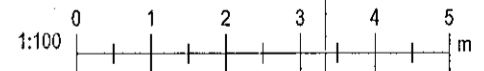

**KRark** Kristinn Ragnarsson arkitekt ehf.  
Hlíðarsári 19 - 2 hæð, 201 Kópavogur, Ísland  
Sí. 564.2255, Fax. 544.4225  
Kl. 581298.3589 - www.krark.is - krark@krark.is

**Nónhamar 8**  
**Hafnarfjörður**

Landnúmer: 229952 Staðgreinir: 1400-1-  
Fjölbýlishús

**Vestur og suður útlit**  
Aðaluppdrættir

Hönnun: KR	Verknumér: 21023IF
Verkefnastjórn: KR	Mælikvarði: 1:100
Teiknað: VPS	Dagsetning: 10.05.2021
Yfirfarið: RCM	Blað: Útgáfa

Samþykkt:  
Kristinn Ragnarsson  
Kl. 120944.2669

A202