

Upprunalegur hönnuður: Róbert Svarsson

AUSTUR -
1: 100

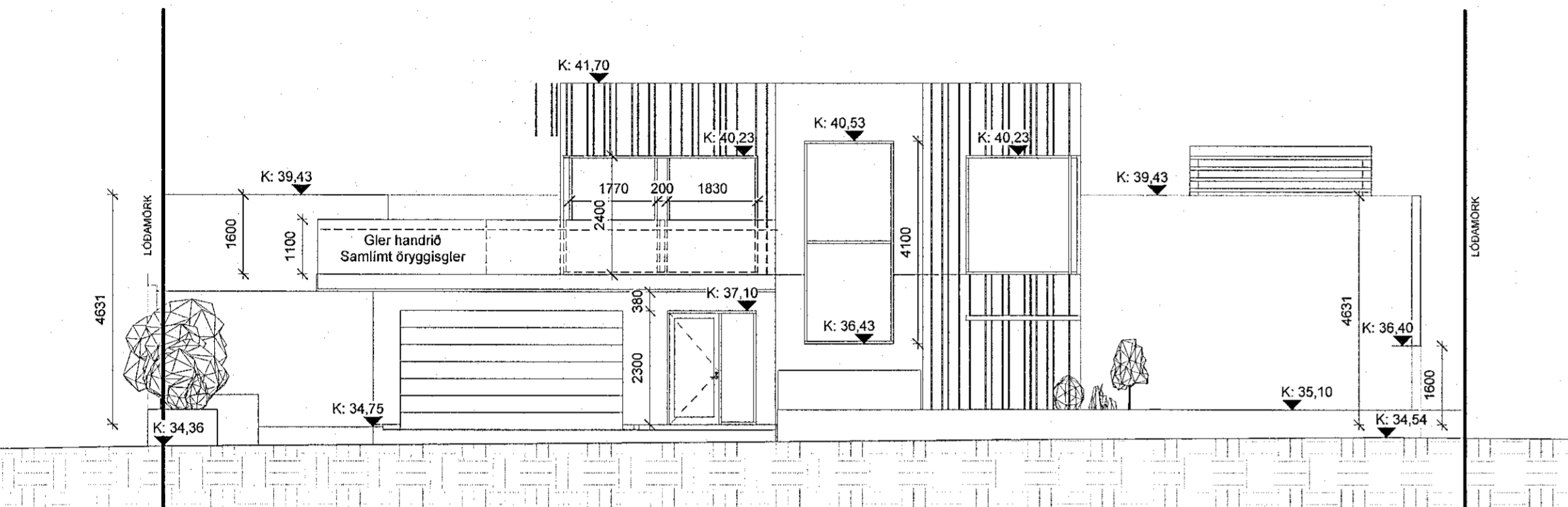

SUDUR -
1: 100

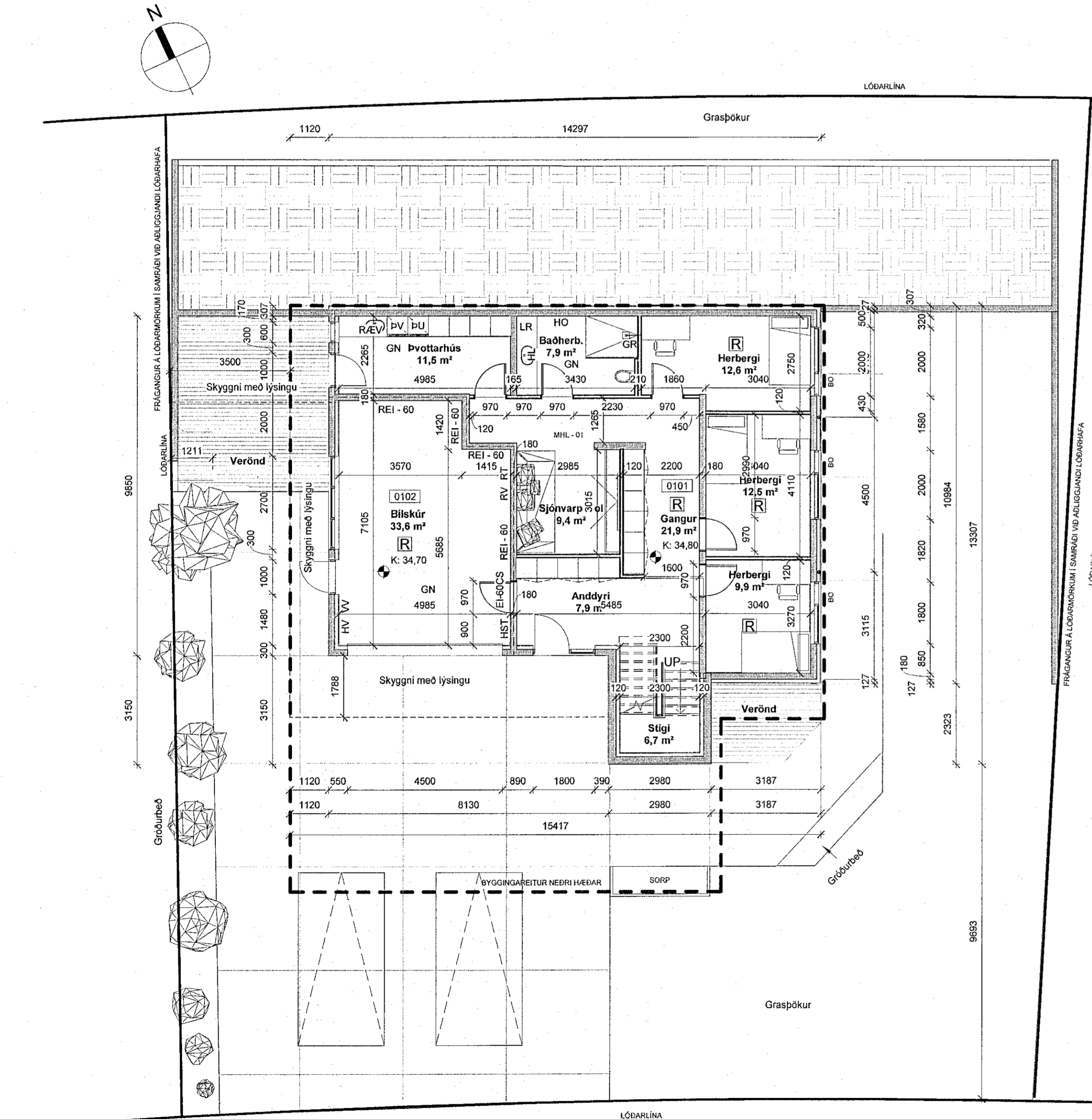

1. HÆÐ - Grunnmynd -
1: 100

NORÐUR -
1: 100

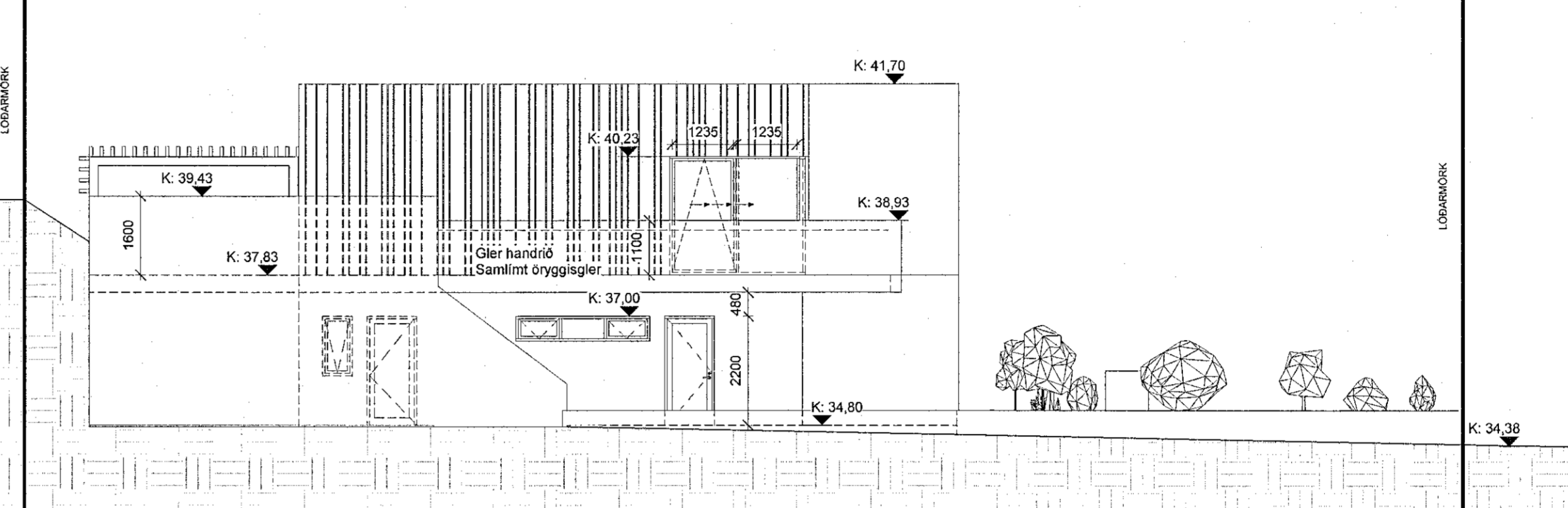

VESTUR -
1: 100

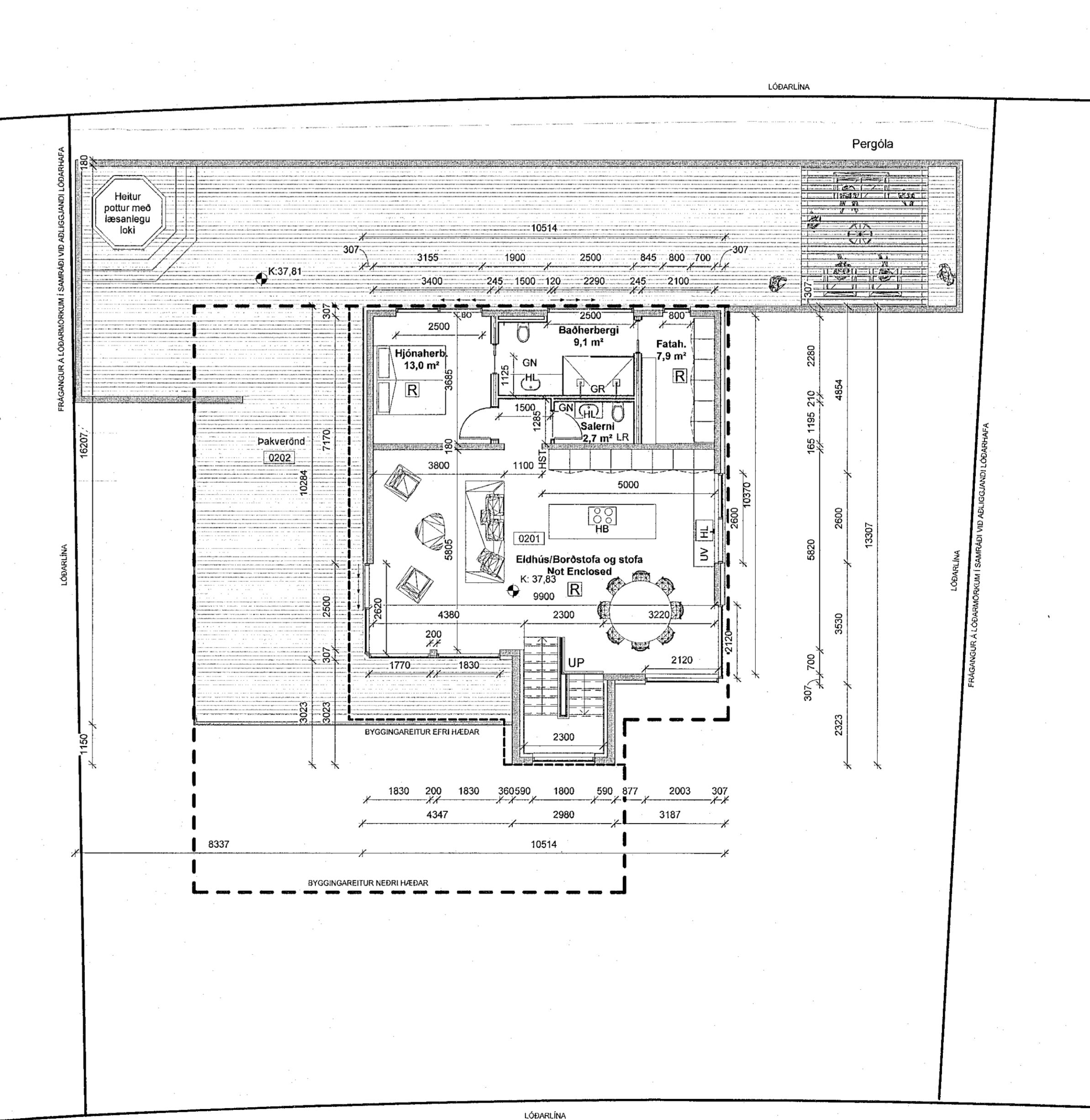

2. HÆÐ - Grunnmynd -
1: 100

EIGENDUR BYGGINGAR TINNUSKARÐS 5 ÓSKA EFTIR LEYFI FRÁ NÆRLIGGJANDI HÚSAUÐDARIHÓFUM AD FA AD STEYPA UPP STODVEGGI A LÖBARMORKUM EINS OG GREINT ER FRÁ Á TEIKNINGU PESSARI.

UM ER AD RÆÐA AD STEYPA STODVEGGI A AUSTUR OG VESTUR HLIÐ LÖÐAR OG MUNU VEGGINIR VERA MEÐ SJÓNSTEYPUAFERÐ. YTRI BRÚN STODVEGGJA MUN LIGGJA VIÐ LÖBARMORK TINNUSKARÐS 3 OG 7. OG ER HÆÐ VEGGJA TILGREINT Á TEIKNINGU.

MEÐ UNDRISKRIFT MINNI GEF ÉG EIGENDUM TINNUSKARÐS 5 LEYFI FYRIR ÞVI SEM ER RITAD HÉR AD OFAN ÁSAMT ÞVI SEM KEMUR FRAM A LÖÐARUPPDRETTI ÞESSUM.

Kristófr Sig 110783-7289

Dr. Þórunn Björk Þórunn 170785-269

Nafn og kt: Lóðarhafi Tinnuskarð 3

Þórunn Björnsdóttir 220488-2339

Harpa Einarsdóttir 100487-2689

Nafn og kt: Lóðarhafi Tinnuskarð 7

1 ÚTGAFA 01 03.09.2022 RS RS
Útg. Skýring / Breyting Útg. Tölur / Vörður

Guðmundur Leifsson
VERKGAUFYRIR EIGANDAN

EINBYLISHÚS Í SKARÐSHLÍÐ
TEGGIÐ VERKS

TINNUSKARÐ 5
GATASTADSETNING

LÖÐARUPPDRETTUR LANDNÚMUR: L227972

SAMPYKKI FYRIR GARDVEGGJUM STADGR.: 1400-1-

MHL.: 01

MKV.: 1:100

BLAÐSTÆRÐ: A1

STOFNDAGUR: 28.11.2020

TEIKNAD: RS

YFIRFARID: RS

2001 101 - 1

VERNR. RADNR. ÚTGIFA

Róbert Svarsson 190887-4100
Undirskrift Hönnunarstjóra

Vólúas 14 | 260 Reykjanæsbær | Sí: 776 0799 | robert.byggj@gmail.com

ÖLL AFRÖT OG AFRITUN TEIKNINGARAD HILTA EÐA HIELD ER HAD SKIFLEIÐU LEYFIHÖFUNDNA