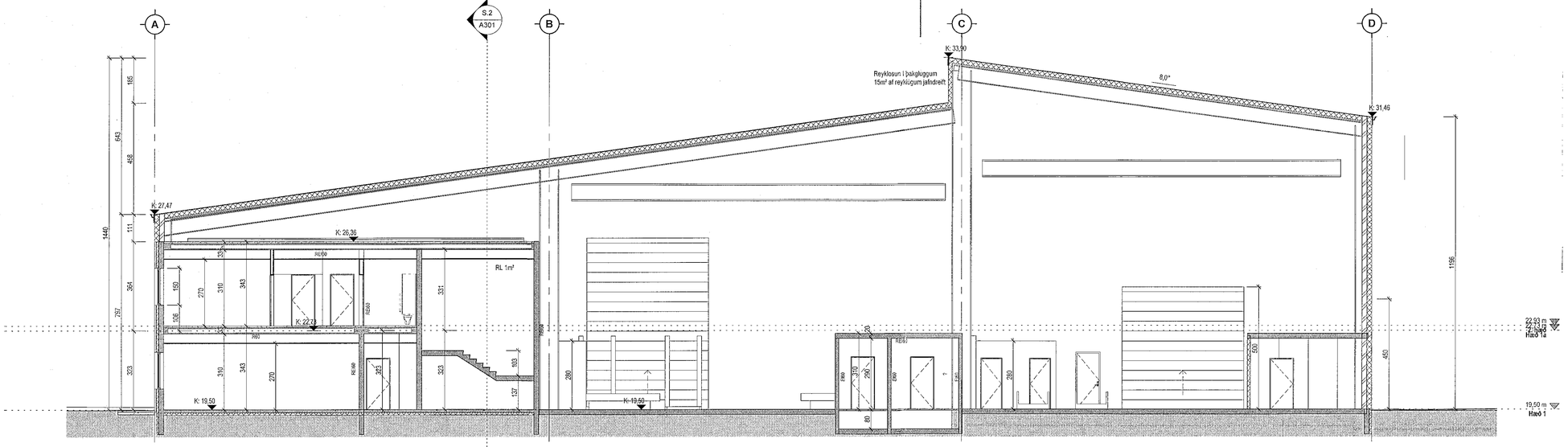

AU-Snið 1
1 : 100

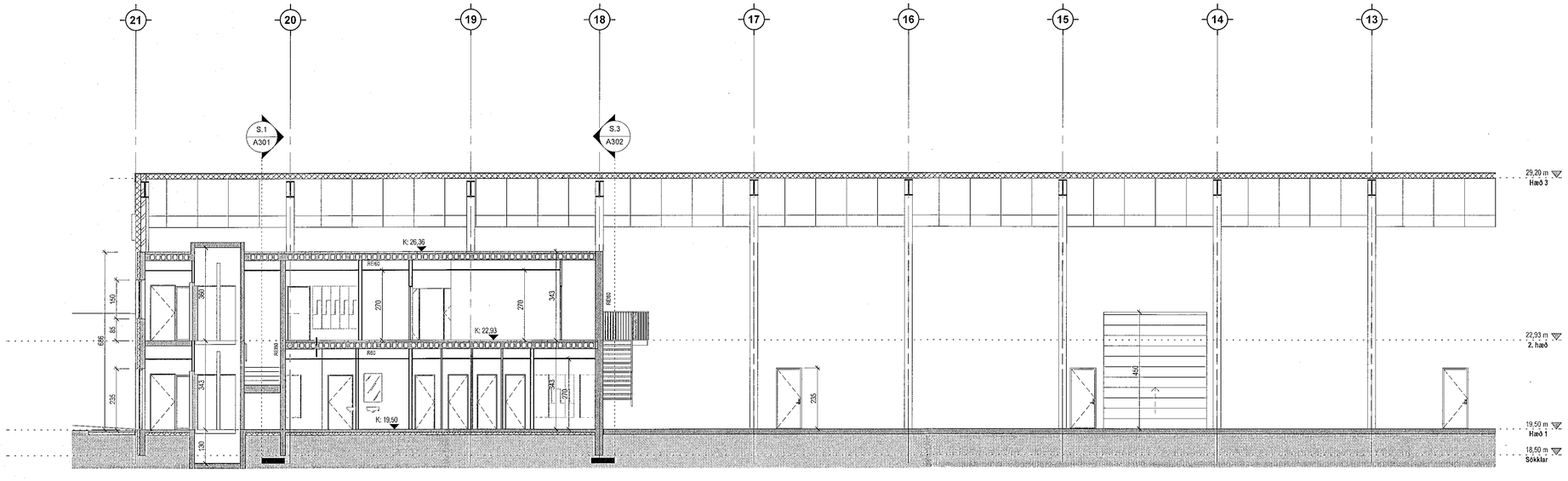

AU-Snið 2
1 : 100

Samþykkt þann
15. SEP. 2021
Byggingarfulltrúinn í Hafnarfirði

Tákn

GN	= Göltniðurfall	**Brunatákn**
ÞN	= Þakniðurfall	
SN	= Svalaniðurfall	**Veggir og hæðaskil**
LR	= Loftræsting	EI60
VLR	= Vélknúin loftræsting	EI90
PK	= Póstkassar	A-EI60
NL	= Neyðarljós	A-EI120
BO	= Björgunarop	REI60
R	= Reykskynjari	REI120
HSL	= Handslökkvitæki	A-REIM120
ÚT	= Merktur útgangur	
HV	= Hitaveita	**Hurðir**
VV	= Vatnsveita	E30-CS
RR	= Rafmagnsveita	EI30-CS
ÚK	= Útkrani	EI60-CS
DS	= Dyrasími	**Gluggar**
BO	= Fellistigi við björgunarop	E30
	= Brunaslanga	
	= Stigleiðsla	
	= Stigleiðsla út	
	= Stjórnstöð brunaviðvörunarkerfis	
	= Inntak	
	= Bílastæði fyrir fatlaða	

K: 19,10

MANNVIT ML
Kt. 420572-0169
Ráðgjöf á sviðum

SHS
14.09.2021

Útg.	Dags.	Lýsing	Nafn

1:100 0 1 2 3 4 5 m

KRark
Kristinn Ragnarsson arkitekt ehf.
Hliðasmári 19 - 2.hæð . 201 Kópavogur . Ísland
S. 564.2255 . Fax. 544.4225
Kt. 581298.3569 . www.krark.is . krark@krark.is

Koparhella 5

Hafnarfjörður

Landnúmer: 228738	**Staðgreinir:** 1400-1-
Iðnaðarhús	

Snið S.1 og S.2

Hönnun:	KR RM	**Verknúmer:**	21038AI
Verkefnastjóri:	KR	**Mælikvarði:**	1 : 100
Teiknað:	RM	**Dagsetning:**	02.07.2021
Yfirfarið:	RM KR	**Blað:**	**Útgáfa:**
Samþykkt: Kristinn Ragnarsson Kt. 120944.2669		A301	

Copyright © KRark _Hönnuður áskilur sér allan rétt á teikningum - Fjölföldun er hvð skriflegu samþykkt

A1

Plot: 06/21/21

Save: 8.9.2021 10:29:20

Skrá: BIM 360://21038AI-Koparhella 5 Haf/21038AI-Koparhella 5 Haf.rvt