

Húsið er steinsteypt parhús á tveimur hæðum, einangrað að utan með 100mm steinull, og klætt smábáráttu báruáli eða timburklæðningu. Sjá útlit.

Gólf er steinsteypt, með 100mm einangrun undir. Klætt ýmist flisum eða parketi.

Innveggir er ýmist steyptir, eða léttir álgrindarveggir með gipsklæðningu. Hljóðeinangraðir. Innveggir votryma eru hlaðnir. Allar klæðningar í bílskúrum skulu vera í flokki 1. Brunaveggur REI190 milli húsanna nær uppfyrir þakklæðningu.

Þak er loftað timburþak, einangrað með 200 mm. steinull, klætt með tvöföldu pappalagi og klætt bárustáli. U-gildi 0.2 W/m².

Frágnur þakpappa skal vera skv. forsoðn framleiðandans og unninn af fagmönnum sem framleiðandinn viðurkennir.

Loftklæðning íbúðarhúss að innan a.m.k. í fl. 2 t.d. gipsklæðning.

Gluggar eru smíðaðir úr áli í samræmi við ÍST 40 og 41. Gler skal vera 2-falt, gasfyllt; U-gildi 1.1-1.3 W/m². Björunarop með öryggisgleri eru á öllum svefnherbergjum. Allir gluggar og hurðir skulu í hvívetna uppfylla allar kröfur byggingarreglugerðar um styrk, svignun ofl. vegna vindálags eða annarra krafta.

Gler: Glertegund 4HBM-15-4 (Suncool HP Brilliant) eða sambærilegt, og með sólarfactor (SF) minnst 26

Þar sem neðri brún glugga/hurða er neðar en 800 mm frá gólfu skal nota öryggisgleri til samræmis við ákvæði byggingarreglugerðar.

Innanmál útidryra er 90 cm. eða meira. Í eða við útihurð skal vera bréfalúga, amk. 25 x 260mm. Hæð 1000mm frá gólfu. Innanmál annarra dryra er 80 cm.

Lagnaleiðir vatns, rafmagns og frárennslis eru innan veggja, í loftklæðningu eða í gólfu. Hitastig neysluvatns á töppunarstað má vera 60°C að hámarki.

Vélrænt útsog er í gufugleypi í eldhúsi, í geymslu og tengd þurrkara í þvottahúsi. Þvottahús, eldhús og baðherbergi, sem og snyrting í anddyri og geymsl í bílskúr eru með vélræna loftræsing. Önnur loftræsing er náttúruleg um glugga.

Handrið á svölum og í stiga er gært úr stálstöðum og hertu öryggisgleri. Hæð 1100mm.

Reykskynjarar eru í svefndeild og almenningi. Slökkvitæki eru staðsett á 3 stöðum. Sjá uppdrátt.

Brunaskil milli bískúrhluta og íbúðarhluta er E60, sbr. grunnmynd og sneiðingu. Dyr milli bílskúrs og íbúðar er EIC60.

Helstu stærðir

Hús alls:
2 x 259.9m² = 519.8m²
2 x 844.9m³ = 1689.8m³
Flatarmál lóðar: 1159.7 m²
Nýtingarhlutfall: 0.44

Sjá nánar í skráningartöflu

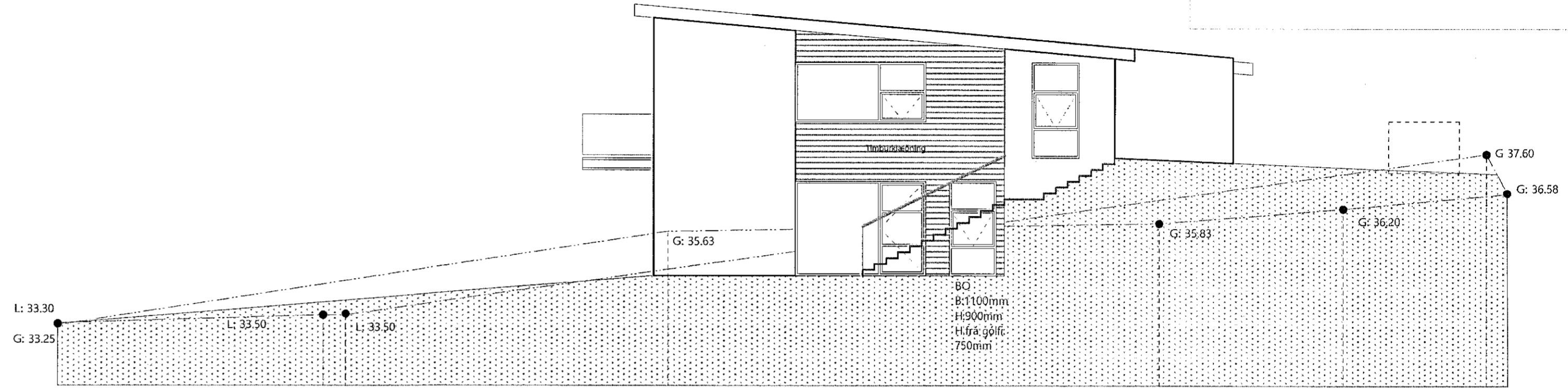

ÚTLIT AUSTUR

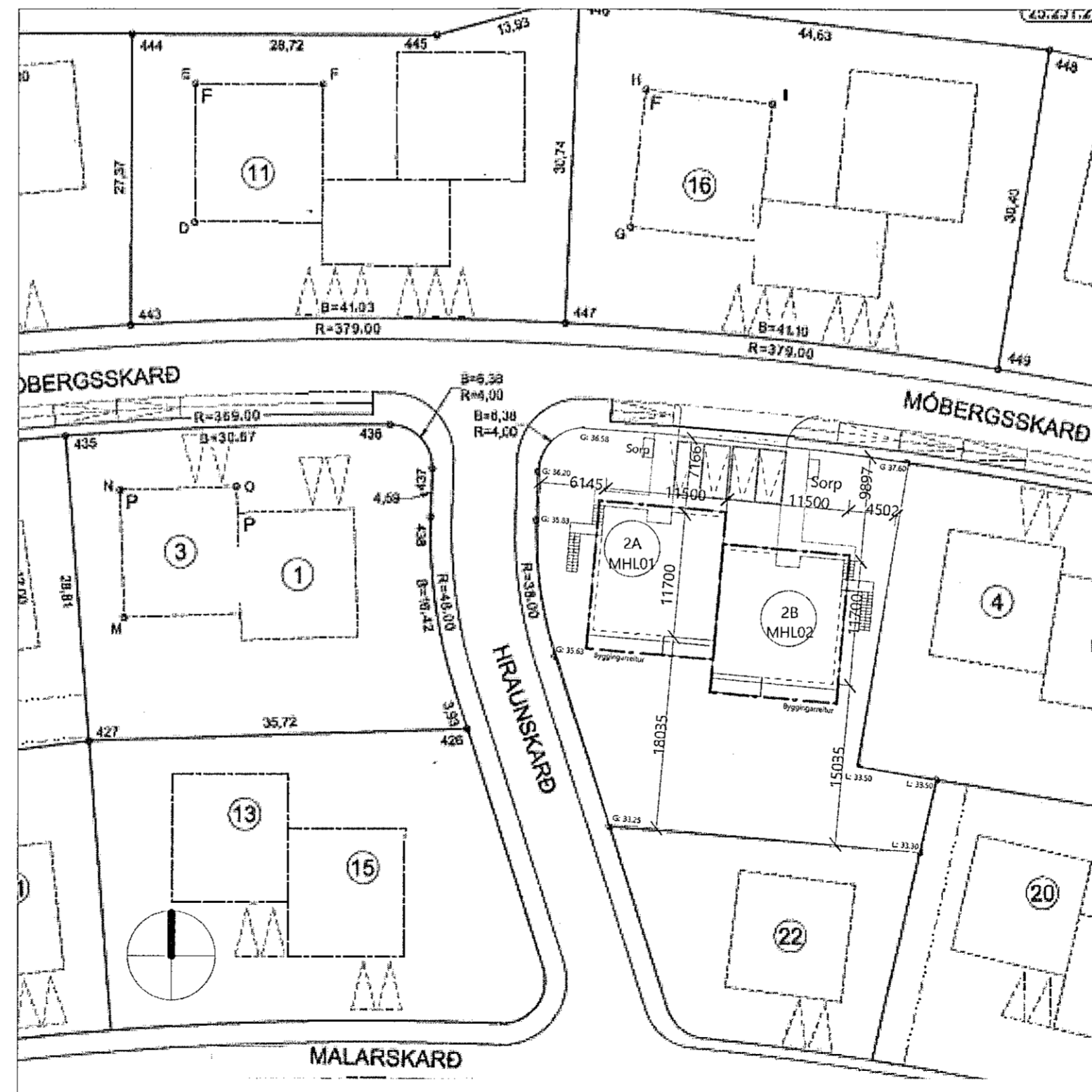

AFSTÖÐUMYND 1:500

SAS
14.09.2021

MÓBERGSSKARD 2

TEIKNING

ÚTLIT, AFSTÖÐUMYND OG BYGGINGARLÝSING

VERKKAUPI

HÖRÐUR ÞORGEIRSSON EHF

MÆLIKVARÐI: 1:100 & 1:500 (m.v. A2)	TEIKNING NR:
DAGSETNING: 12.7.2021	TEIKNAD: GÓJ

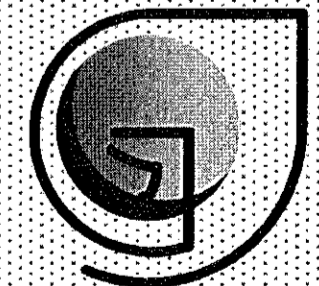

Gunnlaugur Ó. Johnson
GUNNLAUGUR Ó. JOHNSON
arkitekt hf
ARBOT 270 MOSFELLSBÆ
KT:0806577819
S: 864 2625
E: gój@centrum.is