

VÖLUSKARÐ

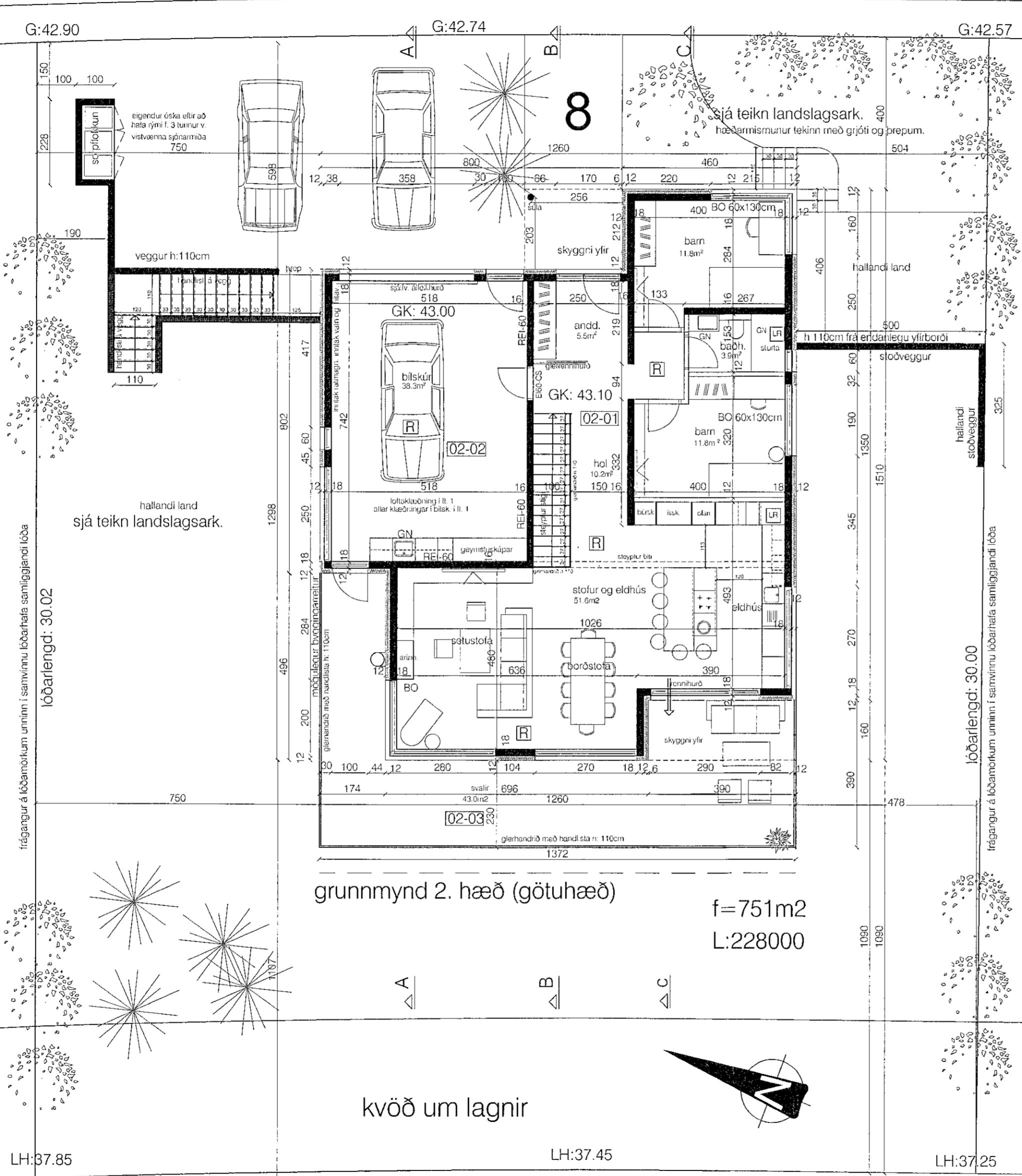

skýringar.:
 áður samþykkt hús, nú ný umsókn og nýir eigendur:
 óskir þeirra um eftirfarandi breytingar húss:
 1: þakefni eru ásoðin pappalög, ekki ál.
 2: utanhússklæðning er öll ál, ekki tvískipt milli hæða
 3: útistigi norðan megin beinn og í vinkel, ekki í 45°
 4: útistiga á gaffli frá svölum sunnanmegin sleppt
 5: rennihurð sett frá hjónaherb á neðri hæð
 6: opnanlegt fag sett f. ofan hurð sett frá baðherbergi
 7: stoðveggur sunnanmegin settur í lóðamörk, sjá
 fyrir liggur samþykki eigenda nr. 10 fyrir stoðvegg
 í lóðamörkum, verður unnið í samvinnu lóðarhafa.

verkheiti.: **Völuskarð 8, Hafnarfirði einbýlishús**

verkhliuti.: **grunnmynd; götuhæð áður samþykkt hús, breytingar**

mkv.:	1:100
dags.:	27.07. '21
hannað.:	GG
teiknað.:	GG
blaðstærð.:	A-2

dags. breytinga.:
 br. (a).: 06.07. '22: sjá breytingar í skýringum
 br. (b).:
 br. (c).:
 br. (d).:

Teiknistofan Archus sfl.
 Stórhöfða 17, 110 Reykjavík
 s: 5677735, 8987894
 kt: 681212-0860
 www.archus.is

Guðmundur Gunnlaugsson, arkitekt FAÍ
 kt: 190554-3419 - gg@archus.is

samp.:

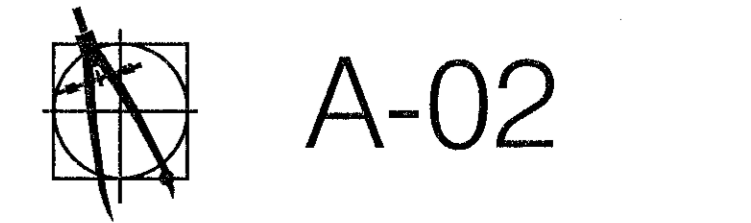

kvöð um lagnir



f=751m2
L:228000