

# VÖLUSKARÐ

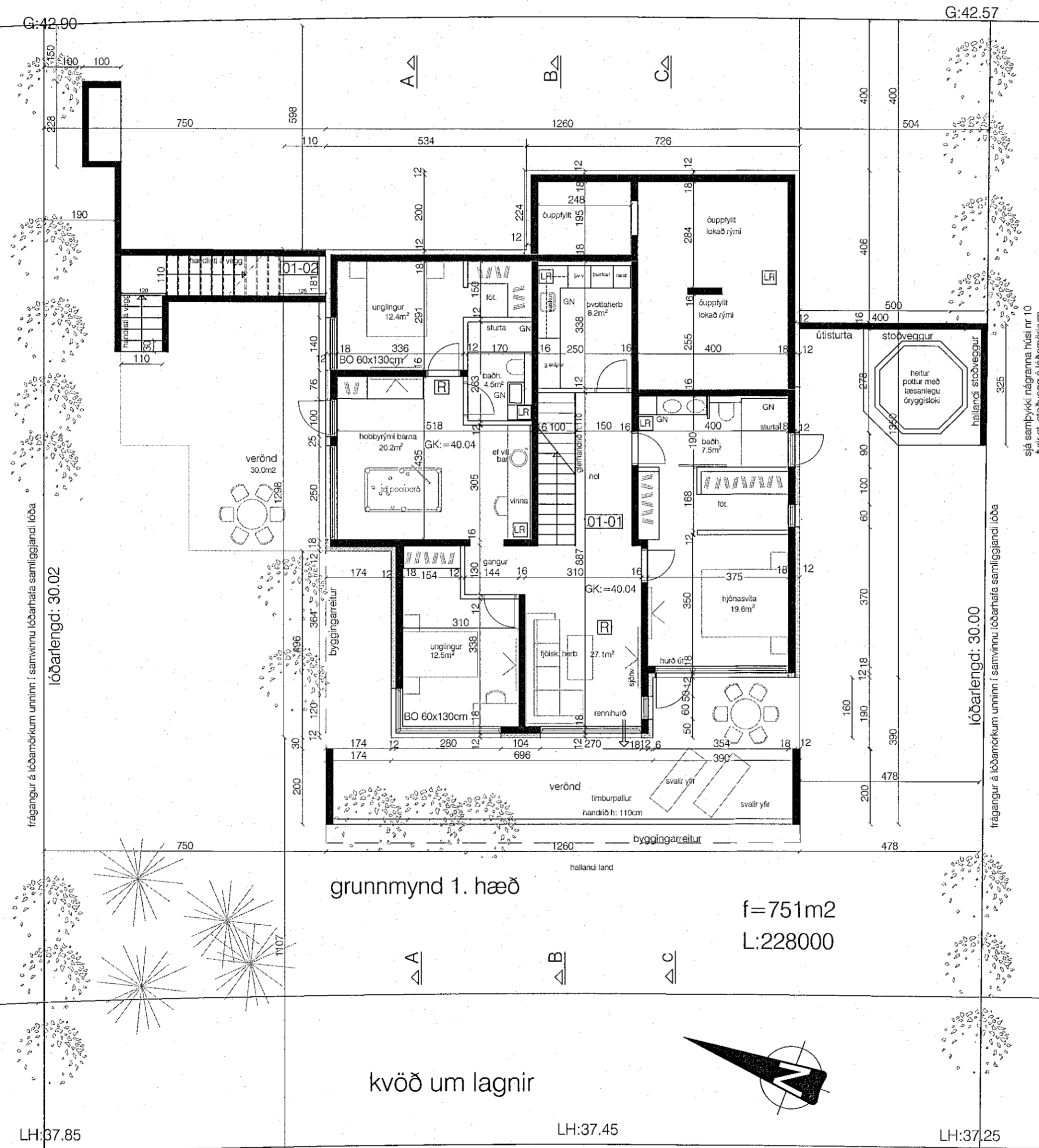

skýringar.:  
 áður samþykkt hús, nú ný umsókn og nýir eigendur:  
 óskir þeirra um eftirfarandi breytingar húss:  
 1: þakfni eru ásoðin pappalög, ekki ál.  
 2: utanhússklæðning er öll ál, ekki tvískipt milli hæða  
 3: útistigi norðan megin beinn og í vinkel, ekki í 45°  
 4: útistiga á gaffli frá svölum sunnanmegin sleppt  
 5: rennihurð sett frá hjónaherb á neðri hæð  
 6: opnanlegt fag sett f. ofan hurð sett frá baðherbergi  
 7: stoðveggur sunnanmegin settur í lóðamörk, sjá fyrir liggur samþykki eigenda nr. 10 fyrir stoðvegg í lóðamörkum, verður unnið í samvinnu lóðarhafa.

verkheiti.: **Völuskarð 8, Hafnarfirði einbýlishús**

verkhli.: **grunnmynd neðri hæð áður samþykkt hús, breytingar**

mkv.:	1:100
dags.:	27.07.'21
hannað.:	GG
teiknað.:	GG
blaðstærð.:	A-2

dags. breytinga.:

br. (a).: 06.07.'22: sjá breytingar í skýringum

br. (b).:

br. (c).:

br. (d).:

fylgiskjöl.:

Teiknistofan Archus slf.  
 Stórhöfða 17, 110 Reykjavík  
 s: 5677735, 8987894  
 kt: 681212-0860  
 www.archus.is

Guðmundur Gunnlaugsson, arkitekt FAÍ  
 kt: 190554-3419 - gg@archus.is

samp.: *[Signature]*