

GREINARGERÐ

Staðsetning og lýsing

Um er að ræða lóð við Bjargsskarð. Lóðin er 1233m².
Sótt er um að byggja tveggja hæða fjölbýlishús, með fjórum íbúðum. Á lóðinni eru tveir mhl.
Húsin eru steypt, einangruð að utan og svo klædd með timburklæðningu og stálklæðningu.
Þak: uppbygging þaks, steypt plata "viðsnúð þak" tvöfalt lag af pappa, 250mm einangrun,
siðukúr, og túnpökur.
Útveggir: steyptir, einangrað að utan og klætt með timbri og stálklæðningu. Timburklæðning mun
koma á útvegi svala (timburklæðning verður með íblöndunarefnum svo hún verður í flokki
B1-dO), annarsstaðar verður stálklæðning.
Gólf: steypt plata einangrað undir plötu 100 mm. Sökkjar: eru staðsteyptir með 100 mm
einangrun.

Gler: gluggar eru verkmiðjuframleiddir, ál timbur, eða álgluggar af viðurkenndum framleiðanda
með slitinni kuldabré. tvöfalt k-gler er í gluggum. gler skal vera samkvæmt grein 12.4.3.

Loftræsting: á baðherbergjum, þvottahúsi og eldhúsi skal vera vélræn loftræsting samnanber
10.2.5 gr.112/2012, annars staðar skal loftræsta með opnanlegum gluggum. Loftræsting í
lokuðu rými samkvæmt 10.5.2 gr
Svalir á efri hæðum eru með steyptu gólf.

Innveggir
léttir innveggir skulu vera 120mm úr blökk/ timburstoðum, klætt með gjfsp.
Frárennisslagirnir eru pvc plaströr í grunnni og undir botnplötu, en plaströr eru vel varin og
einangruð í veggjum. Miðstöðvar og neysluvatnslagirnir eru hefðbundnar lagðar í vegggráfar og
klætt yfir. allar lagirnir eru varðar og einangraðar. farið skal eftir stöðlum og fyrirmælum Orkuveitu
varðandi inntak o.fl. Hitastig neysluvatns við töppunarstað skal vera hámark 65 gráður.
Vélræn loftræsting skal vera í þvottahúsi, baðherbergjum og eldhúsum, samnanber 10.2.5 gr

Handrið við svalir stál pílorar 110 cm á hæð, hámarksbil á milli pílorar er 8.9cm
Handrið við stiga á milli húsa, austanmegin er steypt en vestanmegin er stál handrið með
handlista og hámarks bil á milli pílorar er 8.9sm. hæð 110 en handlisti í 90 cm hæð
Bréfalúgur skulu vera stærð amk 25x250mm og hæð amk 1000 mm frá neðri brún hurðar

4 bílastæði eru á lóðinni. Móguleiki á rafhleðslustöð við bílastæði.
neðri hæðir eiga séráfnatætti, sjá grunnmynd. Annars er lóðin í óskiptri sameign.

Allur lóðarfrágangur á lóðarmörkum skal vera gerður í samráði við aðliggjandi lóðarhafa.
8 sorp tunnur, tvær per íbúð, samkvæmt reglum frá Hafnarfrjórðarbæ.

Algild hönnun: ekki er gert ráð fyrir algildri hönnun þar sem húsið er í miklum halla.
Hljóðvistarkröfur skulu vera á milli íbúða í samræmi við grein 11.1.2
sem vísar í list 45 2011

Kólnunartölur skulu vera í samræmi við IST 66.
heistu kólnunartölur U-gildi (W/m 2 K)
botnplata 0.3
þak 0.15
útveggir 0.22
vegið meðaltal húss 1.01
Landeignanúmer L227945

stærð á húsi bruttó tölur
mhl 01 341.8m² 1297.1m³
mhl 02 198.8m² 685.9m³
samfals 540.6m² 1983.0m³
lóðarstærð 1231.1m²
nýtingarhlutfall 0.43

BRUNAVARNIR

Eftirfarandi brunahönnun og brunavarnalýsing er gerð af Brunahönnun síf (mál nr.
21-332) í ágúst 2021 fyrir Bjargsskarð 3. Til grundvallar lausnum brunavarna er
byggingarreglugerð nr. 112/2012 og 350/2013 með síðari breytingum, grein 9.2.2.
líður b.

Vísad er í álit okkar varðandi bíl á milli húsa m.t.t hættu á eldsútbreiðslu milli húsa,
dags. 9.8.2021.

Flokkun og notkun byggingar

Byggingin verður í notkunarflokki 3 skv. byggingarreglugerð en um er að ræða
fjölbýlishús með fjórum íbúðum.

Brunahólfun

Hver íbúð er sér meginbrunahólf.
Inntaksrými og geymsla er sér brunahólf.

Burðarvirki

Hæðaskil eru a.m.k. REI90.
Brunamótstaða aðalburðarvirka er a.m.k. R90.
Brunamótstaða burðarvirkis þaks er a.m.k. R60.

Klæðningar

Klæðningar eru skv. ÍST EN 13501.
Innanhúsklæðningar verða í flokki 1 (K10 B,s1-dO).
Útanhúsklæðningar eru í flokki A,s1-dO.

Frávik og rökstuðningur: Timburklæðning á útveggjum svala verður með
íblöndunarefnum svo hún uppfylli B,s1-dO. Hún verður með öldrunarþrófi skv. ÍST
EN 350/2016.

Frágangur þakplötu er með viðsnúnu þaki með rakavarinni pappalögn og einangruð
með plasteinangrun sem er varin með dúk og torfi. Frágangur uppfyllir grein 9.6.10 í
byggingarreglugerð.

Rökstuðningur: Ekki er talin hætta á eldsútbreiðslu yfir á aðliggjandi svalir í
matshluta 01 0202 þar sem svalahandrið verður steinsteypt. Svalagólf í matshluta
01-0202 verður með steinsteyptum hellum.

Flóttaleiðir

Tvær óháðar flóttaleiðir eru frá hverri íbúð.
Önnur leiðin frá efri hæðum er út á svalir.

Reykskyngjarar

Reykskyngjarar verða í íbúðum, a.m.k. einn fyrir hverja 80 m².
Reyklosun

Reykræsing er almennt um glugga og hurðir.

Slökkvitæki

Gert er ráð fyrir einu handslökkvitæki í anddyri hverjar íbúðar, t.d. 6 L léttvatn en 5
kg kolsýra við aðalrafmagnstöflu í tæknirými. Slökkvitæki skulu vera skv. ÍST EN 3.

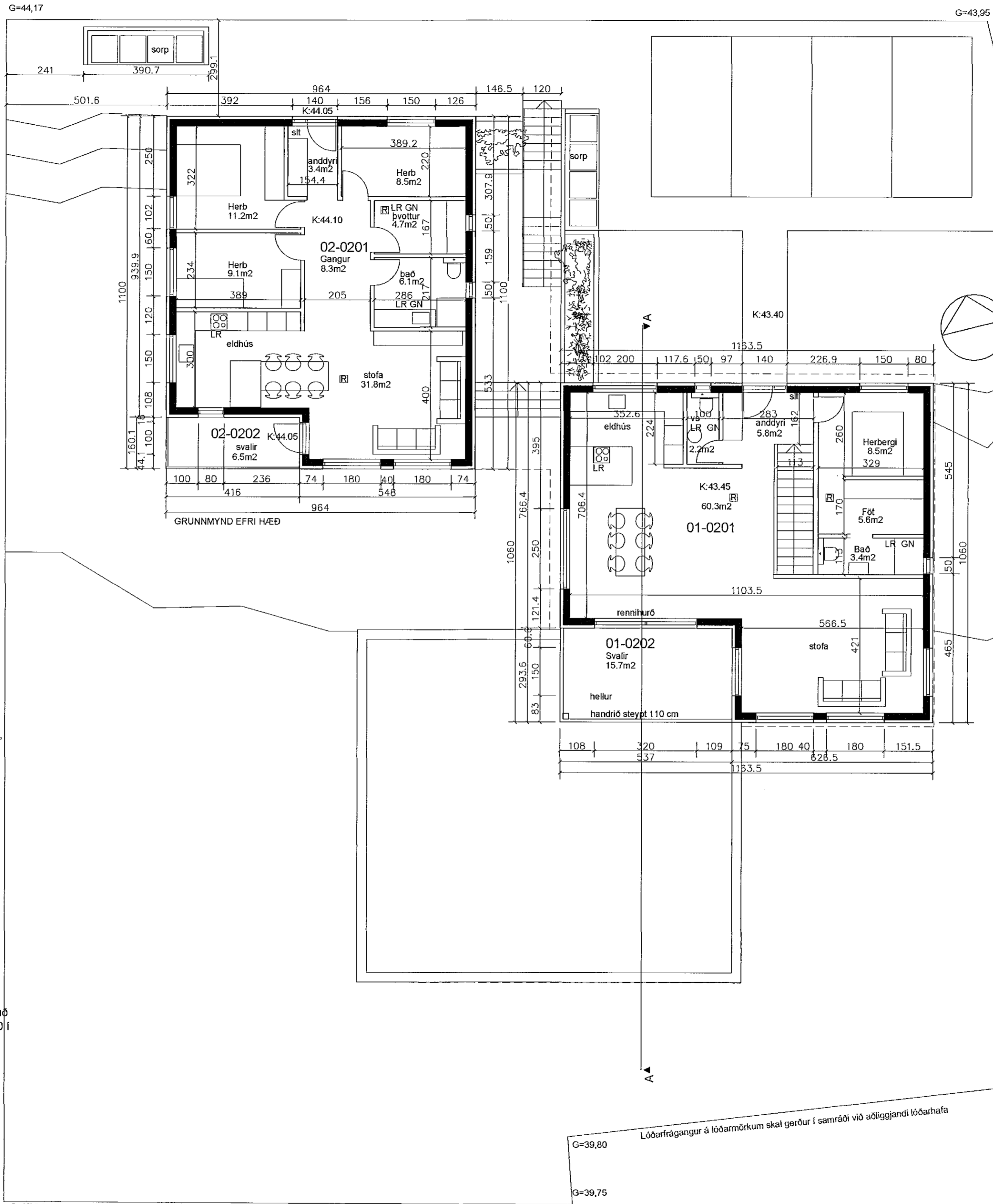

Samþykkt þann
15. SEP. 2021
Byggingarútrúnni í Hafnarfirði
Smarí Björnsson

Lóðarfrágangur á lóðarmörkum skal gerður í samráði við aðliggjandi lóðarhafa

SK
15.09.2021

Digitally signed by
Gunnar H Kristjánsson
DN: cn=Gunnar H
Kristjánsson, o=H
Kristjánsson, c=IS
Location: IS, Postal
Code: 101, email=
g@brunahonnun.is,
ou=brunahonnun@bruna
honnun.com
Reason: I am the author
of this document
Location:
Date: 2021.09.14
09:37Z

Smári Björnsson

SÍMI: 868 13000
NETFANG: smaribjornsson@gmail.com
kt: 100275 5899

HEITI VERKS: **Bjargsskarð 3**

HEITI TEIKNINGAR: **Aðaluppdráttur grunnmynd efri**

MKV: 1:100 DAGS. 03.07.21 NR. TEIKN 1
1:500 ÚTGÁFA A

UNDIRSKR. HÖNNUÐAR

Lóðarfrágangur á lóðarmörkum skal gerður í samráði við aðliggjandi lóðarhafa