

Afstöðumynd  
1 : 500

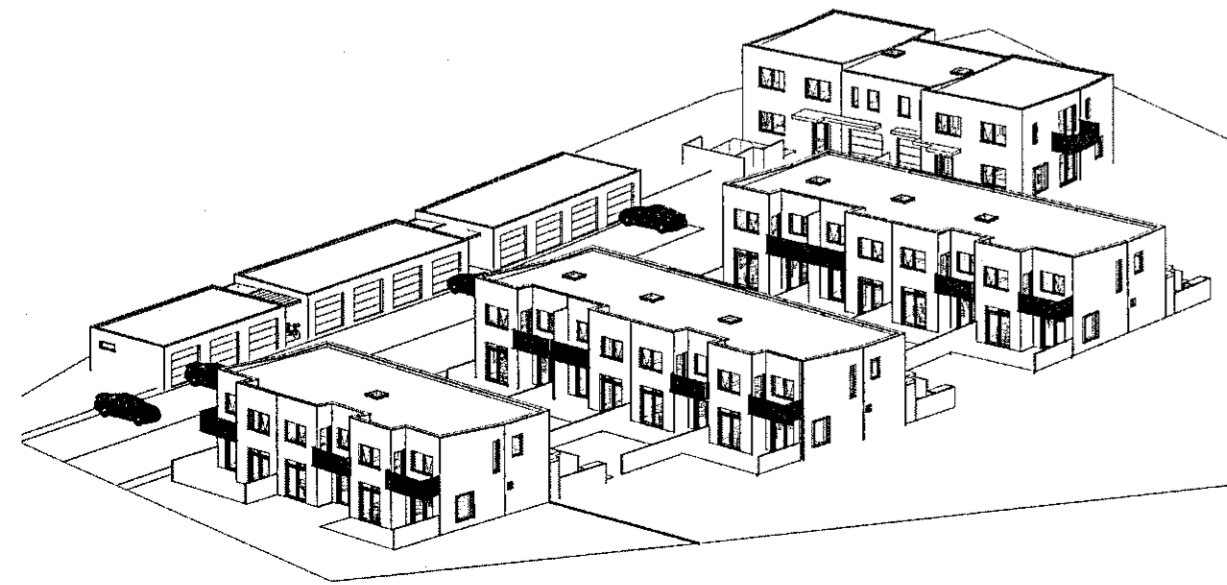

Samantekt til að setja á aðaluppdrætti		
<b>Reiknað U-Gildi byggingarluta</b>		
Gluggar	1,3	W/m²K
Hurðir	2,1	W/m²K
Útveggur einangraður að innan og múrhúðaður	0,33	W/m²K
Bolnplata	0,20	W/m²K
Þak	0,15	W/m²K
<b>Reiknað vegið meðaltal</b>		
Vegið meðaltal veggja/glugga/hurða	0,61	W/m²K
<b>Reiknað varmatap á m² húss</b>		
Varmatap á bruttó m² húss	0,87	W/m²K

**BYGGINGARLÝSING:**

**Stekkjjarberg 9**

Lóðarstærð: 6684,4 m²  
Landnúmer: 123191  
Staðeignir: 1400-1-82700090  
Bilastæði á lóð: á lóðinni eru 19 stæði þar af eitt gestastæði fyrir hreyfihamlaða. Stæðin framan við bílskúrana uppfylla líka þau skilyrði.

Leyfilegt byggingarmagn í á lóð 2416 m²  
Nýtingahlutfall 0,36

Í fyrsta áfanga er sótt um:

MHL 01	447,0 m²	1478,4 m³
MHL 02	596,0 m²	1955,8 m³
MHL 05	189,4 m²	558,7 m³

Samtals 1232,4 m² 3992,9 m³

Í öðrum áfanga er sótt um:

MHL 03	597,6 m²	1957,1 m³
MHL 04	474,0 m²	1525,9 m³
MHL 05	110,2 m²	316,1 m³ (seinni áfangi bílskúrs)

Samtals 2414,2 m² 7792,0 m³

Á lóðinni Stekkjarberg 9 er fyrirhugað að reisa þrjú raðhús og eitt parhús.

Sópt um júní 2018: (MHL 01) raðhús, þrjú íbúðir, (húsnr. A, B og C). Hverri íbúð fylgir bílskúr (MHL 05)

1. Breyting - Einangra raðhús (MHL 01) að utan og breikka bílskúra (MHL 05) að götu (um 0,6m) og koma fyrir inntakarymi á milli bílskúra.
2. Reisa raðhús (MHL 02) með fjórum íbúðum, (húsnr. D, E, F og G). Hverri íbúð fylgir bílskúr (MHL 05). Bílskúrar eru breikkaðir um 60 cm

Sótt um í ágúst 2021

1. Reisa raðhús (MHL 02) með fjórum íbúðum, (húsnr. H, I, J og K). Hverri íbúð fylgir bílskúr (MHL 05).
2. Koma fyrir parhúsi (MHL 04) með innbyggðum bílskúr (Húsnr. L og M) parhúsið er breikkað og fer út fyrir byggingarreit sem nemur (60 cm) beggja vegna og er dýpkað um 30 cm

**Aðkoma.**

Aðkoma er frá Hlíðarbergi og inn á lóðina. Við íbúðargötu á lóðinni eru bílastæði og bílskúrar. Göngustígar eru meðfram götu og að raðhúsum. Parhús í enda götunnar er með innbyggðum bílskúrum.

**Aðgengi**

Húsið er ekki alfarið hannað á grundvelli algildrar hönnunar (6.1.3. gr. Kröfur um algilda hönnun) og 1. mgr. um algilda hönnun hvað varðar byggingar samkvæmt c- og h-lið 1. þar sem um hefðbundni tveggja hæða raðhús / parhús er um að ræða.

**Lýsing**

Raðhúsin eru tveggja hæða. Á neðri hæð er anddyri með snyrtingu, geymslu, eldhúsi og stofu. Frá stofu er gengt út á verönd. Á efri hæð er hol, baðherbergi með þvottastöðu og fjórum svefnherbergi. Frá hjónaherbergi er gengið út á svalir. Hverri íbúðaeiningu fylgir bílskúr. Sorpskýli er við hverja íbúð.

Svalir og botnplata eru steypd og einangruð með 100mm einangrun.

Útveggir eru staðsteypdir, einangraðir að utan og klæddir með tré og álklaðningu. Litir eru náttúrulegir.

**Hítakerfi - loftræsting**

Hítakerfi er blanda af hefðbundnu ofnakerfi og hita í gólf. Inntök rafmagns og vatns eru í inntakarymi milli bílskúra. Kalt vatn er hitað með hitaveituvatni í gegnum varmaskipi. Hámarkshiti á toppunarsað skal ekki vera meira en 65°C. Gluggalaus rými baðherbergi/þvottahús og eldhús eru loftræst vélræmt samkv. 10.2.5. gr. byggingarreglugerðar. Hver bílskúrséining er með gluggum.

Svalir eru úr steyptri plötu með stálhandröðum.

Gluggar og útihurðir eru úr tré. Allar útdyr í húsinu eru með hindrunarlausa umferðarmál a.m.k. 83 cm og 2,1 m. Gler í gluggum og hurðum sem er nær gölf/ jörð er 60 cm er hert öryggisgler skv. reglugerð. Þök eru steypd með 250mm steinullereinangrun, og tveimur lögum af þakpappa. Ofan á pappanum er úthagatorf. Þakplötur eru steypar með þakhalla að niðurföllum.

Gölfniðurföll eru í öllum votrymum, staðsett á teikningum í mkv. 1:50

Innveggir: eru tvöfaldir gipsveggir með álstoðum, einangraðir með steinull. Í kringsum blautkjarna eru rakapólnar gipsplötur.

Stígar á milli hæða eru steypdir með stálhandröð

**BRUNAVARNIR**

Texti unninn af Mannviti hf. verkfræðistofu.

**Forsendur brunavarna**

Brunavarnir í húsunum eru í samræmi við ákvæði byggingarreglugerðar nr. 112/2012 með síðari breytingum. Húsin flokkast undir notunarflokk 3 samkvæmt töflu 9.01 í byggingarreglugerð.

**Flóttaleiðir**

Flóttaleiðir verða í samræmi við gr. 9.5 í byggingarreglugerð, þ.e. að lágmarki eru tvær óháðar flóttaleiðir af hverri hæð í öllum húsunum.

Af 1. hæð er útgengt um aðalinnangang og úr stofu út á verönd. Af 2. hæð er stigi niður á 1. hæð og þaðan út á svalir. Auk þess er björgunarpöng úr svefnherbergjunum.

**Brunapól burðarvirkis**

Allt meginburðarvirki húsa er úr járnþentri steinsteypu. Burðarvirkið hefur R 60 brunapól. Burðarvirki þaks uppfyllir einnig R 60 brunapól. Veggir milli húsa eru með REI 90 brunapól. Svalir eru með R 60 brunapól.

**Brunahólf**

Hver íbúð er í EI 90 brunahólfi. Hver bílskúr er í EI 60 brunahólfi.

**Klæðningar**

Allar klæðningar innanhúss verða að minnsta kosti í flokki 2. Gólfefni skal vera í D<sub>1</sub>-s1. Þak verður klætt með torfi. Það er talið ásættanlegt vegna þess að burðarvirki þaksins er úr járnþentri steinsteypu og hefur R 60 brunapól sem er meira en nauðsynlegt er. Einnig eru steypdir þakkantar sem ná upp fyrir torfið og þakereinangrun er steinull. Utanhússklæðningar verða í flokki 1, smáflötir 20% af yfirborði veggja má vera með klæðningu í flokki 2 og þannig staðsett að sambrunahætta á milli íbúða sé ekki til staðar. Allar festingar verða úr A-efnum. Sorpskýli verða klædd að utan með viðarklæðningum en að innan með óbrennanlegum plötum t.d. Viroc eða sambærilegum.

**Handslökkvitæki**

Í öllum íbúðum skulu vera slakir reykskynjarar einn á hverri hæð og handslökkvitæki.

**Reyklosun**

Reyklosun út úr íbúðunum verður í gegnum dyr og glugga.

**Viðhald og eftirlit**

Um eftirlit eiganda og forráðamanna með brunavörnum í húsinu gildir reglugerð nr. 723/2017 um eldvarnir og eldvarnareftirlit.

Burðarþöps-, lagna- og rafteikningar verða lagðar inn til samþykktar

Samþykkt þann  
22. SEP. 2021  
Byggingarfulltrúinn í Hafnarfirði  
Hilmar Þrymsson

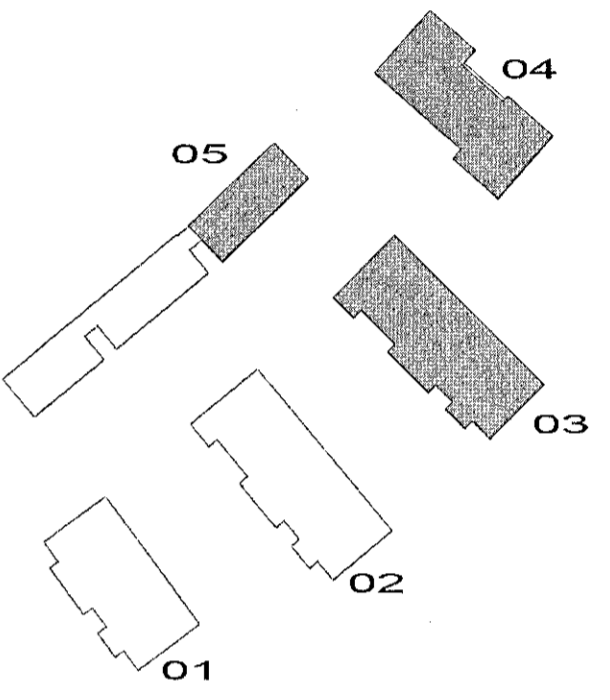

SHS  
21.09.2021

ÚTGÁFA	DAGS	BREYTING	YFIRFARIÐ
B	20.08.2021	Sótt um MHL 03 og 04	
A	27.09.2019	MHL 01 einangraður að utan. Sótt um MHL 02 og að koma fyrir inntakarymum í MHL 05	

ASK arkitektar ehf.  
Göngugötu 9 101 Reykjavík  
Sími 515 0300 www.ask.is

ÁRITUN HÖNNUNAR AÐALUPPDRÁTTA

**ASK**  
ARKITEKTAR

Gunnar Örn Sigurðsson Arkitekt F.A.I. Kl:130666-3379  
gunnar@ask.is

VERK NR.	AUÐKENNING - NÚMÉR TEIKNINGAR	ÚTGÁFA
1411	01-10-01	B

VERKEFNI  
**Stekkjjarberg 9**  
Hafnarfirði

TEGUND TEIKNINGAR  
01-ADALTEIKNINGAR

HEITI TEIKNINGAR  
AFSTÖÐUMYND OG BYGGINGARLÝSING

MKV. I A2  
As indicated  
HANNAÐ  
GÓÐ  
TEIKNJAÐ  
SLS GÓÐ  
YFIRF.  
SS  
DAGS  
11.09.2018

© ÖLL AFNOT OG AFRITUN TEIKNINGAR ER HÁÐ SAMÞYKKI ASK ARKITEKTA. EKKI SKAL MÆLA UPP AF TEIKNINGU.