

Skráningartafla: Stekkjarberg 9

Reikna	Landnúmer: 123191	Staðgreinir: 1400-1-82700090
	Matshlutanúmer: 01	
	Skrásetjari: Gunnar Órn Sigurðsson	
	Kennitala: 130666-3379	
	Dags: 24.6.2019	
Prenta	Brúttóflötur: 447,0 m ²	
	Brúttó rúmmál: 1.478,4 m ³	
	Birt flatarmál: 447,0 m ²	
	Skiptarúmmál: 1.171,556 m ³	

Skráningartafla: Stekkjarberg 9					Skrásetjari: Gunnar Órn Sigurðsson														
Landnúmer: 123191					Kennitala: 130666-3379														
Matshlutanúmer: 01					Útgáfa: 4.01b Dags: 24.6.2019														
Uppskipting og lýsing					Stærðir														
D0 Lokun	D1 Pípa hæð-rób	D2 Notkun texti	D3 Höfuð-flokkun	D4 Eignar-hald	D5 Botnflötur m ²	D5M Milliflötur m ²	D6 Stígar m ²	D7 Op m ²	D8 Brúttóflötur m ²	D9 Brúttóflötur sh < 1,8	D10a Salarnæð min	D10b Salarnæð max	D11 Brúttó rúmmál m ³	D12 Nettóflötur m ²	D16 Birt flatarmál m ²	Reykjala skiptarúmmál s	D17 Skiptarúmmál m ³		
Matshluti					460,2	0,0			13,2	13,2	447,0	0,0		1.478,4	371,9	447,0		1.171,556	
Botn					46,0														
01 1. hæð					230,1	0,0			13,2	0,0	230,1	0,0		704,1	190,9	230,1			
A	0101	Íbúð	N	0101	76,7			4,4		76,7			3,06	3,06	234,7	63,2	76,7	3,06	193,392
A	0102	Íbúð	N	0102	76,7			4,4		76,7			3,06	3,06	234,7	63,2	76,7	3,06	197,370
A	0103	Íbúð	N	0103	76,7			4,4		76,7			3,06	3,06	234,7	63,2	76,7	3,06	193,392
02 2. hæð					230,1	0,0			13,2	216,9	0,0		728,3	180,6	216,9				
A	0201	Íbúð	N	0101	76,7			4,4	72,3				3,03	3,30	242,8	60,2	72,3	3,17	190,834
A	0202	Íbúð	N	0102	76,7			4,4	72,3				3,03	3,30	242,8	60,2	72,3	3,17	190,834
A	0203	Íbúð	N	0103	76,7			4,4	72,3				3,03	3,30	242,8	60,2	72,3	3,17	190,834
C	0204	Svalir	S	0101	5,0					5,0								1,00	5,000
C	0205	Svalir	S	0102	4,9					4,9								1,00	4,900
C	0206	Svalir	S	0103	5,0					5,0								1,00	5,000

Athugasemdir

Bílskúrar (mhl 05) tilheyra íbúðum í mhl 01 og 02

Sameignir sumra

Eignarhald

Eignar-hald	Notkun texti	Birt flatarmál m ²	Séreign m ²	Skiptarúmmál Séreign og sameign m ³
0101	Íbúð	149,0	389,226	389,226
0102	Íbúð	149,0	393,104	393,104
0103	Íbúð	149,0	389,226	389,226
Alls		447,0	1.171,556	1.171,556

Sampykkt þann 22. SEP. 2021

Byggingarfulltrúi únn í Hafnarfirði
Jóhanna Þorvaldsson

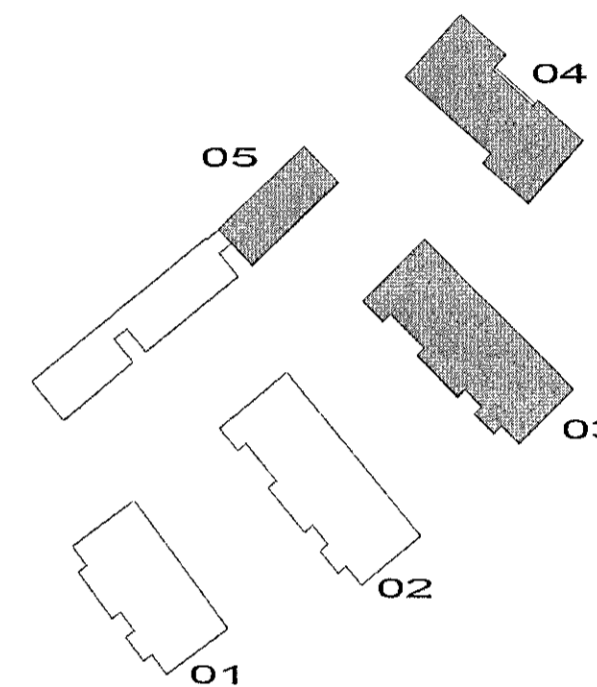

SHS
21.09.2021

Skráningartafla: Stekkjarberg 9

Reikna	Landnúmer: 123191	Staðgreinir: 1400-1-82700090
	Matshlutanúmer: 05	
	Skrásetjari: Gunnar Órn Sigurðsson	
	Kennitala: 130666-3379	
	Dags: 13.9.2021	
Prenta	Brúttóflötur: 299,6 m ²	
	Brúttó rúmmál: 874,8 m ³	
	Birt flatarmál: 288,2 m ²	
	Skiptarúmmál: 696,960 m ³	

Skráningartafla: Stekkjarberg 9					Skrásetjari: Gunnar Órn Sigurðsson														
Landnúmer: 123191					Kennitala: 130666-3379														
Matshlutanúmer: 05					Útgáfa: 4.01b Dags: 13.9.2021														
Uppskipting og lýsing					Stærðir														
D0 Lokun	D1 Pípa hæð-rób	D2 Notkun texti	D3 Höfuð-flokkun	D4 Eignar-hald	D5 Botnflötur m ²	D5M Milliflötur m ²	D6 Stígar m ²	D7 Op m ²	D8 Brúttóflötur m ²	D9 Brúttóflötur sh < 1,8	D10a Salarnæð min	D10b Salarnæð max	D11 Brúttó rúmmál m ³	D12 Nettóflötur m ²	D16 Birt flatarmál m ²	Reykjala skiptarúmmál s	D17 Skiptarúmmál m ³		
Matshluti					299,6	0,0	0,0	0,0	299,6	0,0				874,8	250,0	288,2		696,960	
Botn					14,4														
01 1. hæð					299,6	0,0	0,0	0,0	299,6	0,0				860,4	250,0	288,2			
A	0101	Bílskúr	B	0101	26,9				26,9				2,82	2,94	77,5	22,0	26,9	2,88	63,360
A	0102	Bílskúr	B	0102	25,4				25,4				2,82	2,94	73,2	22,0	25,4	2,88	63,360
A	0103	Bílskúr	B	0103	26,9				26,9				2,82	2,94	77,5	22,0	26,9	2,88	63,360
A	0104	Bílskúr	B	0104	26,8				26,8				2,82	2,94	77,2	22,0	26,8	2,88	63,360
A	0105	Bílskúr	B	0105	25,4				25,4				2,82	2,94	73,2	22,0	25,4	2,88	63,360
A	0106	Bílskúr	B	0106	25,4				25,4				2,82	2,94	73,2	22,0	25,4	2,88	63,360
A	0107	Bílskúr	B	0107	26,8				26,8				2,82	2,94	77,2	22,0	26,8	2,88	63,360
A	0108	Bílskúr	B	0108	26,9				26,9				2,82	2,94	77,5	22,0	26,9	2,88	63,360
A	0109	Bílskúr	B	0109	25,4				25,4				2,82	2,94	73,2	22,0	25,4	2,88	63,360
A	0110	Bílskúr	B	0110	25,4				25,4				2,82	2,94	73,2	22,0	25,4	2,88	63,360
A	0111	Bílskúr	B	0111	26,9				26,9				2,82	2,94	77,5	22,0	26,9	2,88	63,360
A	0112	Inntök	T	X	5,7				5,7				2,60	2,72	15,1	4,0			
A	0113	Inntök	T	X	5,7				5,7				2,60	2,72	15,1	4,0			

Athugasemdir

Bílskúr 0101 tilheyrir íbúð-0101 í MHL 01
Bílskúr 0102 tilheyrir íbúð-0102 í MHL 01
Bílskúr 0103 tilheyrir íbúð-0103 í MHL 01
Bílskúr 0104 tilheyrir íbúð-0101 í MHL 02
Bílskúr 0105 tilheyrir íbúð-0102 í MHL 02
Bílskúr 0106 tilheyrir íbúð-0103 í MHL 02
Bílskúr 0107 tilheyrir íbúð-0104 í MHL 02
Bílskúr 0108 tilheyrir íbúð-0101 í MHL 03
Bílskúr 0109 tilheyrir íbúð-0102 í MHL 03
Bílskúr 0110 tilheyrir íbúð-0103 í MHL 03
Bílskúr 0111 tilheyrir íbúð-0104 í MHL 03

Sameignir sumra

Eignarhald

Eignar-hald	Notkun texti	Birt flatarmál m ²	Séreign m ²	Skiptarúmmál Séreign og sameign m ³
0101	Bílskúr	26,9	63,360	63,360
0102	Bílskúr	25,4	63,360	63,360
0103	Bílskúr	26,9	63,360	63,360
0104	Bílskúr	26,8	63,360	63,360
0105	Bílskúr	25,4	63,360	63,360
0106	Bílskúr	25,4	63,360	63,360
0107	Bílskúr	26,8	63,360	63,360
0108	Bílskúr	26,9	63,360	63,360
0109	Bílskúr	25,4	63,360	63,360
0110	Bílskúr	25,4	63,360	63,360
0111	Bílskúr	26,9	63,360	63,360
Alls		288,2	696,960	696,960

B	20.08.2021	Rýmsnúmer bílskúrs samræmd við skráningartaflu	
A	27.09.2019	MHL 01 einangraður að utan. Sött um MHL 02 og að koma fyrir inntakarymum í MHL 05	
ÚTGÁFA	DAGS	BREYTING	YFIRFARIÐ

ASK arkitektar ehf
Geisgötu 9 101 Reykjavík
Sími 515 0300 www.ask.is

ÁRITUN HÖNNUBAR ADALUPPRÁTTA

Gunnar Órn Sigurðsson
Arkitekt F.A.L.



ASK ARKITEKTAR
Kennitala: KL130666-3379
gunnar@ask.is

VERKEFNI

Stekkjarberg 9
Hafnarfirði

TEGUND TEIKNINGAR
01-ADALTEIKNINGAR
HEITI TEIKNINGAR
SKRÁNINGARTOFLUR
MHL 01 - MHL 05

MYN. I A2
HAFNAÐ
GÖS
TEIKNAD
SLS
YFIRF.
SS
DAGS
11.09.2018
ÚTGÁFA
B

VERK NR. 1411
AUKKENNI - NÚMÉR TEIKNINGAR 01-10-08