

Samþykkt þann
15. SEP. 2021

Byggingarfulltrúna: Hafnarfirði
Selvar Þorgeirsson

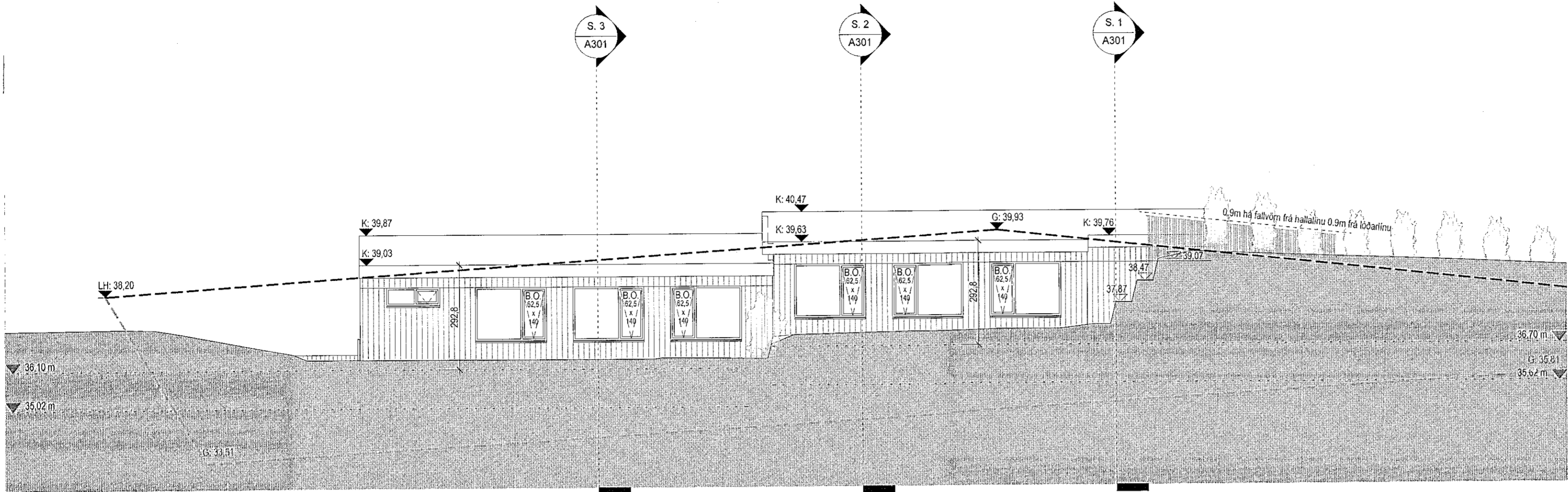

Norðaustur útlit
1 : 100

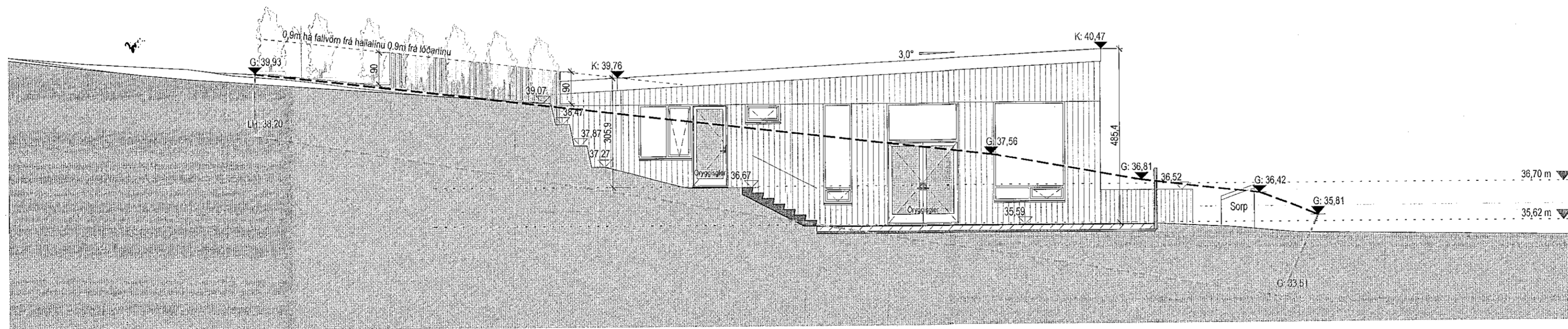

Norðvestur útlit
1 : 100

Útg.	Dags.	Lýsing	Nafn
Tákn			
Almenttákn		Brunatákn	
GN	= Gólmúrfall	[]	= Stjómstöð brunavörðunarkerfis
PN	= Þakniðurfali	○	= Stigleiðsla inn
SN	= Svalniðurfali	○	= Stigleiðsla út
LR	= Lofttræsting	⊙	= Brunaslanga
VLR	= Vélknúin lofttræsting	⊙	= Fellistigi við björgunarpop
PL	= Póstluga		
PK	= Póstkassar		
DS	= Dyrasími		
NL	= Neyðarfjós		
HSL	= Handslökkvitæki		
R	= Reykskynjari		
BO	= Björgunarpop		
ÚT	= Merktur úlgangur		
HV	= Hitaveita		
VV	= Vatnsveita		
RR	= Rafmagnsveita		
ÚK	= Útikrani		
==	= Inntak		
[]	= Bilaslæði fyrir fatlaða		
		Veggir og hæðaskil	
		EI60	
		EI90	
		A-EI60	
		A-EI120	
		REI60	
		REI120	
		A-REIM120	
		Hurðir	
		E30-CS	
		EI30-CS	
		EI60-CS	
		Gluggar	
		E30	

SAS
14.09.2021

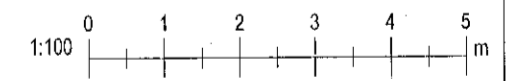

AI ARKITEKT
Andri Ingólfsson arkitekt ehf.
Kluukuríma 85 · 112 Reykjavík · Ísland
S. 847.5338 · andriarkitekti@gmail.com
Kt. 070388.3089

Tinnuskarð 32
Hafnarfjörður

Landnúmer: 227968 Staðgreinir: 1400-1-XXXXXX
Parhús

Norðaustur og Norðvestur útlit

Aðaluppdrættir			
Hönnun:	AI	Verknúmer:	21001IR
Verkefnastjóri:	AI	Mælikvarði:	1 : 100
Teiknaði:	AI	Dagsetning:	24.09.2021
Yfirfariði:	AI	Blaði:	Útgáfa:
Samþykkt:	<i>[Signature]</i>		
Andri Ingólfsson Kt. 070388.3089		A202	

Print: 25.09.2021

Save: 23/09/2021 23:37:30

Copyright © Arkitekt ehf. All rights reserved. - Fjölbildun er það skilflegu samþykki