

01-Austur
1:100

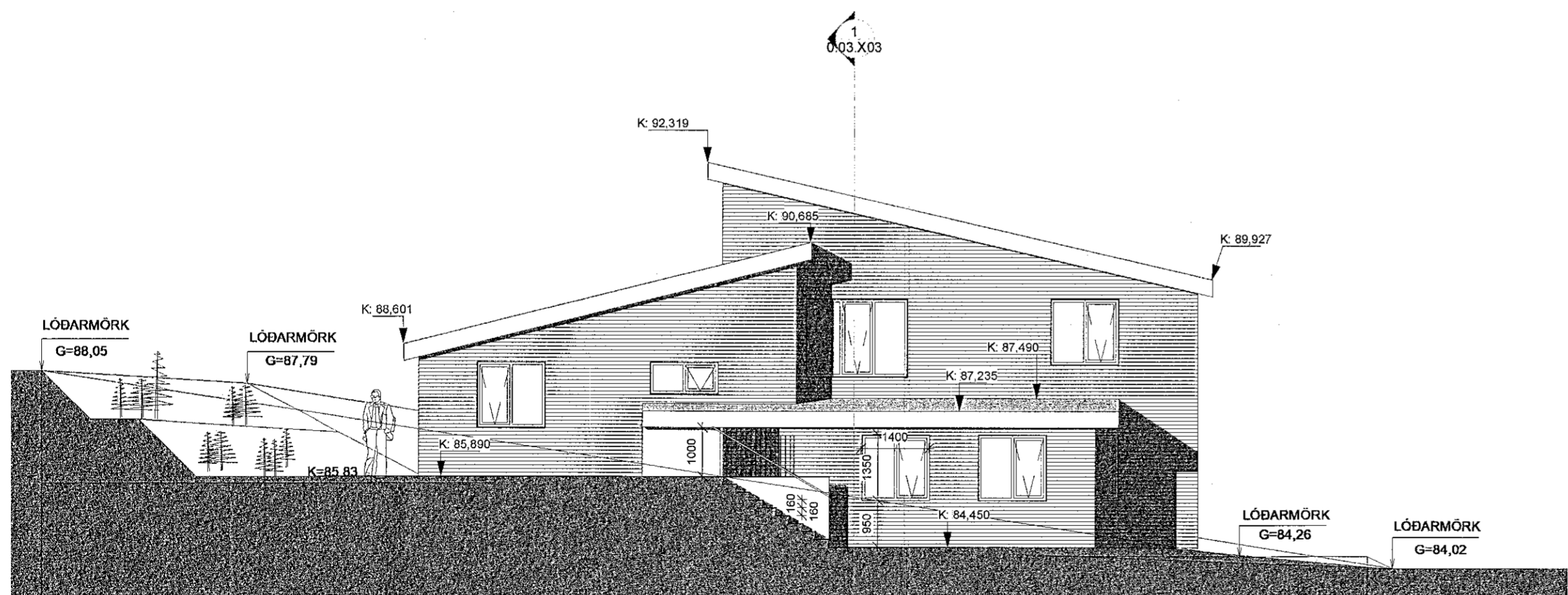

02-Suður
1:100

BYGGINGARLÝSING:

Einbýlishús úr steinsteypu á tveimur hæðum með timburþaki.

Útveggir eru klæddir að utan með lituðu bárujárnri litur grátt. Þak er klætt með lituðu bárujárnri, litur dökkgrár.

U-gildi byggingahluta: Útveggir = 0,80 W/m²

Þak: 0,20 W/m²

Botnpl. og undirstöður: 0,30 W/m²

Undirstöður eru úr steinsteypu einangraðir að innan með 75mm plasteinangrun Gólfplötur á fyllingu eru úr steinsteypu, undir gólfpl. komi 75mm plasteinangrun Gólfplötur á milli hæða eru úr steinsteypu.

Útveggir eru úr steinsteypu, einangraðir að utan með 100mm steinullareinangrun loftunargrind og klæddir með lituðu bárujárnri og sedrusvið

Þak er úr timbri klætt með 25x150 borðaklæðningu, klætt með þakpappa og lituðu þakstálf. 200mm steinullareinangrun komi milli sperra.

Þakhalli er 14° á þaki í vesturlhluta en 13° á þaki aðalhlæðar, vísað er til gr. 136.3 í byggingareglugerð varðandi frágang málmklæðningar á þak. Þak skal lofta sbr. 136.4 í byggingareglugerð.

Svalahandrið er úr sedrusvið það skal vera skv. Byggingareglugerð 441/1998 gr.202.15.

Á veggsvölum skal vera handrið ekki lægra en 1,00m

Innveggir

Innveggir í votkjörnum eru hlaðnir og múrhúðaðir.

Innveggir í öðrum rýmum eru úr blikkstoðum, einangraðir með steinull og klæddir með 13mm gipsplötum.

Brunapöli í flokki 1.

Gluggar og úthurðir eru úr timbri, gler er tvöfalt K-gler.

Veggur milli bilgeymslu og íbúðar skal vera a.m.k. EI60, klæðning í flokki 1 Hurð milli bilgeymslu og íbúðar skal vera a.m.k. EI-CS30

Lagnaleiðir:

Hita og neysluvatnslagnir eru lagðar í gólfplötu /Rör í rör)

Raflagnir eru í plastlögnum í útvegg, innveggjagrindum og gólfplötu

Skolplagnir eru hefðbundnar 100mm plastlagnir undir gólfplötu.

Sorpgæmsla

Sorpgæmsla er úr steinsteypu staðsteypt eða steyptar einingar

Eldstæði:

Uppsetning og frágangur

sé í samræmi við 192.gr byggingareglugerðar

Reykháfur

Gerð og frágangur

sé í samræmi við 192.gr byggingareglugerðar

Setlaug

69.3 gr byggingareglugerðar.

Setlaugar á lóðum íbúðar- og frístundarhúsa skulu búnar læsanlegu loki til að hylja þær með þegar þær eru ekki í notkun eða örðum útbúnaði, sbr. mgr. 69.2 til varnar slysum

Lóðarfrágangur

Fylla skal í lóðina til að ná fram gefnum hæðarkótum á plötum (GK 26,90) með lóðarmörkum skal leitast við að raska hrauni eins lítið og kostur er.

BYGGINGARLÝSING VIÐBYGGING:

Húsið er upprunalega teiknað af Eyjólfri Valgarðssyni Tæknifræðingi árið 2008

Viðbygging verður byggð upp á samskonar hátt og núverandi bygging.

Steinsteypfir sökkjar og botnplata, einangrað er undir botnplötu og niður með sökkjum með 75mm plasteinangrun

Veggir verða staðsteyptir og einangraðir með steinull klæddir að utan með bárujárnri.

Þak verður timbursperruþak með ásoðnum þakpappa og uppstóluðu bárujárnri. Þak verður loftað skv. byggingareglugerð.

Gluggar og úthurðir eru úr timbri, gler er tvöfalt K-gler.

Samþykkt þann
31. ÁGÚ. 2022

Byggingarfulltrúinn í Hafnarfirði
Hálfur Þorvaldur

Öll mál takist/staðfærast á staðnum áður en smíði hefst. Misræmi í teikningum skal tafarlaust tilkynna hönnuðum. Teikningar arkitekta skal lesa með teikningum meðhönnuða.

Upprunalegur höfundur: Eyjólfur Valgarðsson

SHS
30.8.22

A	28.08.2022	Aðaluppdrættir - Viðbygging	gs
Útg.	Dags.	Skýring	Br.af:

Verkefni: **Viðbygging Hlíðarás 43**

Hlíðarás 43 - 221 Hafnarfjörður

Verkefni: **Útlit austur, suður og byggingarlýsing**

Teikninganúmer: **0.03.X01**

Verknúmer: **21-02**

Staðgreinir: **1400-1-38500430**

Landeignanúmer: **L207285**

Matshluti: **01**

Mælikvarði: **1:100**

Aðalhönnuður / Hönnunarstjóri: **Hallur Kristmundsson**

Teiknaði: **Grétar Snorrason**

Yfirfarið: **hk**

Dagsetning: **28.08.2022**

Útgáfa: **A**

Samþykkt:

Hallur

HALLUR KRISTMUNDSSON, 220573-3899 BYGG.FR.

hk@arkthing.is

GRÉTAR SNORRASON, 060881-4059 BYGG.FR.

gs@arkthing.is

HÖNNUÐUR ÁSKILUR SÉR ALAN RETT Á TEIKNINGUM - FJÓLFOLDUN ER HÁÐ SKRIFLEGU SAMÞYKKT