

Samþykkt þann
14. SEP. 2022
Byggingarfulltrúinn í Hafnarfjörð
Kristinn Þorvaldsson

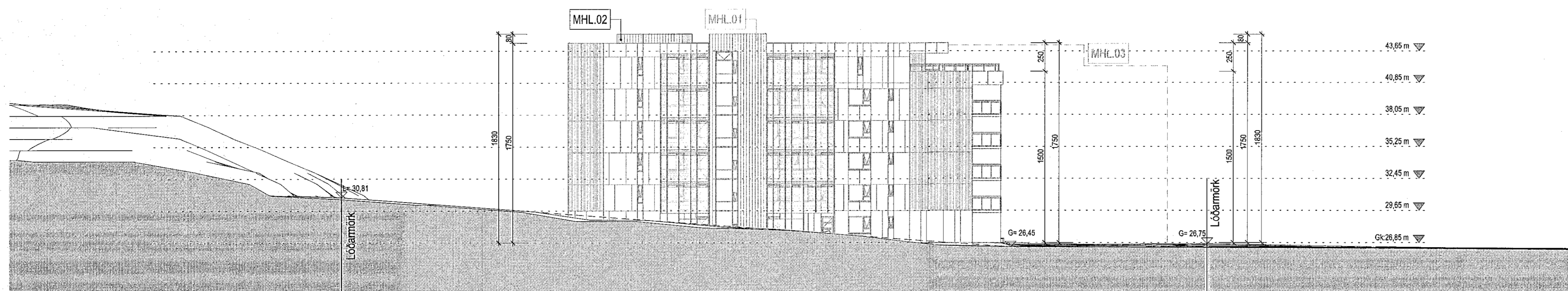

Norður útlit
1:250

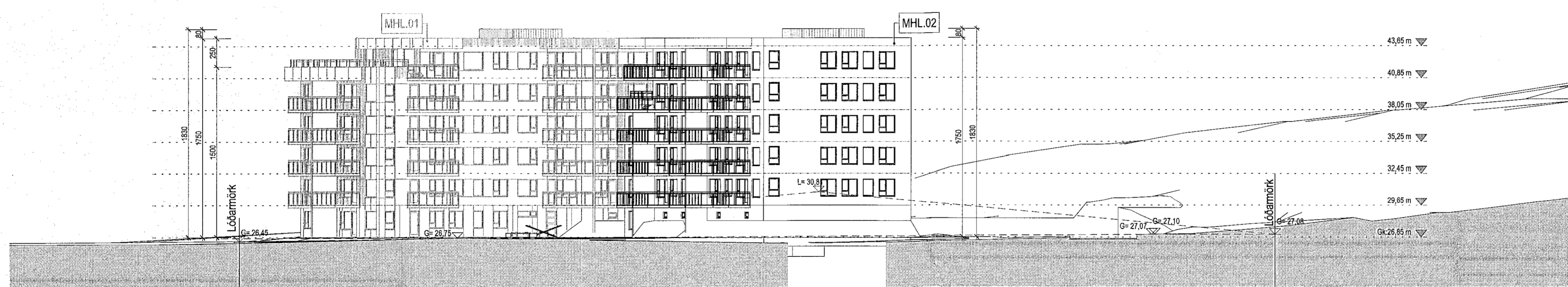

Suður útlit
1:250

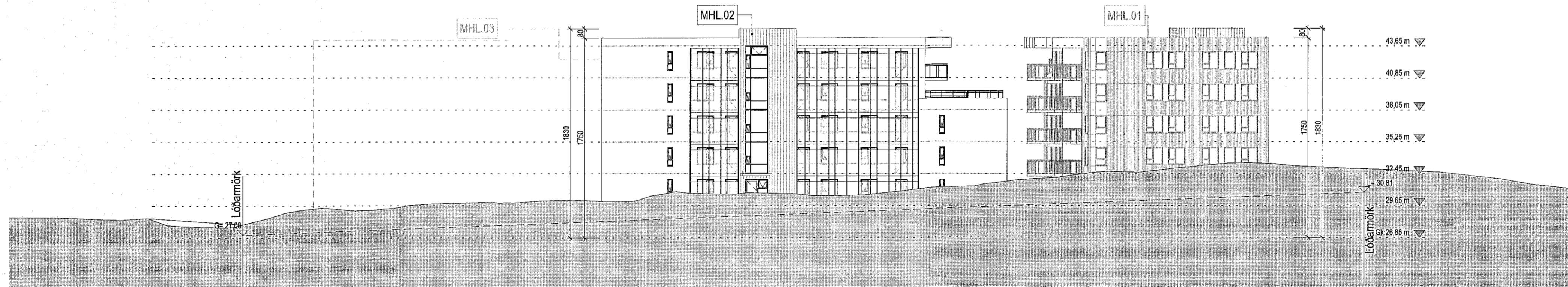

Austur útlit
1:250

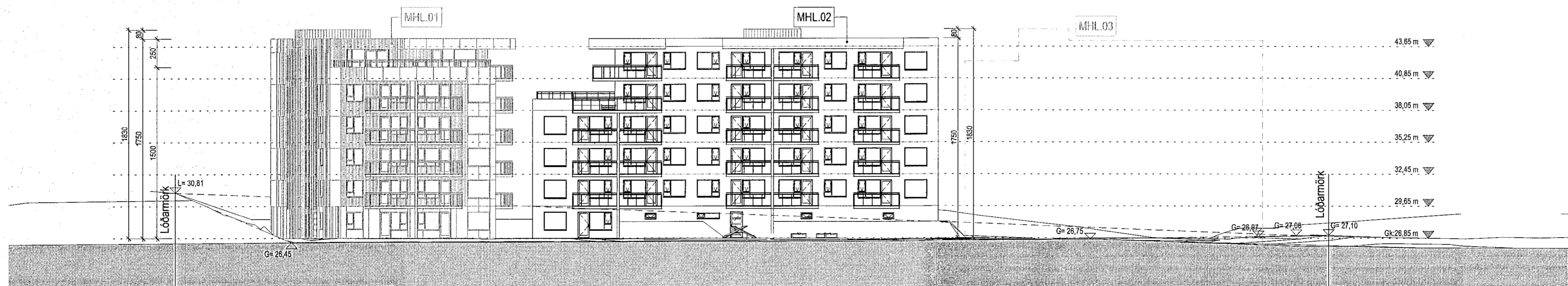

Vestur útlit
1:250

Tákn		
GN	= Gólfúrfall	Brunatákn
BN	= Þvöndúrfall	Veggir og hæðskil
SN	= Svöndúrfall	E80
LR	= Loftrásing	E160
VLR	= Vökrinn loftrásing	A-EI60
PK	= Pólkassar	A-EI120
NL	= Neyðarfjós	REI60
BO	= Björgunarpop	REI120
R	= Reykskyngi	A-REIM120
HSL	= Handþökivand	Harðir
ÚT	= Merktur útgangur	E30-CS
HV	= Hlaupstíga	E130-CS
VV	= Varnsvalla	E60-CS
RR	= Ráttarvegsvalla	Gluggar
ÚK	= Úskran	E30
DS	= Dyrasími	
BO	= Felliðgi við björgunarpop	
BR	= Brunaslanga	
ST	= Stiglofala	
ST	= Stiglofala út	
ST	= Stjórnskið brunavörðunarkerfis	
IM	= Inntak	
BI	= Blástæði fyrir fatlaða	

Digitally signed by
Guðmundur H. Rindal
DN: cn=Guðmundur H.
Rindal, o=Guðmundur H.
Rindal, ou=Guðmundur H.
Rindal, email=gu@gu.com.is
Reason: I am the author
of this document.
Date: 2022.09.21 19:02

Útg.	Dags.	Lýsing	Nafn

SHS 06.09.2022
KRark
Kristinn Ragnarsson arkitekt ehf.
Hilásámi 19 - 2.hæð, 201 Kópavogur
S. 564.2255, krark@krark.is
Kt. 581298.3589, www.krark.is

Hringhamar 23
Hafnarfjörður

Landlagnúmer: L231981

Hæðarlega lóðar. Útlit. Mhl. 02

Fjálfylisís	Aðaluppdráttir - Afgang 2 - Nr. 23
Verknúmer: 210398D	Aðalhönnuður: Kristinn Ragnarsson
Mælikvarði: 1:250	Kt. 2024.2669
Dagsetning: 05.04.2022	Hönnunartíðni: Kristinn Ragnarsson
Hönnun: KR,RCM	120944.2669
Verkefnastjórn: RCM	Bláð: Úlgáfa
Teiknað: RLF,PTG	L201b
Yfirfarir: RCM,LPM	

Print: 31.05.2022
Save: 18.9.2022 14:20:30

Skjá: Autodesk Docs://210398D-Hringhamar Reitur 25.B Haf210398D-Hringhamar Reitur 25.B Haf.rvt

Copyright © KRark - Hringhamar Reitur 25.B Haf210398D - Hringhamar - Fjölskyldu en hafi skillegu samþykki