

Samþykkt á fundi bygginga-
nefndar þ. 212 19.99
BYGGINGAFULLTRÚINN
I HAFNARFIRÐI
Sigríður Adalsteinsson

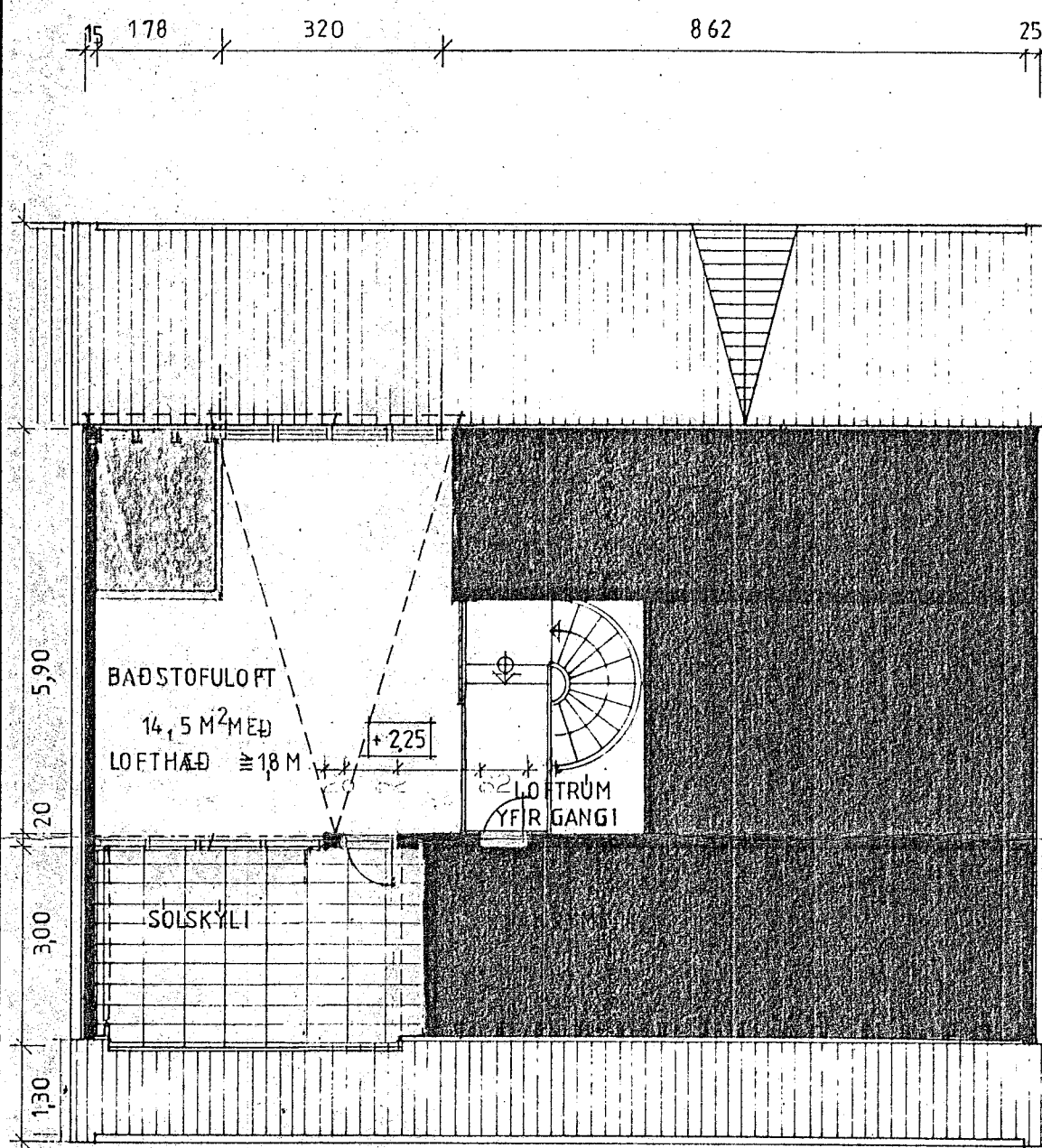

KVISTUR

FLATARMÁL ÍBÚÐAR EFRÍ HÆÐ

RIÐ	16,9 m²	h ≥ 180cm	BRÚTTÓ
EFRÍ HÆÐ	136,4 m²		"
NEDRÍ HÆÐ	64,8 m²		"
SAMTALS	218,1 m²		"
BILGEYMSLA	31,4 m²		"
HEILDARFLATARMÁL	249,5 m²		"
RÚMMÁL ÍBÚÐAR	731,0 m³		"

KÖLNUNARTÖLUR :

GÓLF KJALLARA	≤ 0,4	
GÓLF ÍBÚÐAR HÆÐAR	≤ 0,4	YFIR FYLINGU
VEGIÐ MEÐAIGILDI ÚTVEGGJA	≤ 1,0	
ÞAK	≤ 0,3	

FLATARMÁL HÚSS	315,8 m²	BRÚTTÓ
RÚMMÁL HÚSS	923,7 m³	"
FLATARMÁL LÓÐAR	595,0 m²	
NÝTINGARHLUTFALL	0,53	

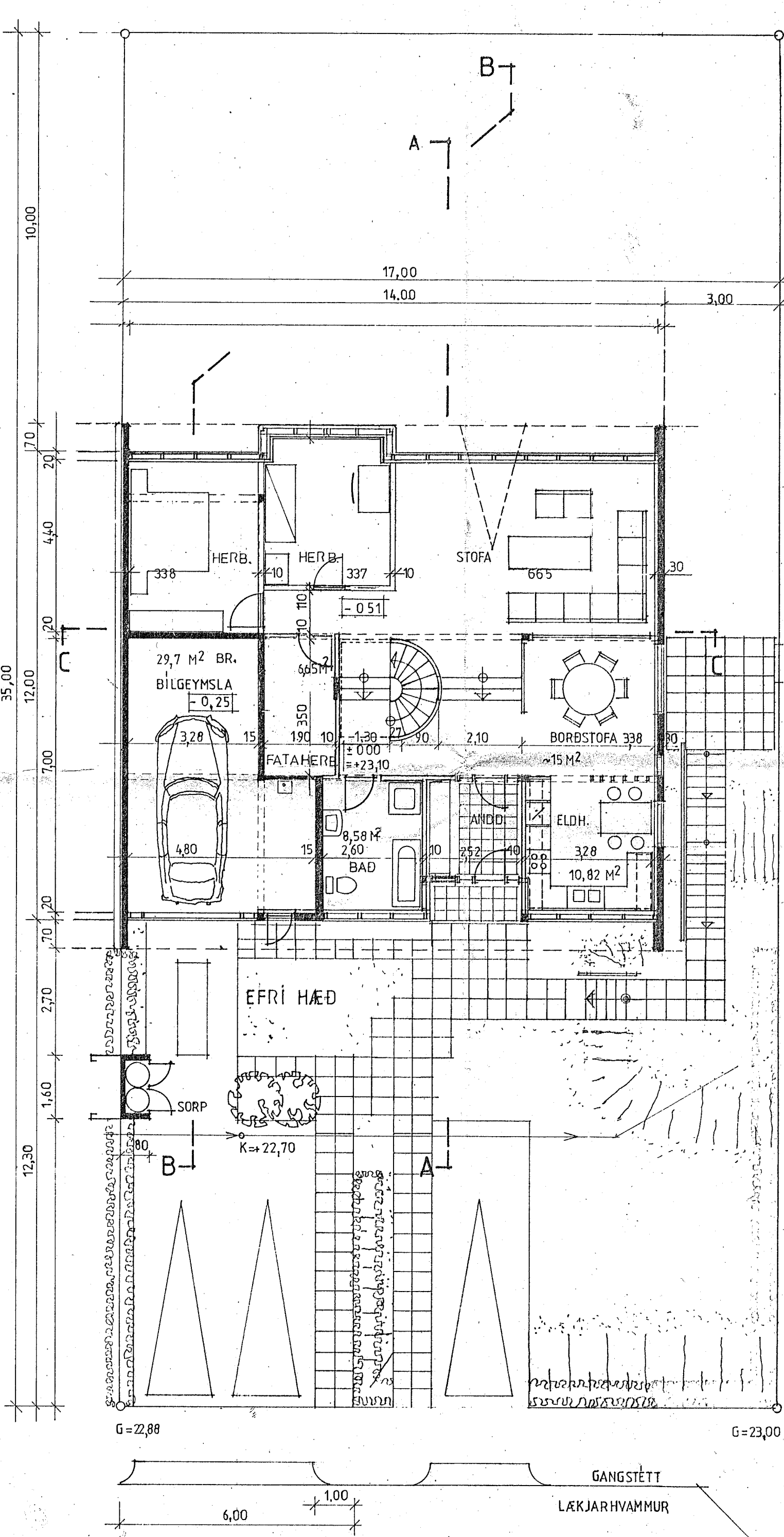

EFRÍ HÆÐ

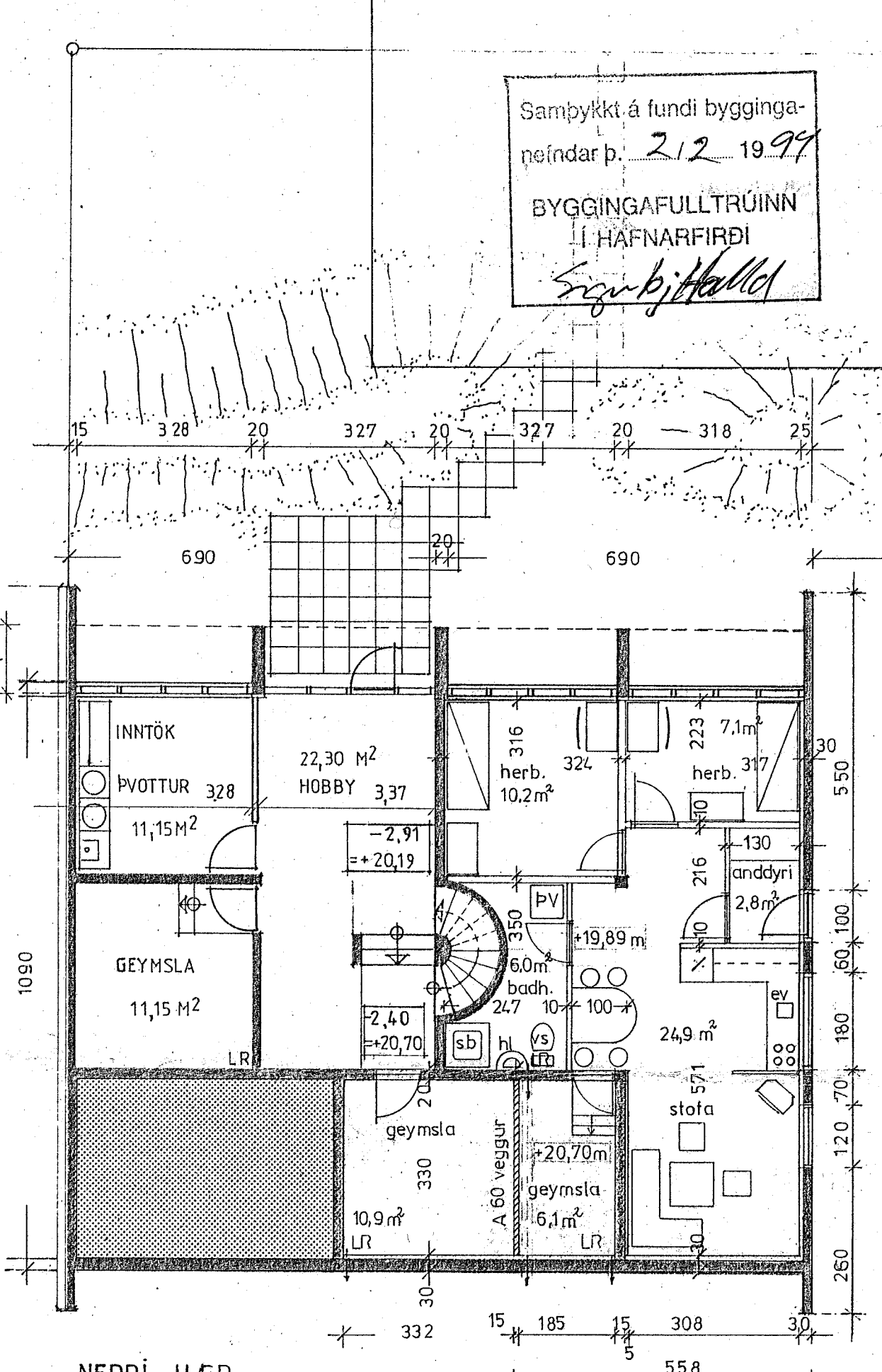

NEDRÍ HÆÐ

ÍBÚÐ NEDRÍ HÆÐ

FLATARMÁL ÍBÚÐAR	66,3 m²	BRÚTTÓ
"	57,1 m²	NETTO
RÚMMÁL ÍBÚÐAR	192,7 m³	BRÚTTÓ

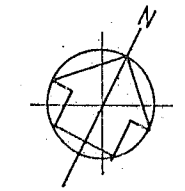

20.01.1994 íbúð nedri hæð, grunnmynd efrí hæð breytt. *Jullius*
só. skófl. og grunnmynd íbúðanna breytt. *Jullius*
02.09.1979
Sigríður Adalsteinsson

LÆKJARHVAMMUR 15 HAFNARFIRÐI

GRUNNMYNDIR	M-1:100
	BLAÐ 1

SIGURÞÓR AÐALSTEINSSON ARKITEKT FAI