

Ásýnd norðaustur
mkv: 1:100

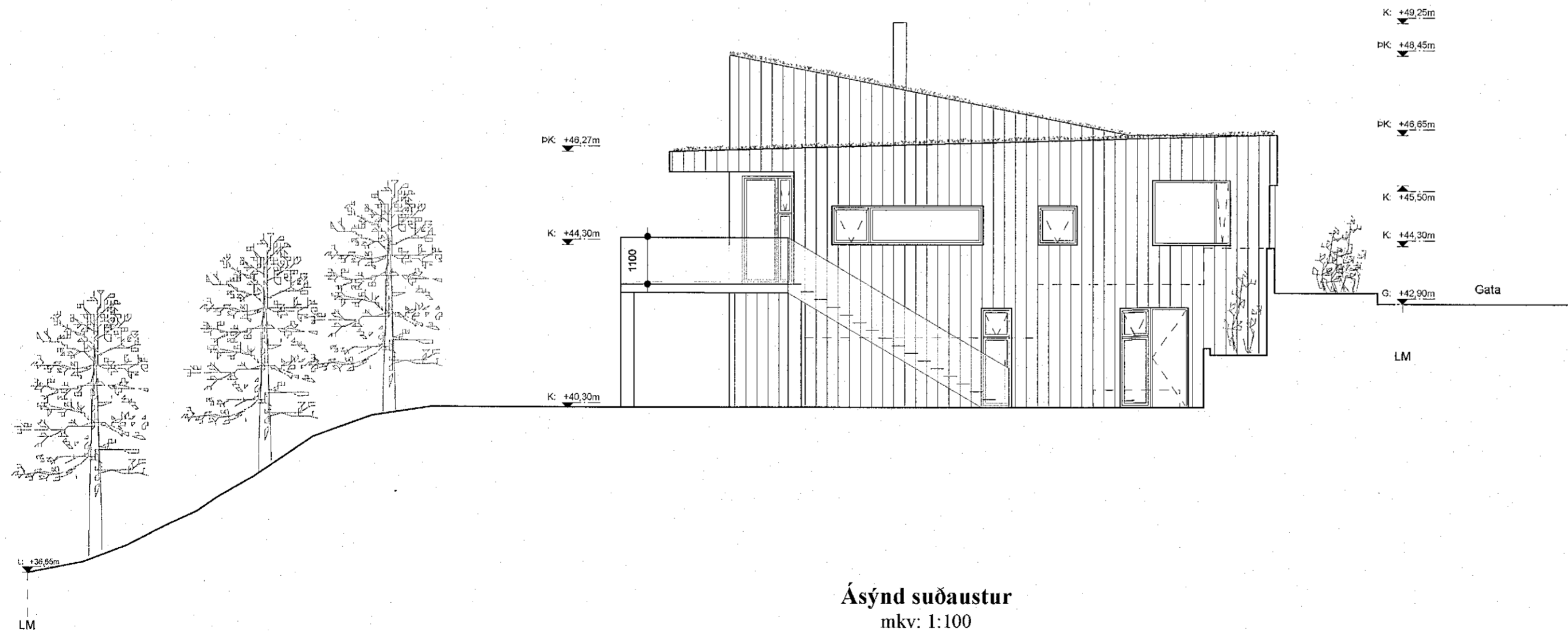

Ásýnd suðaustur
mkv: 1:100

Skýringar

NLR	Náttúruleg loftþræsing
VLR	Völtran loftþræsing
GN	Göfnúrfall
NF	Njórfall
PK	Pakkóti
FGK	Frágenginn göllkóti
K	Kóti á landi
FL	Flóttaleið
BO	Brunaop
R	Reykskynjari
SLT	Slökkvitæki
EVT	Eldvarmatoppi
HL	Hleðslustöð rafbila
OFN	Ofnar
HO	Handklæðaðfn
UP-V	Uppþvottavél
ELD	Eldavél

Fyrirvari

Öll mál eru í millimetrum (mm), allir kótar eru í metrum (m). Mælið ekki af teikningum.

Teikning skal lesin með viðeigandi gögnum, verkýsingum og teikningum annarra hönnuða.

Öll mál skal athuga á staðnum áður en smíði hefst. Misræmi í teikningum og valafríði skal tilkynna arkitektum strax.

Gluggasetning breytt lítillega. Tæknirými komið fyrir í kjallara. Minniháttar tilfarsla á innveggjum. Umfang stoðveggja á loftm. minnkað og útröppu á norður hlíð breytt.

A 30.09.22 EBÓ AGLA

Útgáfa Breyting Dags. Teiknað Yfirfarið

Völuskarð 6

Landeignanr. L227999

Einbýlishús 144

Tegund verks Verkn.

Aðaluppdrættir A2 / 1:100

Ásýndir Stærð / mkv.

A-301 - 4/7

Raðnúmer Útgáfa Blað

EBÓ AGLA 30.09.22

Teiknað Yfirfarið Útgáfa dags.

TRÍPÓLÍ ARKITEKTAR

Klapparsög 16 | 101 Reykjavík | s: 519-2930 | www.tripoli.is | tripoli@tripoli.is

Andri G. L. Andrússon | Arkitekt ETH FAI | kt: 240182-3949 | andri@tripoli.is

Guðni Valberg | Arkitekt FAI | kt: 250880-5299 | gudni@tripoli.is

Jón Davíð Ásgeirsson | Arkitekt FAI | kt: 250280-5729 | jon@tripoli.is

©Tripólí Arkitektar

Öll afnot og afritun teikninga að hluta eða í heild er háð skillegu leyfi höfundar.