

Ásýnd - Suður
mkv. 1:100

Hádegisskarð 26, Hafnarfirði

VARMATAPS-ÚTREIKNINGAR

Húshluti	Útreiknað leiðnitap				Leiðnitap skv. BR. 2012	
	U w/m ² K	A (m ²)	ΔT (K)	φ(w)	U w/m ² K	φ(w)
Steypt gólfplata, einangrað undir plötu, gólfhæki og grófmálaflag	0,24	199,00	15,00	729,86	0,30	89
Steyptur útveggur, einangraður að utan og klæddur	0,38	431,60	35,00	5.740,28	0,40	8.04
Létt timburþak	0,20	224,00	35,00	1.589,16	0,20	1.58
Gluggar og hurðir	1,53	84,70	35,00	4.535,69	2,00	5.92

Heild byggingarluta 12.594,98 w Sk. BR2012 14.434,9

	φ(w)	l (m)	ΔT (K)	U (w)
Kuldabru við glugga	0,04	192,70	35,00	269,78
Sökkull við útvegg	0,48	0,00	35,00	0,00
Sökkull við útvegg (niðurgarfinn)	0,36	77,00	35,00	970,20
Sökkull undir húsi (niðurgarfinn)	0,36	38,00	15,00	205,20
Kuldabru (milliplata)	0,83	12,80	35,00	371,84
Sökkullinnveggur	0,46	15,00	0,00	0,00

Heild kuldabruyr 1.817,02 w

Reiknað heildar leiðnitap byggingarluta og kuldabrua: 14.412,00 w minni en skv. reglugerð =>

Vegjó meðaltal veggja, glugga og hurða: 0,57 U w/m²K minni en 0,85w/m²K => Ót

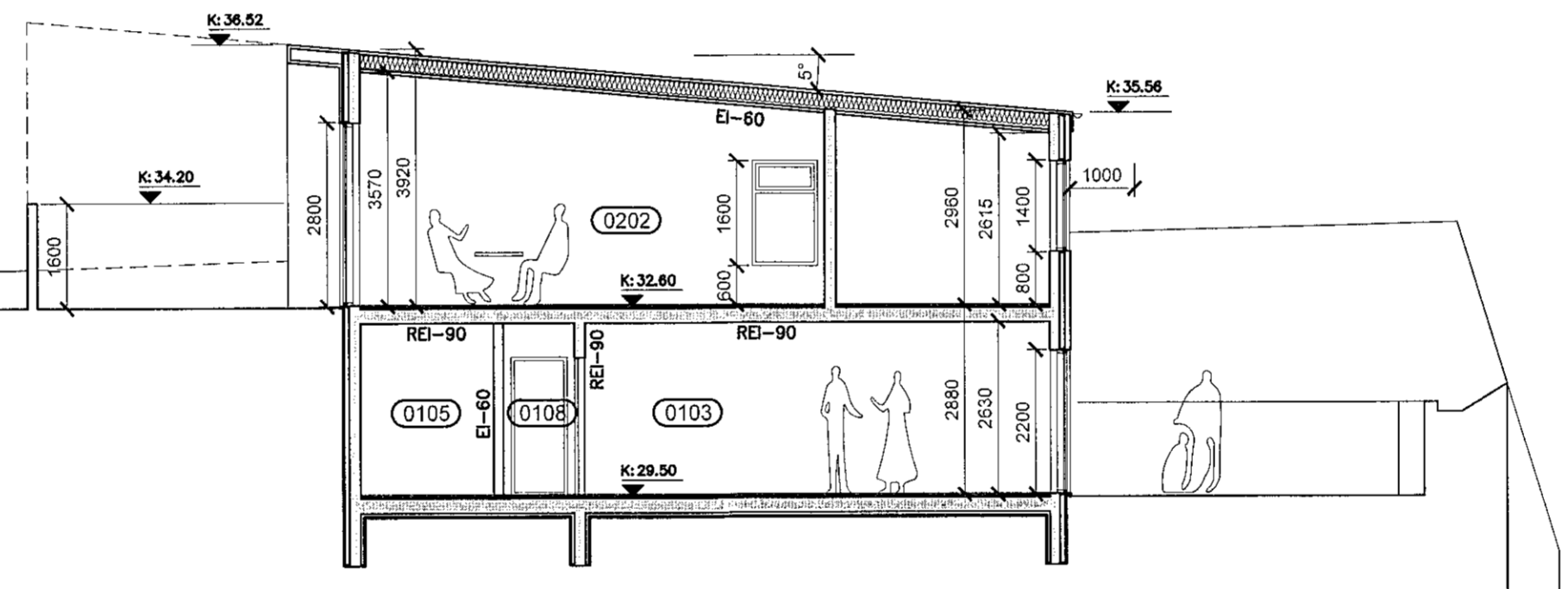

Sneiðing A
mkv. 1:100

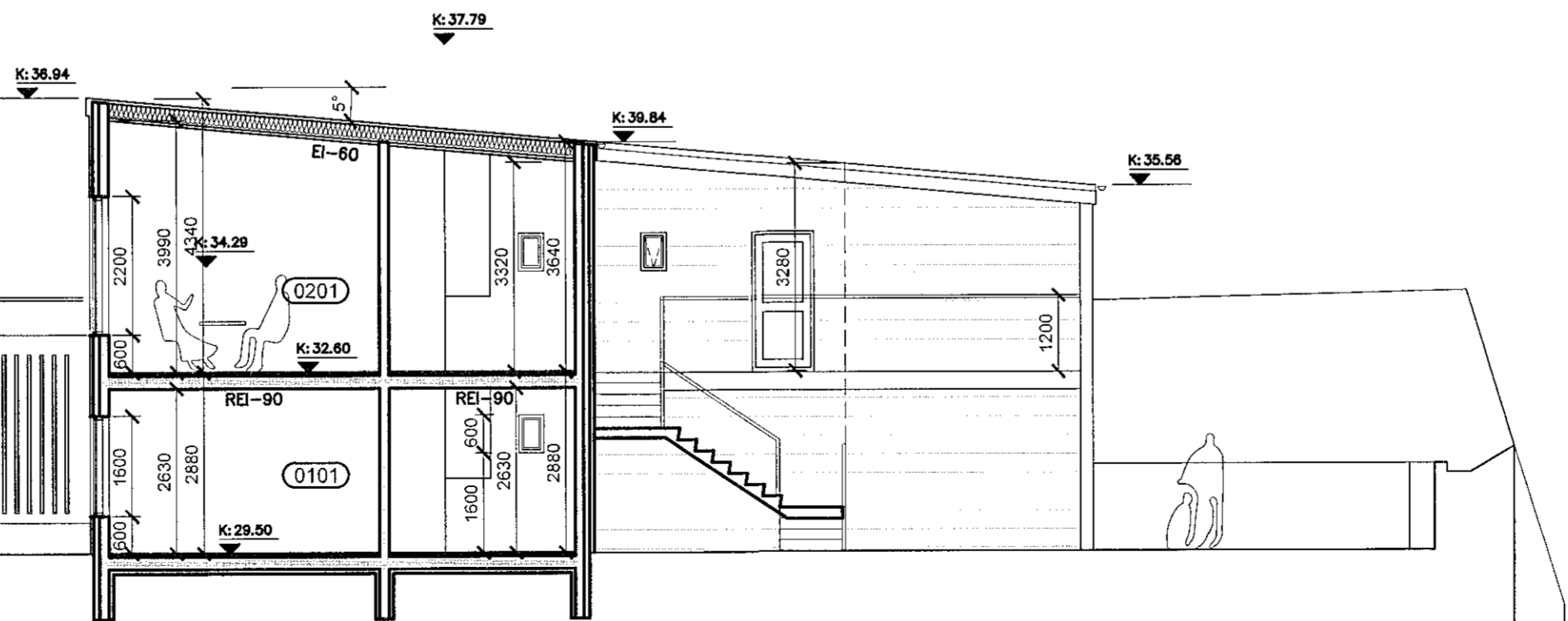

Sneiðing B
mkv. 1:100

SKS
01.03.22

B 28.02.22 Í samræmi við athugasemdir KE KE
útg. dags. skýring teiknað yfirfarið

ÍBÚÐARHÚS
heimilisfang HÁDEGISSKARÐ 26 - F2365215
sveitarfélag HAFNARFIRÐI
verkhúti ADALUPPDRÁTTUR
skýringartexti ásýndir suður, sneiðingar A & B

verknúmer 21/07 landnúmer L225469 staðgreinir 1400-1-.....
teiknað KE yfirfarið KE kvarði 1:100 dags. 12-10-2021

teikning nr. A-204 útgáfa/breyting B AOK ARKITEKTAR

arkitekt / hönnunarstjóri: Kári Eiríksson, arkitekt, kt. 070365-4059

AOK - Gunnarssundi 5 - 220 Hafnarfjörður - kt. 480318-1610
sími: 699-0999 - email: aok@aok.is - www.aok.is

A2 ATH! Öll mál eru í millimetrum. Öll vafaatriði skal bera undir hönnuð.
Mælió ekki af teikningum, öll mál athugið á staðnum.
Öll afnot og afritun teikninga, að hluta eða í heild, er háð skriflegu leyfi höfundar.