

ÖLL MÁL OG AÐSTÆÐUR ÁTHUGIST Á STAÐNUM  
AÐUR EN SMÍÐI HEFST.  
GHEMILT ER AÐ MÆLA UPP AF TEIKNINGUM.  
ASK ARKITEKTUM SKAL TILKYNT UM  
ÓSAMRÆMI OG VAFAATRÍÐI ER UPP KUNNA AÐ  
KOMA.

Upprunalegur hönnuður verslunarmístöðvarinnar er Erling G. Pedersen

Hvert verslunarymi, veitingastaður og bókasafn mun  
skila inn sér aðaluppdráttum.

Rými 02-06 er sameiginleg starfsmannaástaða sem er  
hugsuð fyrir minni verslanir og veitingarstaði.

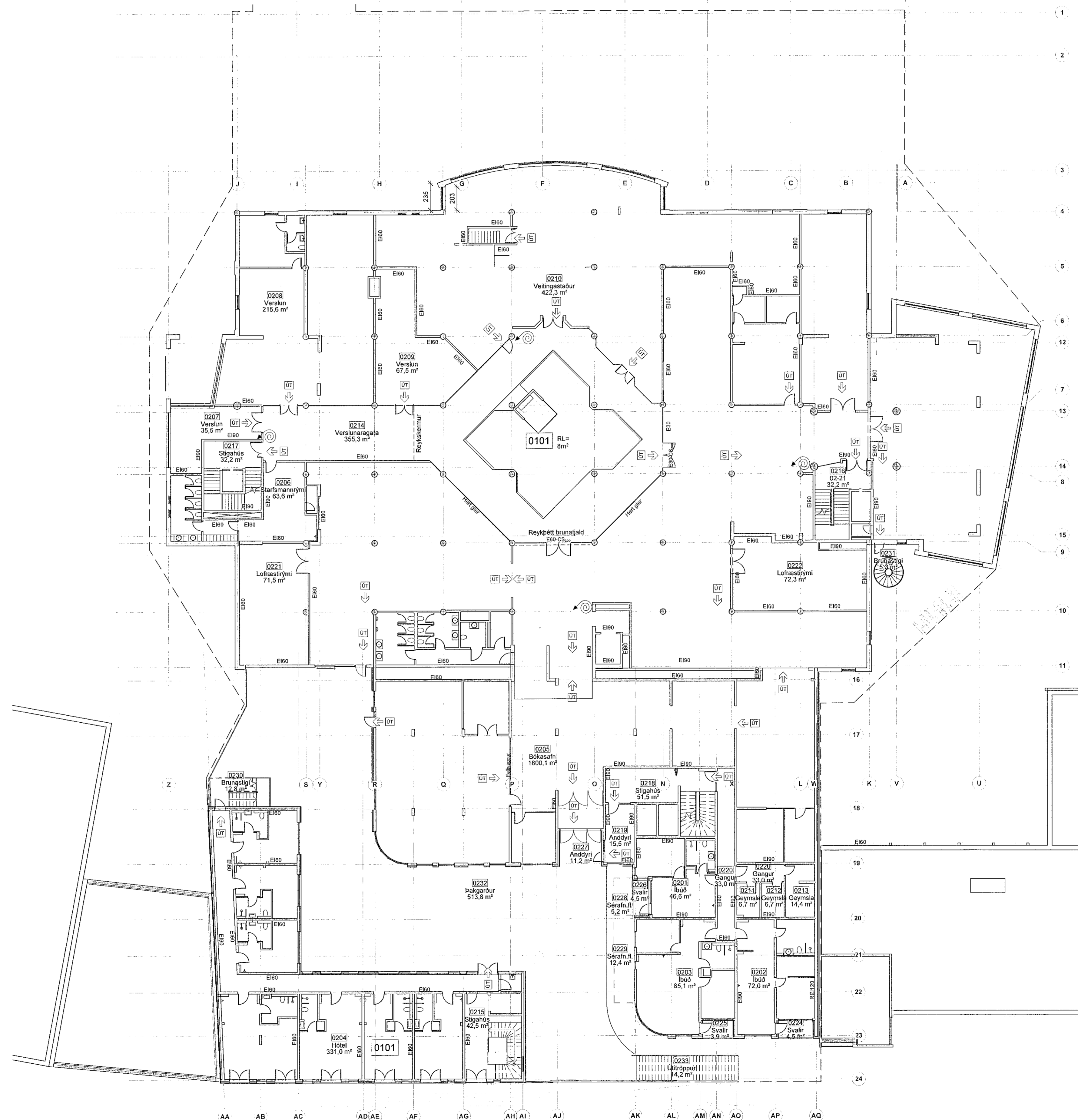

Grunnmynd 2. hæð  
1 : 200

SHS  
14.09.22

Guðjón Rafnsson  
Rafnæn undirritun  
9.9.2022

ÚTGÁFA ITEKNAÐ YFIRFARID DAGS

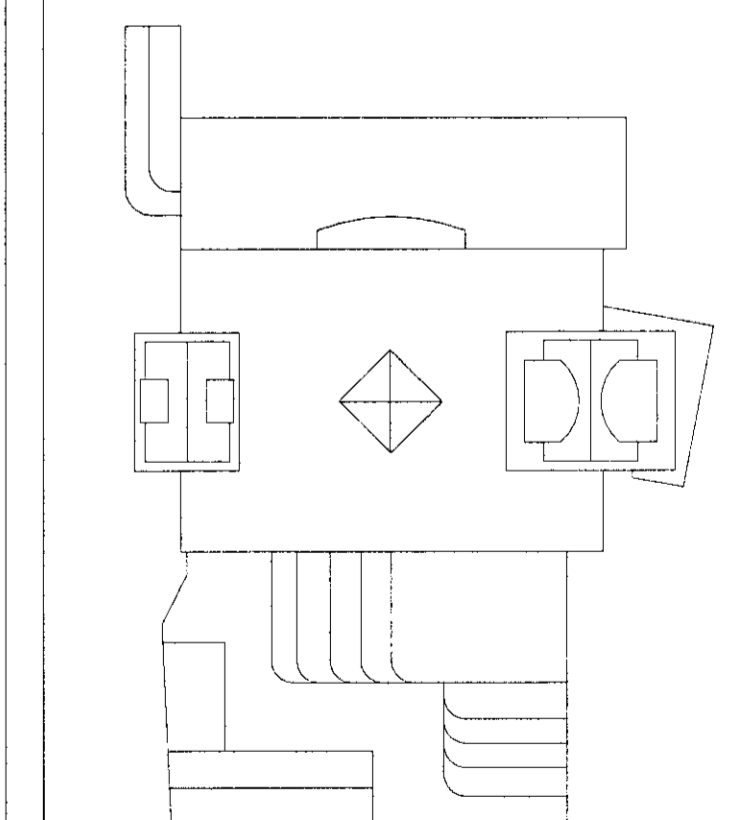

ASK arkitektar ehf.  
Gangvegur 101 Reykjavík  
2018 ER 0209  
www.ask.is  
ASKUTUN@ASK.IS



Andri Kinnarinn  
Andri Kinnarinn F.A.L. LL 10060-4519  
andri@ask.is

VERKEFNI	Fjórður Fjarðargata 13-15 / Strandgata 30	SKV. I A1	1 : 200
TEIKNINGAR	ABALTEIKNINGAR	MARK	AK
HEIT TEIKNINGAR	Grunnmynd 2. hæðar - Yfirlit	TEIKNAD	GRY
VEIÐI	1570	YFIR	SSK
VEIÐI	1570	DAGS	08/09/22
VEIÐI	1570	ÚTGÁFA	

ÖLL ATRÍÐI OG AFTRÍÐI TEIKNINGAR ER HÁÐ SAMÞYKKTUM ASK ARKITEKTA. EKKI SKAL MÆLA UPP AF TEIKNINGUM.