

Útlit - Norður
1 : 200

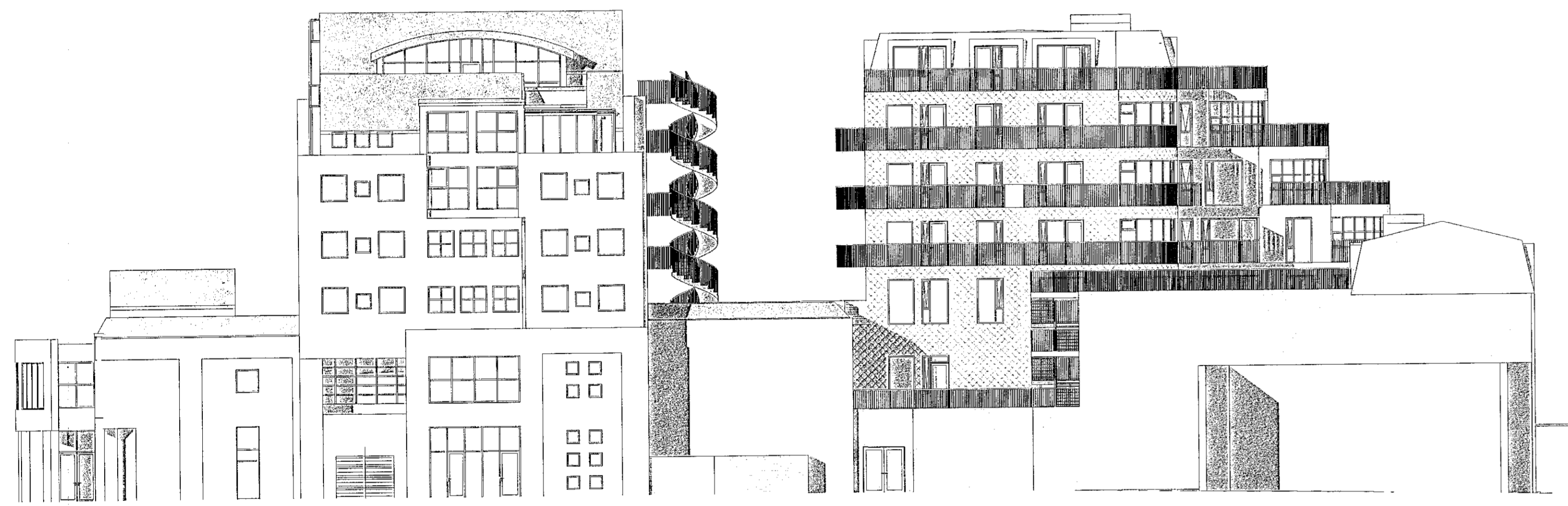

Útlit - Austur
1 : 200



Útlit - Suður
1 : 200



Útlit - Vestur
1 : 200

Samþykkt þann
28. SEP. 2022
Byggingarfulltrúinn í Hagkerfi
Mólan Ágústsson

ÖLL MÁL OG AÐSTÆÐUR ÁTHUGIST Á STAÐNUM
AÐUR EN SMÍÐI HEFST.
ÓHEIMILT ER AÐ MÆLA UPP AF TEIKNINGUM.
ASK-ARKITEKTUM SKAL TILKYNNT UM
ÓSAMRÆMI OG VAFAATRÍÐI ER UPP KUNNA AÐ
KOMA.

Upprunalegur hönnuður verustunamálstöðvarinnar er Erling G. Pedersen

SHS 14.09.22 Guðjón Rafnsson
Rafnson undirritun 9.9.2022

ÚTGÁFA | TEIKNAD / FIRFARID | DAGS

ASK arkitekt og
Gönguleið 101 Reykjavík
Sími 515 1000
www.ask.is
ÁRTULN AÐALHÖNDUÐUR

ASK
ARKITEKTAR

VERKEFNI
Fjörður
Fjarðargata 13-15 / Strandgata 30

TEIKNAD TERNINGAR
AÐALTEIKNINGAR

HEITI TEIKNINGAR
ÚTLIT - YFIRLIT

SKALA
1 : 200

TEIKNAD
AK

TEIKNAD
GRY

YFIRLIT
SSK

DAÐS
08/09/22

UTGÁFA

VERK NÚM.
1570

AUKADÉMI - NÖFVEN TERNINGAR
10-32

ÖLL AFRITIN OG AFRETTAN TERNINGAR ER HÁÐ SAMRYKKAÐA ARCHITECTA. EKKI SKAL MÆLA UPP AF TEIKNINGUM.