

Afstöðumynd
1:500

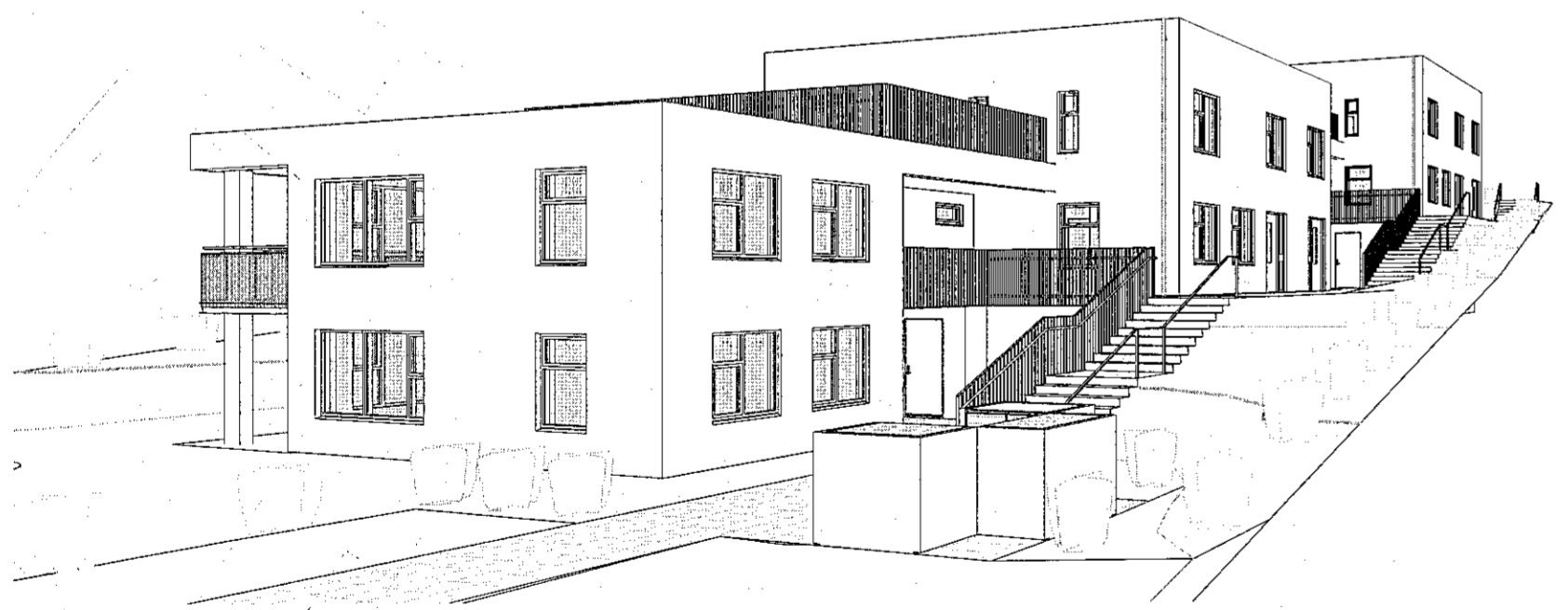
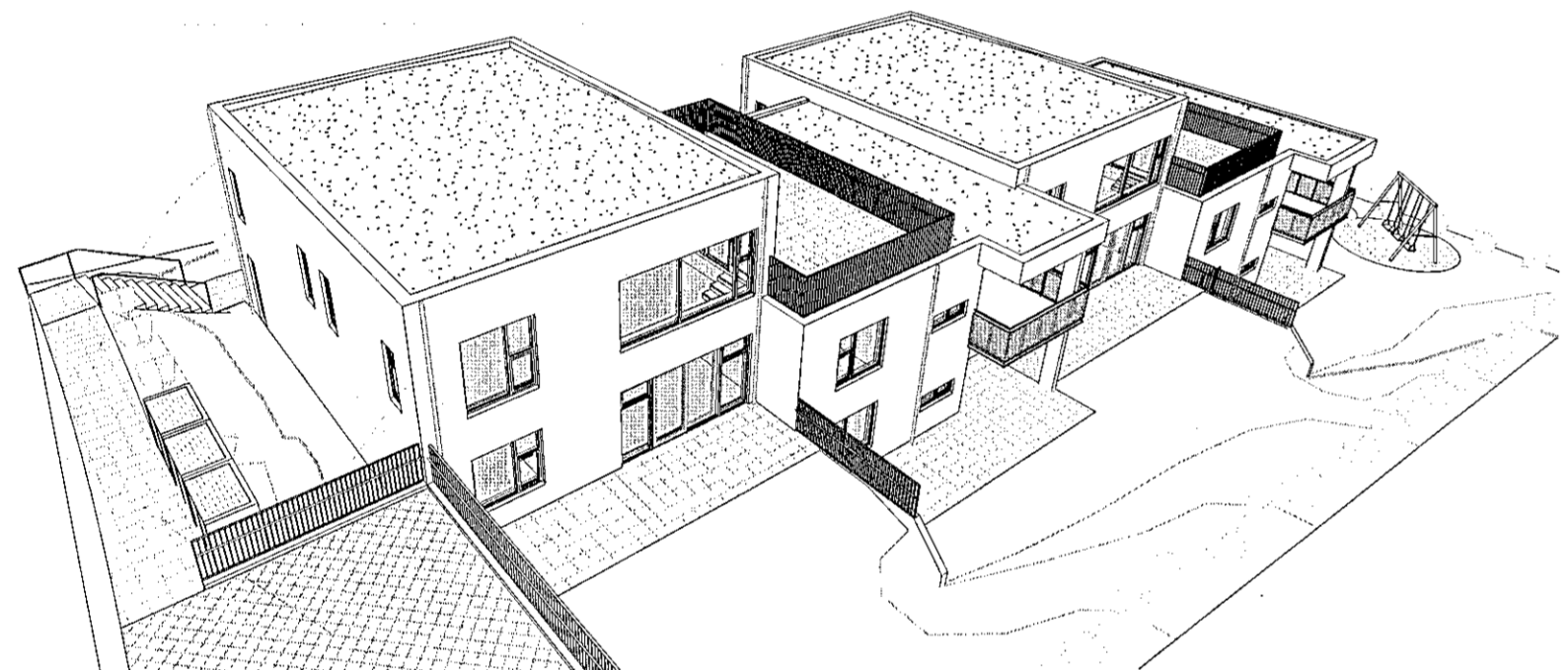

Byggingarlýsing

Almenn lýsing
 Á löðinni Drangsskarð 15, landeignarnúmer 225475 er fyrirhugað að reisa 7 íbúða fjölbýlishús. Húsið er ekki hannað á grundvelli algildrar hönnunar að undanskilinni íbúð á neðri hæð við Hádegisskarð. Hönnuður telur að hægt sé að uppfylla allar stærðarkröfur fyrir áætlaðan íbúðafjölda. Aðgengi að húsumnum fyrir akandi og gangandi umferð er frá Drangsskarði og frá Hádegisskarði. Hluti sökkulýmis verður nýtt sem geymsla eins og ákveðið í greinargerð deliskipulagsins heimilar og er notkun rýmisins bundin við það. Frágangur lóðar á lóðarmörkum er framkvæmdur í samráði við lóðarhafa aðliggjandi lóða. Aðgengi slökkviliðsbla er frá aðliggjandi götum ná eingöngu að endaíbúðum. Lóðarmörk eru framkvæmd með samþykki lóðarhafa aðliggjandi lóða. Vísað er til greinargerðar aðalhönnuðar vegna annarra þátta.

Helstu stærðir og nýtingarhlutfall

Húsnúmer	Hæðir	Flatarmál A rýma
Drangsskarð 15	1 hæð	494,3 m ²
	2 hæð	442,6 m ²
Samtals		936,9 m²

Lóðarstærð	1.659,9m ²
Nýtingarhlutfall	0,60

Bilastæðabókahlad

Skal gert ráð fyrir lengibúnaði vegna hleðslu rafbila við hvert bilastæði samkvæmt ákvæðum BR. gr. 6.7.1. Bilastæðakrafra er 7 og þar af 1 stæði fyrir hreyfihamlaða.

Burðarvirki

Sökkjar, botnplata eru staðsteypt með jámbentri steinsteypu. Útveggir eru úr forsteyptum samlokueiningum með einangrun milli laga. Berandi innveggir, milligölf þakplötur og svalargölf eru úr forsteyptum einingum. Stigar og úttigar eru steyptar.

Útveggir

Útveggir eru úr forsteyptum samlokueiningum sem samanstanda af burðarvirki, plasteinangrun og veðurkápum (steypa og óbrennileg veðurvörn í flokki A,s1-d0). Ytrabyrði veðurkápum er máláð með viðeigandi málinngu í gráskala tón.

Þakvirki

Þakvirkið er úr filigran plötum með ásteyplagum þar sem 2,5% halli að niðurflokkum er tryggður. Þakvirkið er varit með tveim lögum af viðurkenndum heilbræddum þakpappa, einangrað með XPS plasteinangrun með yfirleggandi þurrduk sem er festur niður með harpaðri mól (kornastærð 60-80 mm) og steinhellum.

Milligölf

Milligölf eru úr forsteyptum filigran plötum með viðeigandi vélsliðuá ásteyplagi. Á gölföld er settur hjóðvarnardiukur undir endanlegt götfeini.

Milliveggir

Berandi milliveggir eru úr forsteyptum einingum og léttr innveggir eru úr létsteyptum einingum.

Gluggar og úthurðir

Allir gluggar eru verksmiðjufremleiddir úr timbri/áli og glerjaðir með tvöföldu K-gleri. Úthurðar eru úr timbri. Gler sem nær niður fyrir 60 sm frá gölf þarf að vera öryggisgler og á því við.

Loftræsting

Húsið er lóflað með náttúrulegri loftræstingu opnun glugga og hurða. Í aflokuðum gluggalausum rýmum, er loftræsting og leikhúsum og baðherbergjum verður vélnúinn loftræsting.

Einangrun, heildarleiðnitap og heildarorkuþörf.

Einangrun er í samræmi við gildandi byggingarreglugerð nr. 112

Niðurstöður varmatapsútreikninga

Heildarvarmatap á fermetra húss: 0,46 W/m² °C. Útreikningar skv. gr. 13.2.3.

Svalahandrið

Svalahandrið eru úr stálprófilum og klædd með öryggisgleri. Hæð öryggisglers yfir svalargölf er að minnsta kosti 80 sm og hæð svalahandriðs er 110 sm.

Stoðveggir

Stoðveggir við enda raðhúss eru staðsteyptir, filteraðir og máláðir í ljósum lit.

Útiröppur

Útiröppur eru staðsteyptar með jámbentri steinsteypu. Öll handrið eru úr lóðréttum stálprófilum. Bil milli prófilla skulu ekki vera meiri en 89 mm. samkvæmt gr. 6.5.3 BR.

Skjólveggir

Allir skjólveggir milli veranda eru úr timbri ekki hærr en 1,5 m.

Lagnir

Húsið er upphitað með hefðbundinni ofnaloagn á öllum hæðum. Neysluvatn og þrífalagnir eru plastlagnir. Varmaskiptir er notaður fyrir heilt neysluvatn og er hann staðsettur við inntak í húsið. Hlitað er hámark 60°C til 65°C. Allar lagnir eru leiddar um lagnastokka (brunamóstaða EI 60) niður í grunnlagnakerfi hússins.

Sorp

Miðað er við 1 x 660 L. Á fyrir 3 íbúðir bæði pappir og almennt sorp í reglum hafnarfjarðarbæjar. Í sorpgerði fyrir allar íbúðir er gert ráð fyrir 6 x 660 L. sorpgámum þar af 3 tinnur fyrir pappi.

Einangrun, heildarleiðnitap og heildarorkuþörf.

Einangrun er í samræmi við gildandi byggingarreglugerð nr. 112

U-gildi byggingahluta	W/m ² K	Einangrunarþykkt	Gerð
U-gildi útveggja	0,34 W/m ² K	100 mm	EPS
U-gildi þaks	0,19 W/m ² K	200 mm	XPS
U-gildi botnplötu	0,24 W/m ² K	100 mm	EPS
U-gildi hurða	1,65 W/m ² K		
U-gildi glugga	1,80 W/m ² K		

Brunalýsing

BRUNAVARNIR

Eftirfarandi brunahönnun og brunavarnalýsing er gerð af Brunahönnun slf (mát nr. 21-224) í ágúst 2021 fyrir Drangsskarð 15/Hádegisskarð 24. Til grundvallar lausnum brunavarna er byggingarreglugerð nr. 112/2012 og 350/2013 með síðari breytingum, grein 9.2.2. liður a. Ekki er um að ræða frekari brunavarnaskýrslu.

Flokkun og notkun byggingar

Byggingin er í notkunarflokki 3 skv. byggingarreglugerð en um er að ræða fjölbýlishús með 7 íbúðum.

Brunahöfning

Hver íbúð er sér meginbrunahöf. Tæknirými er sér brunahöf. Lóðrétt lagnaskökt eru a.m.k. EI60.

Burðarvirki

Hæðaskil eru a.m.k. REI90. Brunahöfandi veggir milli íbúða eru a.m.k. REI90. Brunamóstaða aðalburðarvirka er a.m.k. R90. Brunamóstaða burðarvirkis þaks er a.m.k. R60.

Klæðningar

Klæðningar eru skv. ÍST EN 13501. Innanhúsklæðningar verða í flokki 1 (K10 B,s1-d0). Vindvörn utan á steinsteypa útvegi er a.m.k. í flokki A,s1-d0. Frágangur þakplötu er með viðsnúmu þaki með rakavarni pappalögn og einangruð með plasteinangrun sem er varin með dúk og þakmól. Frágangur uppfyllir grein 9.6.10 í byggingarreglugerð. Á svölum sem koma á þök verða steinsteypar hellur.

Flóttaleiðir

Tvar óháðar flóttaleiðir eru frá íbúðum. Önnur leiðin frá efri hæðum er út á svalir.

Reykskynjarar

Reykskynjarar verða í íbúðum a.m.k. einn fyrir hverja 80 m².

Loftræsikerfi

Gert er ráð fyrir að hver íbúð verði loftræst sjálfstætt.

Reyklosun

Reykraeing er almennt um glugga og hurðir.

Slökkvitæki

Gert er ráð fyrir einu handslökkvitæki í anddyri hverjar íbúðar, t.d. 6 L léttvatn en 5 kg kolsýra við aðalrafmagnstöflu í tæknirými. Slökkvitæki skulu vera skv. ÍST EN 3.

Aðkoma slökkviliðs og slökkvivatn

Aðkoma slökkviliðs er frá Drangsskarði og Hádegisskarði.

Hjóðhönnun

Hjóðvist

- Í töflu 1 má lesa lofthjóðeinangrun í hjóðflokki C: R_w =
- Innbyrðis milli íbúðareininga og sameignar 55 dB
 - Á milli íbúðareininga og atvinnustarsemi 60 dB
 - Á milli íbúðareininga og sameignar þar sem um litla trúfun er að ræða 48 dB

Í töflu 56 má lesa hámarksiglið fyrir ótíma í hjóðflokki C: T_s =

- Í stílagöngum og sameiginlegum svalagöngum 0,73. Engar sérstakar kröfur um ótíma innan íbúðar.

Í töflu 5 má lesa hámarks hjóðstig frá umferð í hjóðflokki C: L_{p,Aeq} 24h =

- Í veruherbergjum íbúða frá umferð eða öðrum hjóðgjöfum 30 dB
- Í veruherbergjum íbúða 45 dB max 10 atvik eða fleiri á einni nóttu kl 23 til 07, en ekki einstök atvik
- 5 dB hærr gildi eru leyfð í eldhúsum, baðherbergjum, þvottaherbergjum o.þ.h.

Hjóðflokkar

Flokkur C

Tilgreinir viðmiðunargildi fyrir nýbyggingar og fyrir breytingar á byggingum þar sem gerðar eru sömu kröfur og í nýbyggingum. Búast má við að allt að 20% einstaklinga í íbúðarhúsnæði geti orðið fyrir truflunum vegna hjóðs eða hávaða.

Hjóðeinangrun gegn úthávaða ræðst mikið af hjóðeinangrun glugga. Rétt er að nota misþykkt gler og þá 4 og 6 mm með 20 mm loftbili, sem gefur hjóðeinangrunargildið R_w = 36 dB.

Samkvæmt töflu 7 í staðlinum ÍST 45:2016 eru eftirfarandi gildi úthávaða frá umferð og gildi miðað við hjóðflokk C:

- Á útsvæðum og fyrir utan glugga 55 dB og á a.m.k. við eina hlíð íbúðar 50 dB

Lýsing á lausnum

Samkvæmt hjóðflokki C, skal hjóðeinangrun milli íbúða raðhúsa vera 55 næst með 25 cm þykkum steypum vegg milli íbúðanna. Úthurðir skulu hafa hjóðeinangrunargildið R_w=46 dB. Þlötþykkt milli hæða ef þannig háttar til skal vera 22 til 25 cm. Sjá teikningar arkitekta. Til að mæta kröfum um umferðarhávaða skal nota misþykkt gler í samfellu sem er 6+20+4mm, sem gefur hjóðeinangrunina R_w 36 dB í alla glugga. Reiknað er með opnanlegum gluggum. Jafngildishjóðstig yfir 24 klukkustundir vegna umferðarhávaða inni í íbúðunum skal ekki vera hærra en 30 dB(A) jafngildishávaðastig.

Teikningaskrá - Aðaluppdrættir									
Númer	Blað	Verkhiluti	Dagsetning	Teiknað	Yfirfarið	Útgáfa			Lýsing
						Númer	Dagsetning	Nafn	
Aðaluppdrættir									
1	L101	Afstöðumynd	28.05.2021	RCM,HGR	LPM,RCM				
2	L102	Lóðarhönnun	28.05.2021	LPM	KR				
3	A101a	Grunnmynd 1. hæð	28.05.2021	RCM,HGR	LPM,RCM				
4	A101b	Grunnmynd 1. og 2. hæð	28.05.2021	RCM,HGR	LPM,RCM				
5	A102a	Grunnmynd 1. og 2. hæð	28.05.2021	RCM,HGR	LPM,RCM				
6	A102b	Grunnmynd 2. hæð	28.05.2021	RCM,HGR	LPM,RCM				
7	A201	Útlit	28.05.2021	RCM,HGR	LPM,RCM				
8	A301	Sníð 1-4	28.05.2021	RCM,HGR	LPM,RCM				
9	A302	Sníð 5-7	28.05.2021	RCM,HGR	LPM,RCM				
10	A601	Skráningartalla og orkuramm	28.05.2021	RCM,HGR	LPM,RCM				

Samþykkt þann
 08. SEP. 2021
 Byggingarlýsingin í Hádegisskarði
 Miklun Þjornvoldur

Tákn	
GH	= Gólfurfall
BN	= Þakurfall
SN	= Svalarfall
LR	= Loftræsting
VL	= Vélknúin loftræsting
PK	= Þröskullar
NL	= Neyðstíga
BO	= Björgunarp
R	= Reykskynjar
HSL	= Handslökkvitæki
ÚT	= Merkur ógangur
HV	= Hítavita
VV	= Vöðvavita
RR	= Rafnagsavita
ÚK	= Útkrani
DS	= Dyrsími
so	= Felldstigi við björgunarp
so	= Brunaslanga
so	= Stigleðsla
so	= Stigleðsla út
so	= Stjómstöð brunavörðunarkerfis
so	= Inntak
so	= Bilastæði fyrir fatáða
	Brunatákn
	Veggir og hæðaskil
	EI60
	EI90
	A-EI60
	A-EI90
	REI60
	REI120
	A-REI120
	Hurðir
	E30-CS
	E160-CS
	E160-CS
	Gluggar
	E30

SHK
 07-09-2021

Copyright © KRark. Hönnuður skilar sér allar rétt á teikningum. Fjölskiptum er það samþykkt samþykkt.

Útg. | Dags | Lýsing | Nafn

N

1:100 0 1 2 3 4 5 m

Kristinn Ragnarsson arkitekt ehf.
 Hlíðasmári 19 - 2. hæð, 201 Kópavogur, Ísland
 Sí. 564.2255. Fax. 544.4225
 Kl. 561298.3589. www.krark.is, krark@krark.is

KRark

Drangsskarð 15 og Hádegisskarð 24

Hafnarfjörður

Landnúmer: 225475 | Staðgreinir: -

Fjölbýlishús

Afstöðumynd

Aðaluppdrættir

Hönnun:	KR	Verknúmer:	200621F
Verkefnastjórn:	KR	Mælikvarði:	1:500
Teiknað:	RCM,HGR	Dagsetning:	28.05.2021
Yfirfarið:	LPM,RCM	Bláð:	Útgáfa:

Samþykkt:
 Kristinn Ragnarsson
 KL 120944.2669

L101

Skra: BIM 350/200621F Drangsskarð 15 og Hádegisskarð 24 Hal/200621F-D15 Hal.rvt