

# LINNETSSTÍGUR 1 HAFNARFIRÐI.

Húsið er teiknað árið 1954, hönnuður óþekktur.  
 Í júní 1973 teiknar Guðmundur G. Jónsson breytingar á gluggum hússins.  
 Í des. 1973 teiknar Sigurður Oddsson tæknilfræðingur viðbyggingu við 1 hæð til norðurs.  
 Í júlí 1993 teiknar Sigurður Þorleifsson byggingatæknilfræðingur þak ofan á viðbyggingu 1. hæðar.  
 Í júlí 1993 teiknar Ingi G. Þórðarson byggingatæknilfræðingur breytingar á innra fyrirkomulagi 1. hæðar.  
 Í feb. 2000 teiknar Ingi G. Þórðarson byggingatæknilfræðingur breytingar á innra fyrirkomulagi 1. hæðar.

## Linnettsstigur 1 Hafnarfirði.

Fastanr. 207-7502, 207-7503, og 207-7504 .  
 Land nr. 121672.  
 Staðgreinir. 1400-1-57300010.  
 Lóðin er 614,2 M<sup>2</sup>.

Skýringar með uppdráttum:

Á lóðinni er 2 hæða verslunar skrifstofu og veitingahús.  
 Húsið er steinsteyppt einangrað og múrhúðað með járnverðu timbur þaki.  
 Nýjar teikningar fela í sér breytingar á 2 hæð hússins, þar sem skrifstofuhluta hússins er breytt í 2 litlar gisti íbúðir.

1. Hæð er: 142,1 m<sup>2</sup> og 426,3 m<sup>2</sup>.
2. Hæð er: 106,7 m<sup>2</sup> og 277,4 m<sup>2</sup>.

Gólfplötur byggingarinnar er alls: 248,8 m<sup>2</sup> brúttó og rúmmál 807,8 m<sup>3</sup>.  
 Flatarmál lóðar er 614,2 m<sup>2</sup>.  
 Nýtingarhlutfall lóðarinnar er 0,41

Nýting hússins verður með eftirfarandi hætti:

Á 1 hæð hússins eignarhluti 0101 er veitingahús, (veitingasalur/ eldhús/ snyrtingar og geymslur), eignarhluti 0102 stíghús/ anddyri fyrir íbúðir á 2 hæð og eignarhluti 0103 intake og geymslurými fyrir íbúðir. eignarhluti 0101 veitingahús hefur umgengnisrétt að hitaveitu- inntaki fyrir húsið sem staðsett er í eignarhluta 0103.  
 Á 2 hæð hússins eru tvær gisti íbúðir eignarhluti 0201 56,5 m<sup>2</sup> og eignarhluti 0202 40,5 m<sup>2</sup>. Eignarhluti 0203 er sameign beggja íbúða.  
 Íbúðirnar eru innréttaðar á hefðbundin hátt.  
 Geymslurými er leyst með sameiginlegri geymslu og skápum í íbúðum.  
 Flóttaleiðir eru annarsvegar um stíghús og hinsvegar um svalir íbúða á vestur gaffi hússins.  
 Loftæsting skal vera vélræn frá snyrtingum og eldunaraðstöðu, auk loftæstingar um opnanleg gluggagöf.  
 Sorp er staðsett á lóð hússins.  
 Á vesturhluta lóðar hússins eru sýnd 4 bílastæði.

Byggingarlýsing / verk lýsing:

Undirstöður og botnplata eru staðsteypptar á klöpp eða þjappaðri hraunfyllingu.  
 Botnplata með gólfslögn, með halla að niðurföllum.

Húsið er staðsteyppt einangrað og múrhúðað að utanverðu.

Útveggir hæða eru staðsteypptir 180 mm. einangraðir með 50 mm plastinngrunarplötum og múrhúðaðir að innanverðu.

Berandi gólfplötur hæða eru staðsteypptar jámbentar plötur með gólfslögn.

Þak (timburþak) hvílir á staðsteyptri jámbentri þakplötu, klætt með 25\*150 borðvél tjúrupappa og bárujárn. Loftun þaks er tryggð með loftunarrauf í þakköntum.  
 Þakplata er einangruð með 10 sm lausri steinull.

Gluggar eru isteyptir trégloggur með tvöföldu einangrunarglefi.

Veggir inni:

Steyptir og hlaðnir innveggir eru múrhúðaðir.

Veggir (eldhindrandi) milli einstakra brunahóla, aðrir en steypir eru a.m.k. EI60 eldhindrandi veggir.

Veggur sem myndar rými 0103 sem er sér brunahólf er hólfað frá stíghúsi og öðrum rýnum hússins með steypum veggjum/ steypum stiga og loftplötu og 94 mm létum (12 mm eþ. spónarplata. 70 mm þéttull í timburgrind og 12 mm eþ. spónarplata), en það jafngildir EI60 eldvarnaregg. Spónarplötur eru eldþolnar 12 mm spónarplötur. >= 600 kg/m<sup>3</sup>.  
 Létir ekki berandi veggir innan íbúða, eru uppbyggðir sem hér segir: 100 mm. hlaðin vikurveggur, múrhúðaður beggja vegna með 15 mm. múrhúð. eða: 35 \* 120 mm. blökkgrind fyllt með steinullareinangrun og klæddir beggja vegna með 2 \* 13 mm. gíslplötum.

Gólf.

Gólfefni eru: vinylúður, linoleumdúkur, steinteppi eða gólfplisar

Gólf í inntaks og geymslurými málað með gólfmalningu.

Gólfmúrteppi skulu vera í öllum votrymum.

Loft.

Öll loft eru steinsteyppt, múrhúðað.

Húsið er hitað með miðstöðvarofnum, og eru lagnir sýnilegar að hluta.

LR. tákna loftæsting.

Herbergi og svæði sem liggja að útvegg eru loftæst um opnanl. glugga, lokað innrymi eru loftæst í gegnum blökk stokka, sjálftrekkjandi eða með vélrænni loftæstingu eftir því sem við á.

Sorp:

Sorpgæði/ skýli er staðsett í suð-vestur horni lóðarinnar.

Hjóbúst:

Milli íbúða og rýmis utan þeirra, 52 db. Gólfplötur a.m.k. 200 mm þykkar auk gólf lagnar og gólfelna.

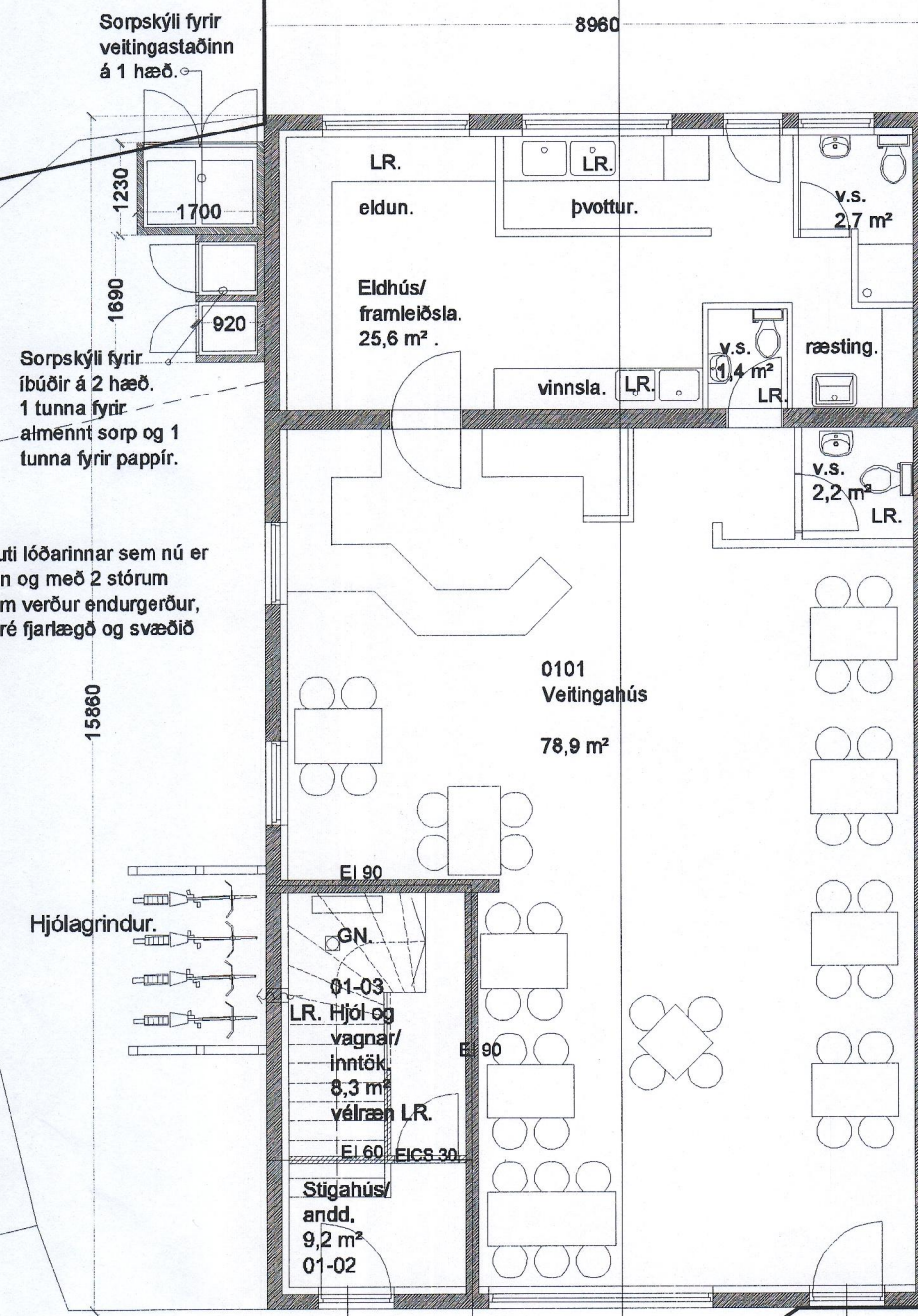

Þessi hluti lóðarinnar sem nú er grasvaxin og með 2 stórum aspurtjám verður endurgerður, gras og tré fjárlægt og svæðið heilulagt.

4 Bílastæði staðsett innan lóðar Linnettsstígs 1.

GRUNNMYND 1 HÆÐ MKV. 1:100.

LINNETSSTÍGUR.

Samþykkt þann

0 6. sep. 2017

Byggingafulltrúinn í Hafnarfirði

Breytingar:	Dags, Teikn. Yfi
Efni:	28-08-17 S.Þ.
Íbúðum breytt í gíslstað.	

## LINNETSSTÍGUR 1 HAFNARFIRÐI.

Landnúmer: 121672

Aðaluppdráttur. Númer.

Efni: Grunnmynd 1 h. byggingarlýsing.  
 Mælikvæði: 1 : 100.  
 Frumstærð blaðs: A2  
 Teiknað: Sig. Þ.  
 Yfirfarið: V.Þ.S.  
 Dagsetning útgáfu: 10-04-17

Verk nr.:  
 Teikn. nr: 001  
 Endursk:

STH. teiknistofan ehf. Strandgötu 11.  
 220 Hafnarfirði.  
 Sími 5651510.  
 teiknistofan@simnet.is

Sigurður Þorvarðarson byggingatæknilfræðingur bfl. kt. 141250-4189.

