

R.s. Reykskynjari.
○ H.S. Handslökkvitæki.
LR. Lofttræsting.

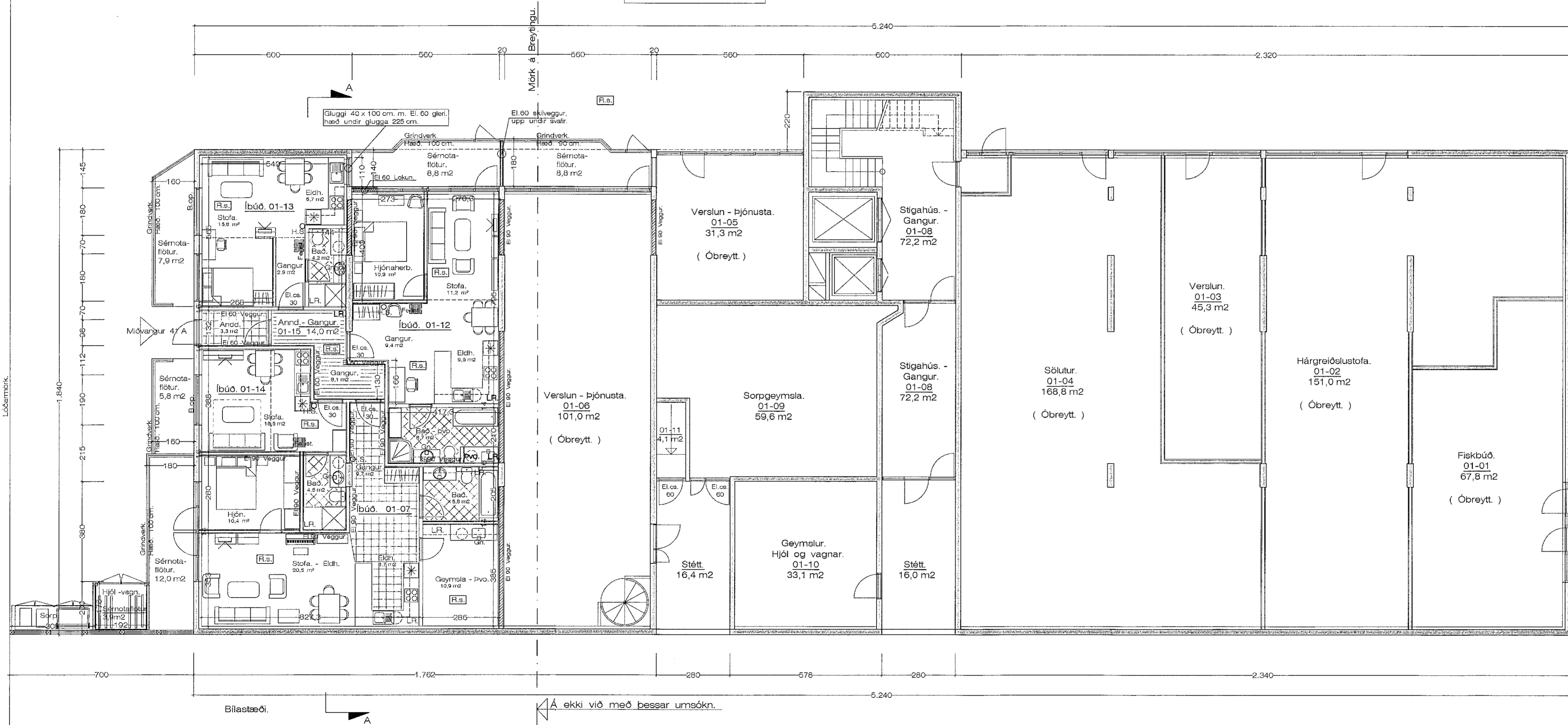

Skýringar vegna breytinga á rými. 01-12.
Rýmið var áður vinnustofa, en verð að breyta því í íbúð.
Allir innveggir milli eininga skulu vera El. 90 veggir.
Allir innveggir að sameiginlegum gangi skulu vera El. 60 veggir.
Allar veggklæðningar skulu vera í flokki 1.
Loftræsta skal öll gluggalaus rými.
Geymslurými fyrir íbúðina, 01-12, eru á geymslulofti yfir hluta íbúðarinnar.
Sorpgeymsla er í lokuðu skýli á lóðinni.

SJS
2. 11. 2021

Breytt. 23 - 2 - 2021
Breytt rými 01-12 frá að vera vinnustofa í íbúð.
Hjól og vagnageymsla færð útúr húsinu og byggð sem léttbyggð geymsla við vesturhlíðar hússins.
Sorpgeymsla færð frá horni vesturhlíðar og byggð lokað skýli við grindverk útrífa vesturhlíð.
Annað óbreytt.

Breytt. 8 - 8 - 2015
Breytt innra skipulagi á rými 01-07.
Sótt er um að breyta rýminu í íbúðarhúsnæði með 2. íbúðum, einu íbúðarherbergi og vinnustofu.
Jafnframt er sótt um að setja skjólgirðingar og palla utan við íbúðirnar á norður og vesturhlíð.
Samhlíða er sótt um að setja pall og grindverk framandi rými. 01-06

Breytt. 10 - 10 - 2012
Breytt innra skipulagi á rými 01-07.
Og bætt við gluggum og hurð á vesturhlíð 1. hæðar.
Önnur rými óbreytt.

Grunnmynd Jarðhæðar. 1:100 Mhl. 01

19.10.2021-13:23-eb. Midv.41-1304-okt-2024-dwg