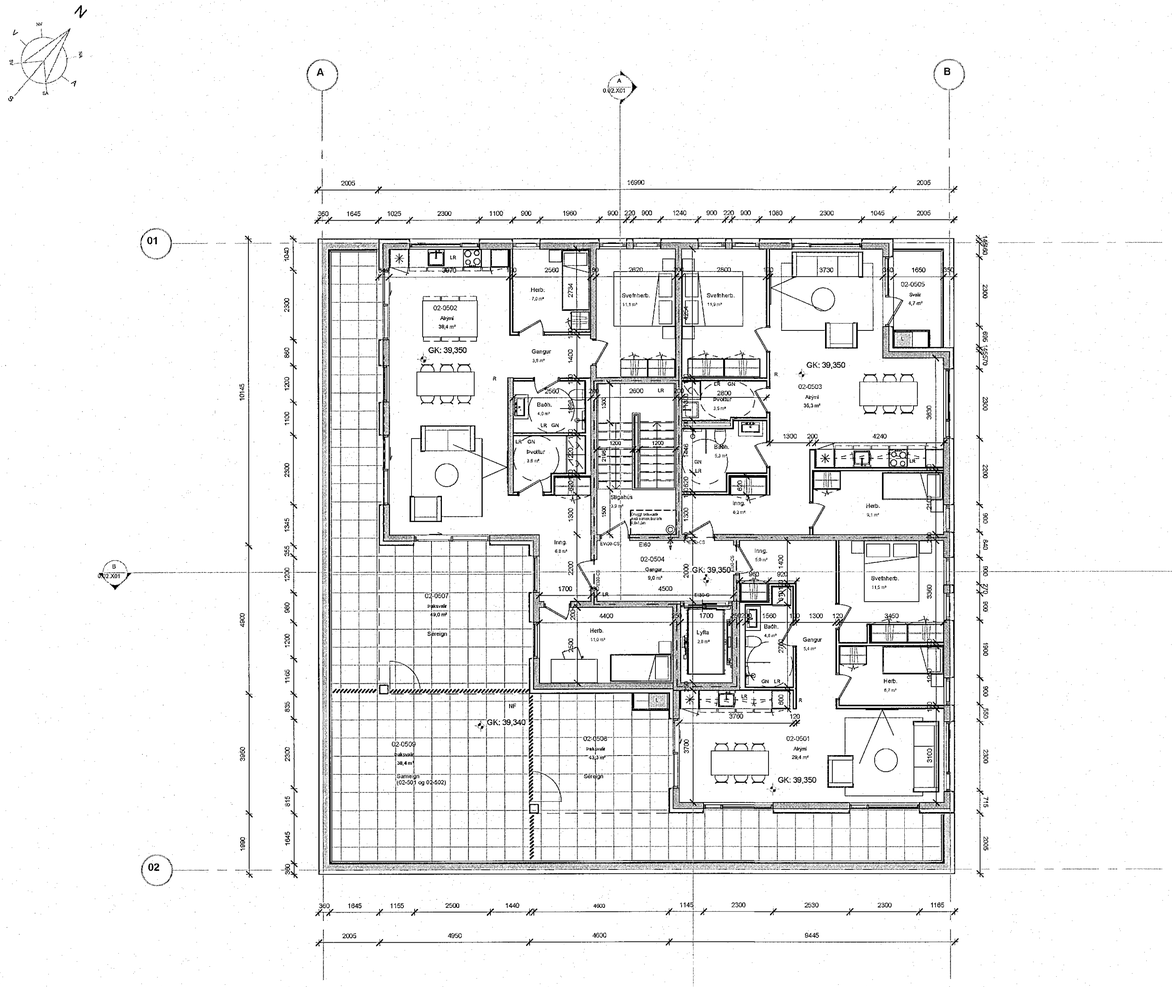

Hringhamar 33 MHL 02

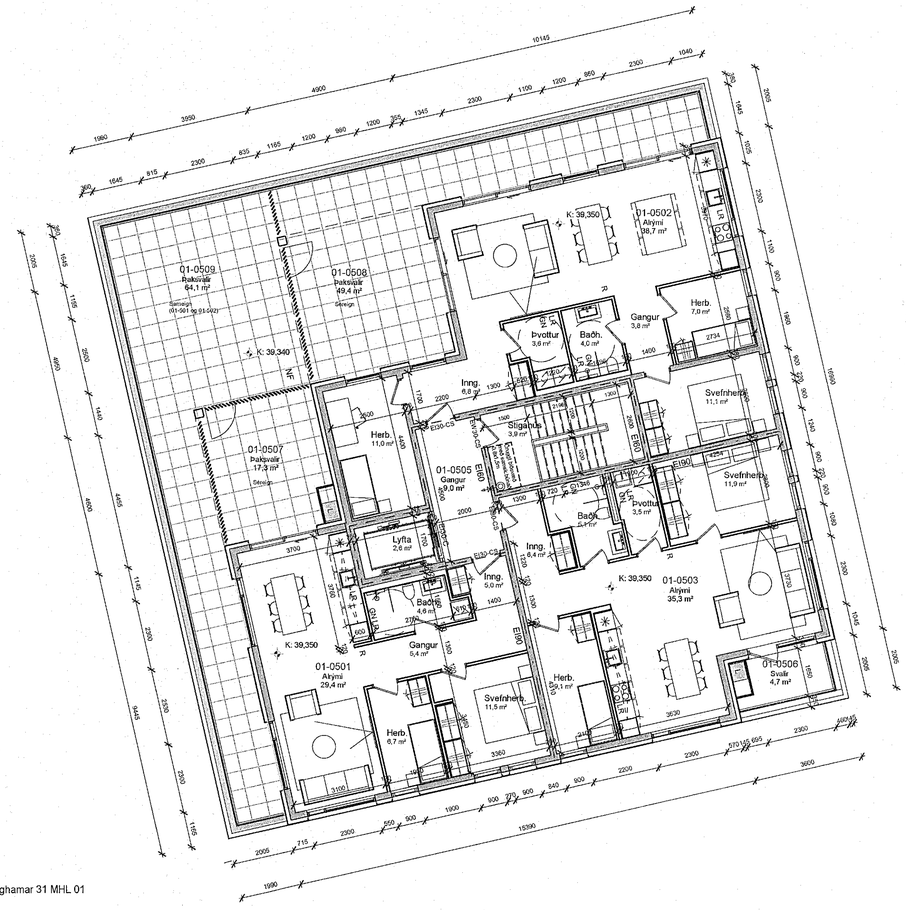

Hringhamar 31 MHL 01

05-Hæð 5
1 : 100

Samþykkt þann
19. OKT. 2022
Byggingarfulltrúinn í Hafnarfirði

Öll mál tekist/staðfæris á staðnum áður en smíði hefst.
Mæræmi í teikningum skal tafarlaust tilkynna hönnuðum.
Teikningar arkitekta skal lesa með teikningum meðhönnuða.

SKÝRINGATEXTI:

GN	Gólfnðurfall		Stigleiðsla innleiðing
LR	Vísuen lofbæring		Stigleiðsla útleiðing
NF	Náðurfall		Útleið brunaskefis
NHF	Þakniðurfall		Reykskynjarlagnður brunakerfi
RL	Reykloun		Eldsvarnaglaðskefis
R	Reykskynjari		
L	Lofræsiskarmstæðe		EIÓ
			EKÓ

SHS
18.10.22

Yfirfarið af brunahönnuði
EFLA
VERKFRÆÐISTOFA CSB

Útg.	Dags.	Skýring	Br.af:
A	31.08.2022	Aðaluppdrættir	SS

Verkheiti: Hringhamar 31-33
221 Hafnarfjörður
Fjölbýlishús

Verkhluti: Grunnmynd 5 hæðar

Teikningarnúmer: 0.01.500

Verknúmer: 21-044

Staðgrunnur: 25.268.8

Landeignarnúmer: L231983

Matshluti: 01-04

Mælikvarði: As indicated

Aðalhönnuður / Hönnunarstjóri: HB

Teiknað af: SS

Yfirfarið af: HK

Dagsetning: 31.08.2022

Útgáfa: A

Samþykkt:

ARKÞING | nordic

HALLARMÚLI 4 - REYKJAVÍK 570 5700 - arkthing@arkthing.is - www.arkthing.is

SIGURÐUR HALLGRÍMSSON,	170753-3139	ARKITEKT
BIRKIR ARNASON,	200787-3159	BYGG.FR.
HALLUR KRISTMUNDSSON,	220573-3899	BYGG.FR.
HELGI MAR HALLGRÍMSSON,	210279-3429	ARKITEKT

KÖNNUNARÁÐUR ÍSLENSKRA ARKITEKTASTOFNANA - FÉLAGSLIMIR ÍSLENSKRA ARKITEKTA

Prentað: 03-10-2022 13:47:41

Skrá: C:\Users\sntho\OneDrive - Nordic - Office of Architecture\Documents\Hringhamar Central_stMPEQP.rvt

Blaðstærð: A1