

BÆJARHRAUN 6 HAFNARFIRÐI.

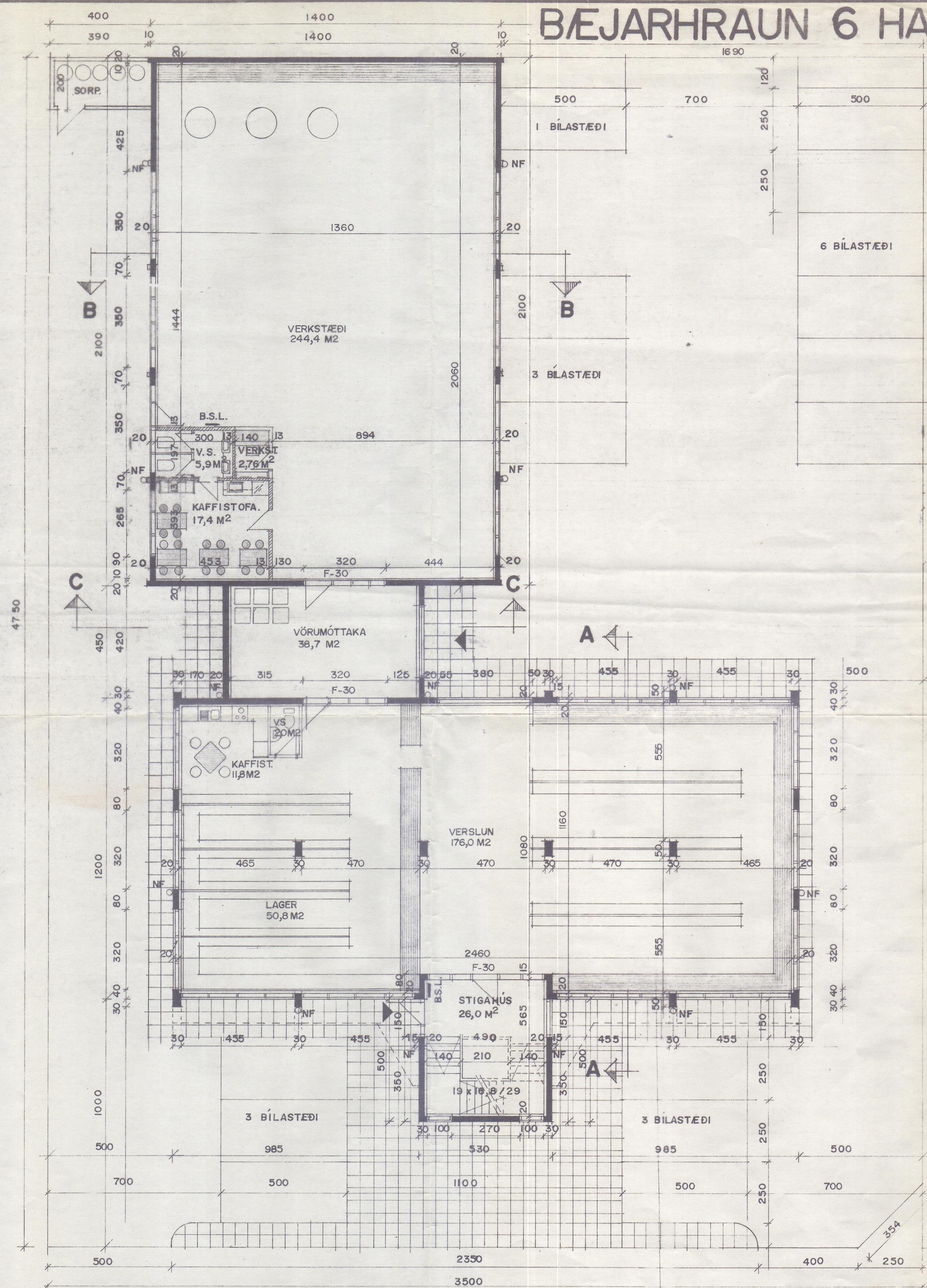

GRUNNMYND I. HÆÐAR. M. 1:100

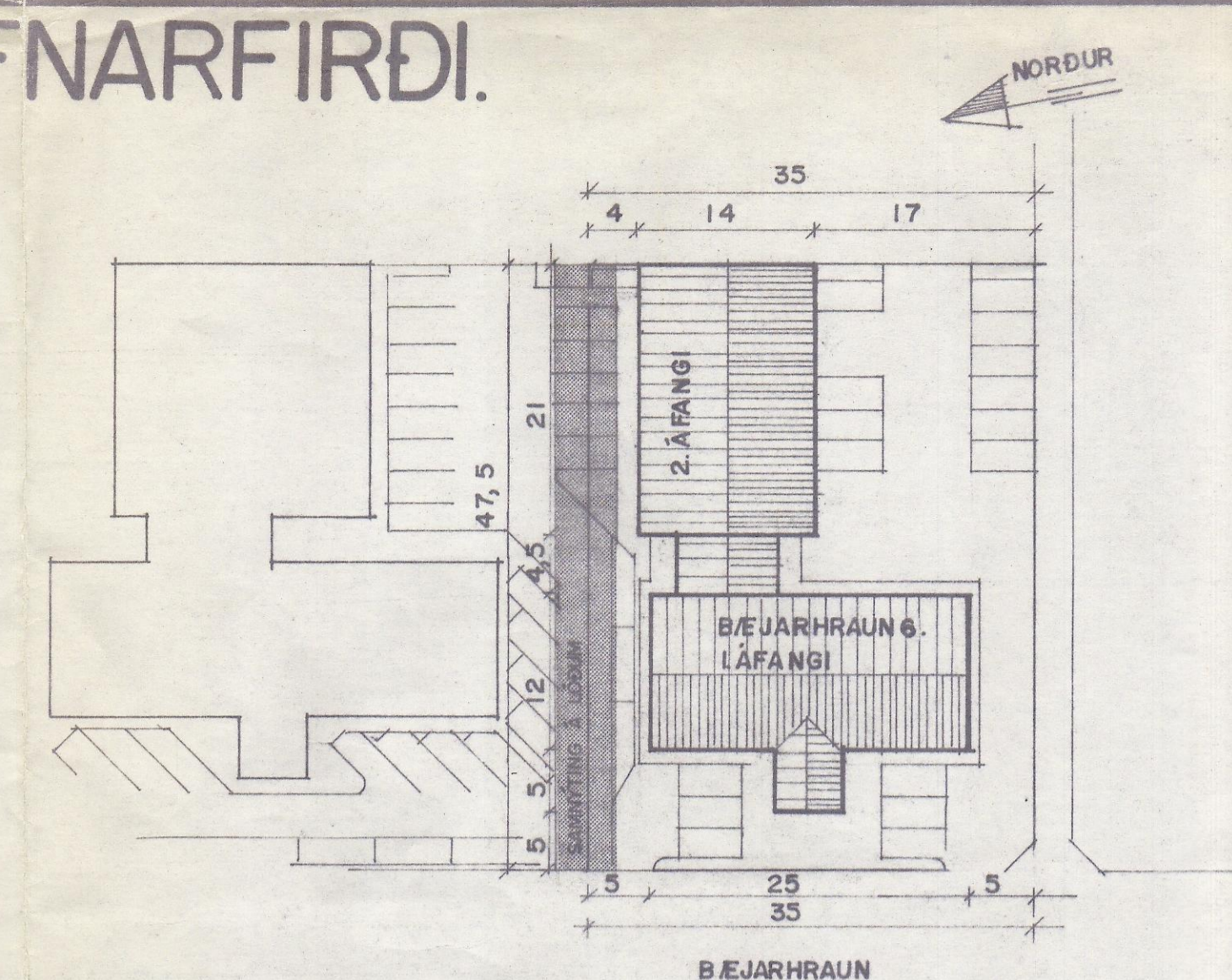

AFSTÖÐUMYND. M. 1:500.

Stærðir:

Flatarmál 2ja. hæða húss.	
1. hæð.	328.5 m² br.
2. hæð.	328.5 m² br.
Flatarmál 2ja. hæða húss samtals.	657.0 m² br.
Heildarmál 2ja. hæða húss.	2.412.0 m² br.
Flatarmál bakhúss er.	294.0 m² br.
Heildarmál bakhúss er.	1.264.0 m² br.
Flatarmál tengihúss er.	36.0 m² br.
Heildarmál tengihúss er.	130.0 m² br.
Flatarmál lóðar er.	1.659.4 m².

Byggingariýsing:
 Framhús 2ja. hæða bygging.
 Húsið er staðsteypt á hefðbundinn hátt með stálklæddu þaki.
 Undirstöður og botnplata eru staðsteyptar á þjappaðri hraunfyllingu og eða á klöpp.
 Útveggir staðsteyptir 18 sm. einangrun 100 mm. múrhúð 2 sm.
 Botnplata staðsteypt vélslipuð með halla að niðurföllum.
 Plata annar hæðar, staðsteypt, vélslipuð, einangruð að neðan með 25 mm Herakustik plötum.
 Þak, timburspennur stólaðar steypa efstu plötu, heilklaðdar með 25*150 mm borðvö, þakpappa og þakstáli. Þakeinangrun 150 mm (steinull).
 Milliveggir á annari hæð milli einstakra eininga eru B=90 veggir. 100 mm timburgrind fyllt með glerullreinangrun og klæddir beggia vegna með 2* 13 mm gífsplötum.

Bakhús 1. hæða bygging.
 Húsið er staðsteypt á hefðbundinn hátt með stálklæddu þaki.
 Undirstöður og botnplata eru staðsteyptar á þjappaðri hraunfyllingu og eða á klöpp.
 Útveggir staðsteyptir 18 sm. einangrun 100 mm. múrhúð 2 sm.
 Botnplata staðsteypt vélslipuð með halla að niðurföllum.
 Þak, timburspennur festar á aðalburðarvirki sem er úr stálbitum. Þak er heilklaðt með 25*150 mm borðvö, þakpappa og þakstáli. (Stálbitar skulu vera sérstaklega varðir með steinull með tililiti til brunavarna).
 Loftaklæðning 13 mm fibergífs plötur.

LR. táknað loftþræsting.
 B.S.L. táknað 25m vatnsfyllta brunaslöngu.
 B=90, B=30 og F=30, táknað eldvamahirðir og veggir.

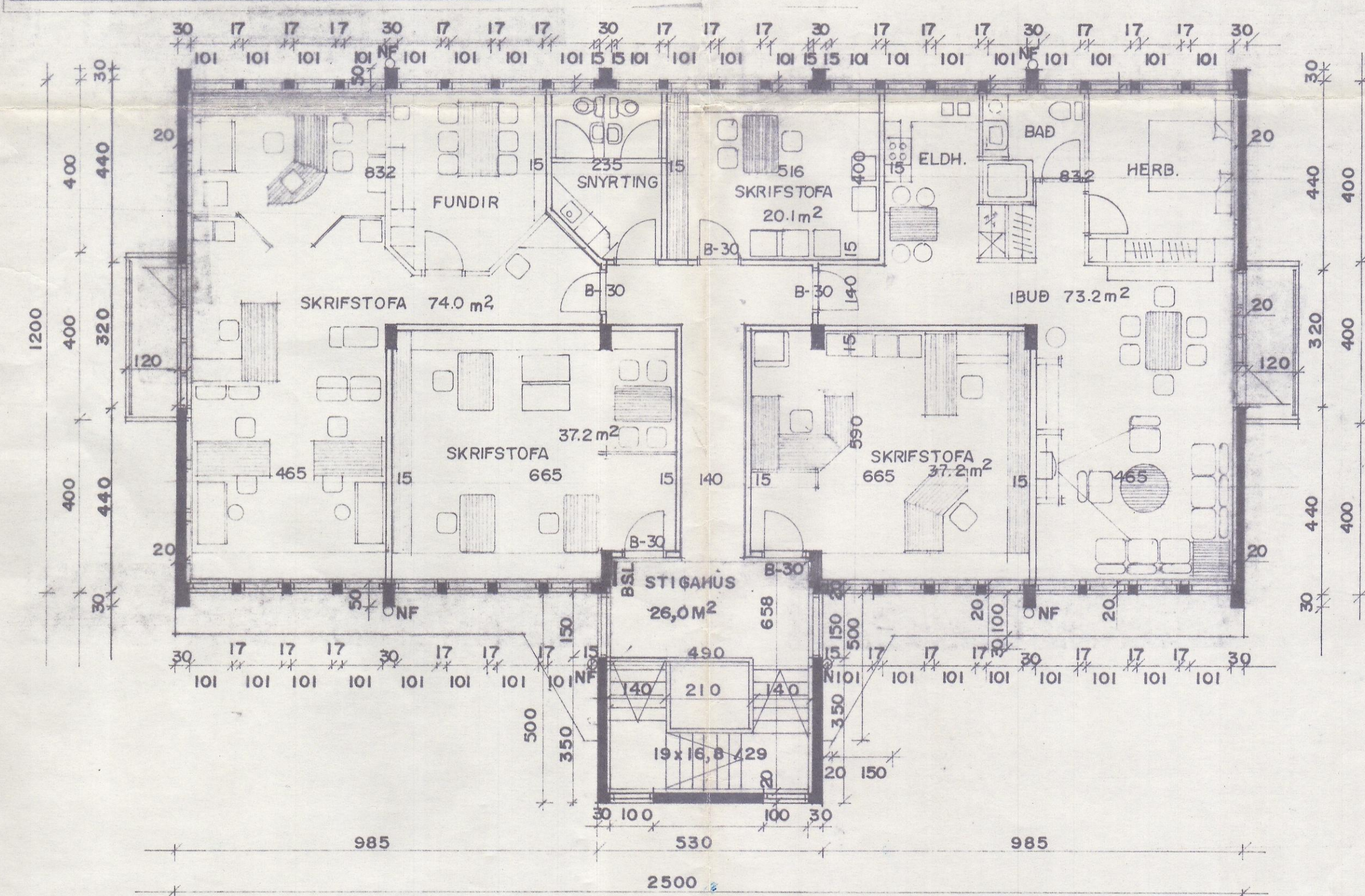

GRUNNMYND 2. HÆÐAR. M. 1:100

TEIKNING I AF 2
 BÆJARHRAUN 6 HAFNARFIRÐI

BREYTT Í JÚLÍ 1991
 BREYTT FEB 1994
 Sigurður Þorvarðarson
 2 AFANGA BREYTT MARS 1995