

Samþykkt þann

11. Nóv. 2022

Byggingarlausnir  
Sölun Eymundsson

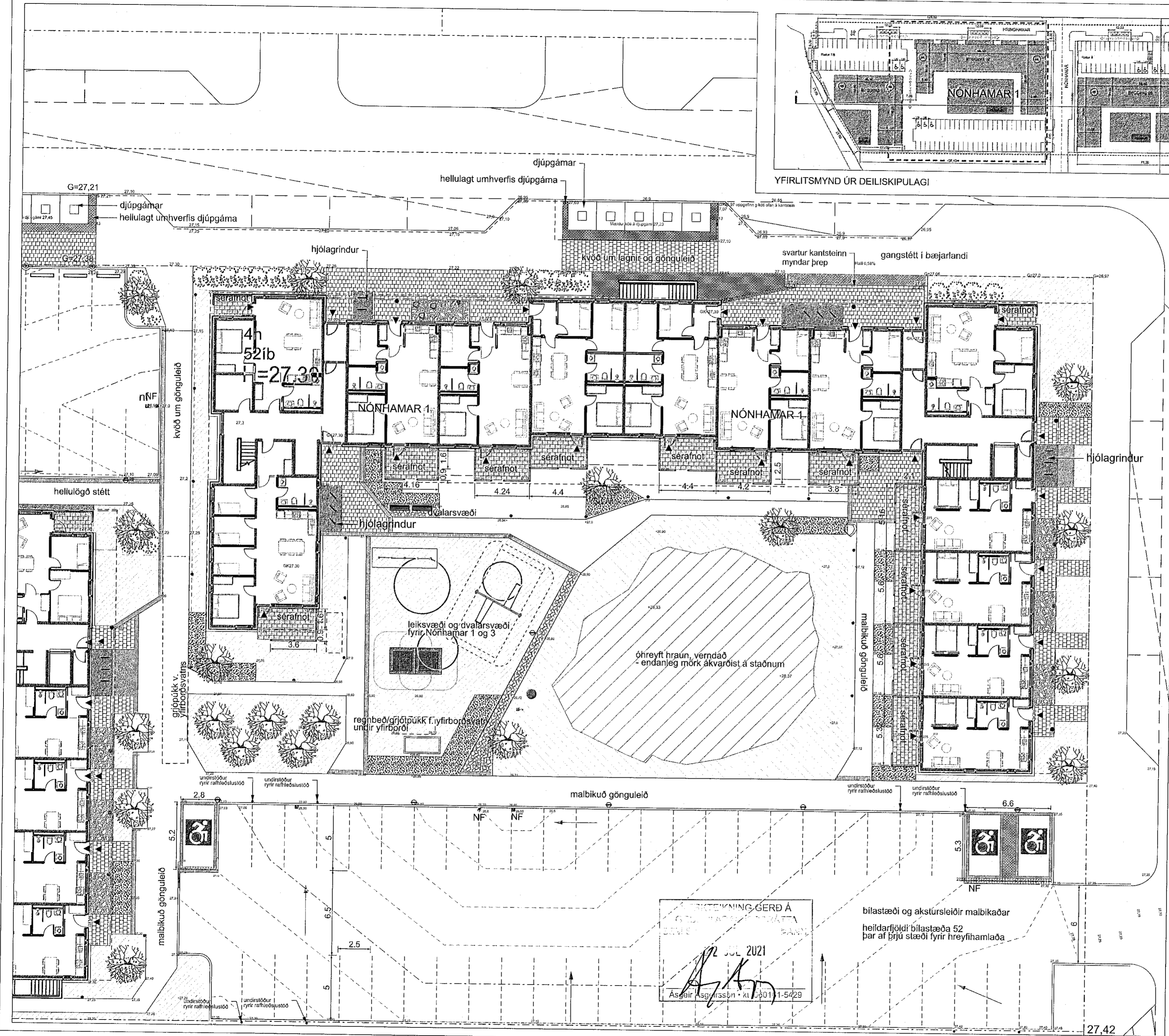
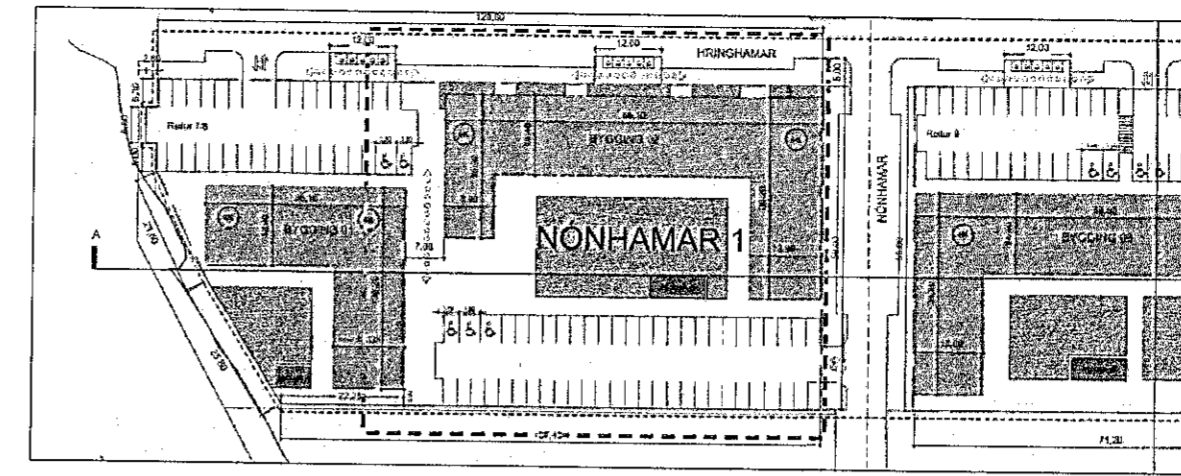

SKÝRINGAR

- Hellulögð gangstétt
- Séráfnótareitur við íbúðir
- Tré og runnagróður
- Lóðamörk
- Byggingareitur
- Þökulögn
- Öhreyft hraun útlínur áaalaðar

LÝSING Á LÓÐ

Sameiginleg lóð er fyrir Nónhamar 1 og 3. Heildar stærð lóðar er 6.661,3m<sup>2</sup>.

Bílastæði eru sameiginleg. Bílastæði við Nónhamar 1 eru 52, þar af eru þrjú stæði merkt fyrir hreyfihamlaða, staðsett í síthvorum enda bílastæðis. Lagt er fyrir raflaheðslu við öll bílastæði. Gert er ráð fyrir 6 undirstöðum fyrir hleðslustöð í uppfalli og verða hleðslustöðvar settar upp eftir þörfum. Bílastæði hreyfihamlaðra eru í sama plani og aðliggjandi stéttar að inngangi. Megin gönguleiðir eru snjóbæddar. Yfirborð akstursvæða og bílastæða er malbikað.

Megin stéttar og gönguleiðir eru með föstu yfirborði, ýmist hellulagðar eða malbikaðar. Gert er ráð fyrir djúpgámum norðan við byggingu út við gangstétt. Snjóbædd gönguleið er að djúpgámum frá aðalinnngöngum. Hjólastatif fyrir samtals 22 hjól eru staðsett í göðum tengstum við aðal innganga.

Við íbúðir á fyrstu hæð eru hellulagðir séráfnótareitir. Timburveggur/timburgrindverk afmarkar séráfnótareitir. Lengd á vegg er ýmist 2.5m eða 2.1 m út frá húsi. Hæðir skjólvegga er á bilinu 1.06-1.6m Hæða á skjólvegg að byggingu er 1.6m, 1.28 þar sem skjólveggur stallast og 1.06m að sameiginlegri lóð.

Á lóðinni eru notaðar blágrænar ofanvatnslausnir við meðhöndlun regnvatns af lóð og þökum. Vatn af þökum er ýmist leitt út í siturmannvirkia lóðinni með drenlögnum eða að gengndræðum yfirborðum. Þaðan rennur það að grænum svæðum eða í regnbeð með yfirfalli. Yfirfalli í grjótþúk og drenlagnir eru tengdar regnvatnslögnum í götu. Eining er gert ráð fyrir því að leiða þakvatn í regnbeð/þúk innan lóðar.

Gert er ráð fyrir sameiginlegu leik- og dvalarsvæði í inngarði, og er leiksvæði sameiginlegt með lóð nr. 3. Leitast er við að halda hrauni öhreyfðu í austurhluta inngarðs og er land aðlagð að hrauni. Þökulagt er að hraunjaðri með úthagatorfi. Heimilt er að staðsetja tvo moltukassa inn á lóð og er staðsetning þeirra sýnd til skýringar. Gert er ráð fyrir fjölbreyttum runnagróðri innan lóðar auk þess sem gert er ráð fyrir stofntrjám við gangstétt og megin gönguleið milli bygginga.

SKÝRTEIKNING GERÐ Á  
GÖTUM NÓNHAMAR 1  
SÖLUN EYMUNDSSON  
12. Júlí 2021  
Ásgeir Ásgunnsson • kt. 06011-5429

VERKKAUPI: Bjarg íbúðarfélag kt.=490916-0670  
Aðalhönnuður: Ásgeir Ásgunnsson MAA SAMARK kt. 060161-5429

VERKEFNI:  
**Nónhamar 1**

SKÝRINGAR A VERKEFNI:  
**SÉRTEIKNING LÓÐAR**

Grunnmynd lóðar

KVARDI 1:200 A2    DAGS. 25.10.2022    Hönnuð: AEK  
VERKNR. HE2102    TEIKN nr. A02    Br.

Landmótun sf.  
Hammaborg 12,    sí: 575 5300    www.landmotun.is  
200 Kópavogur    sí: 554 5360    Netfang landmotun@landmotun.is  
Aðalheiður E. Kristjánsdóttir kt. 230164-7469