

Samþykkt þann

11. Nóv. 2022

Byggingarmátt og byggingarfræði
Hildur Eymundsdóttir

YFIRLITSMYND ÚR DEILISKIPULAGI

SKÝRINGAR

- Hellulög gangstétt
- Sérafnotareitur við íbúðir
- Tré og runnagróður
- Lóðamörk
- Byggingareitur
- Þökulögn
- Öhreytt hraun útlínur áælaðar

LÝSING Á LÓÐ

Sameiginleg lóð er fyrir Nónhamar 1 og 3. Heildar stærð lóðar er 6.666m², þar af er Nónhamar 3 um 2580m² að stærð.

Bílastæði eru sameiginleg. Bílastæði við Nónhamar 3 eru 33, þar af eru tvö stæði merkt fyrir hreyfihamlaða, staðsett sem næst aðalinnangi. Lagt er fyrir rafbílaleiðslu við öll bílastæði. Gert er ráð fyrir 7 undirstöðum fyrir hleðslustöð í upphafi innan lóðar og verða hleðslustöðvar settar upp eftir þörfum. Bílastæði hreyfihamlaðra eru í sama plani og aðlggjandi stéttar að inngangi, halli á stétt að inngangi er um 2%. Gönguleiðir frá bílastæðum hreyfihamlaðra að inngöngum eru snjóbræddar. Yfirborð aksturssvæða og bílastæða er gengdræpt malbik.

Megin stéttar og gönguleiðir eru með föstu yfirborði, ýmist hellulagðar eða malbikaðar með gengdræpu malbiki. Gert er ráð fyrir djúpgámum norðan við bílastæði við Hringhamar. Snjóbrædd gönguleiðleggur er að djúpgámum, frá aðalinnangi. Hjólastatfyrir 6 hjól eru staðsett í góðum tengslum við aðal innganga.

Við íbúði á fyrstu hæð eru hellulagðir sérafnotareitir. Timburveggur / timburgrindverk afmarkar sérafnotareiti. Lengd á vegg er ýmist 2.5m eða 2.1m út frá húsi. Hæðir skjólveggja er á bilinu 1.06m -1.6m. Hæð á skjólvegg að byggingu er 1.6 m, 1.28 m þar sem skjólveggur stállast og 1.06 að sameiginlegri lóð.

Á lóðinni eru notaðar blágrænar ofanvatnslausnir við meðhöndlun regnvatns af lóð og þökum. Vatn af þökum er ýmist leitt út í siturmannvirkiá lóðinni með drenlögnum eða að gengdræðum yfirborðum. Þaðan rennur það að grænum svæðum eða í regnbeð með yfirfalli. Yfirfall í grjótpúkki og drenlagin eru tengdar regnvatnslögnum í götu. Einnig er gert ráð fyrir því að leiða þakvatn ofan í gróðurbeð undir svölum. Vatn af bílastæðum er leitt af lóð til vesturs og að bæjarlandi.

Gert er ráð fyrir litlu sameiginlegu dvalarsvæði við suður inngang byggingar, en leiksvæði er sameiginlegt með lóð nr. 1. Leitast er við að halda hrauni öhreyfðu sunnan og vestan við byggingu og er land aðlagð að hrauni. Þökulagt er að hraunjaðri með úthagatorfi. Heimilt er að staðsetja tvo moltukassa inn á lóð og er staðsetning þeirra sýnd til skýringar. Við sérafnotareiti er gert ráð fyrir fjölbreyttum runnagróðri auk þess sem gert er ráð fyrir tré og runnagróðri við stig á milli Nónhamars 1 og 3.

VERKKAUPI: Bjarg íbúðarfélag kt.=490916-0670
Aðalhönnuður: Ásgeir Ásgeirsson MAA SAMARK kt. 060161-5429

VERKEFNI:
Nónhamar 3

SKÝRINGAR Á VERKEFNI:
SÉRTEIKNING LÓÐAR

Grunnmynd lóðar

KVARDI 1:200 A2 DAGS. 25.10.2022 Hannað: AEK, SN
Teikn: AEK, SN

VERKNR. HE2102 TEIKN nr. A01

Landmótun st.
Hamraborg 12, s: 575 5300 www.landmotun.is
200 Kópavogur f: 554 5360 Netfang landmotun@landmotun.is
Aðalheiður E. Krisljánsdóttir kt. 230164-7469

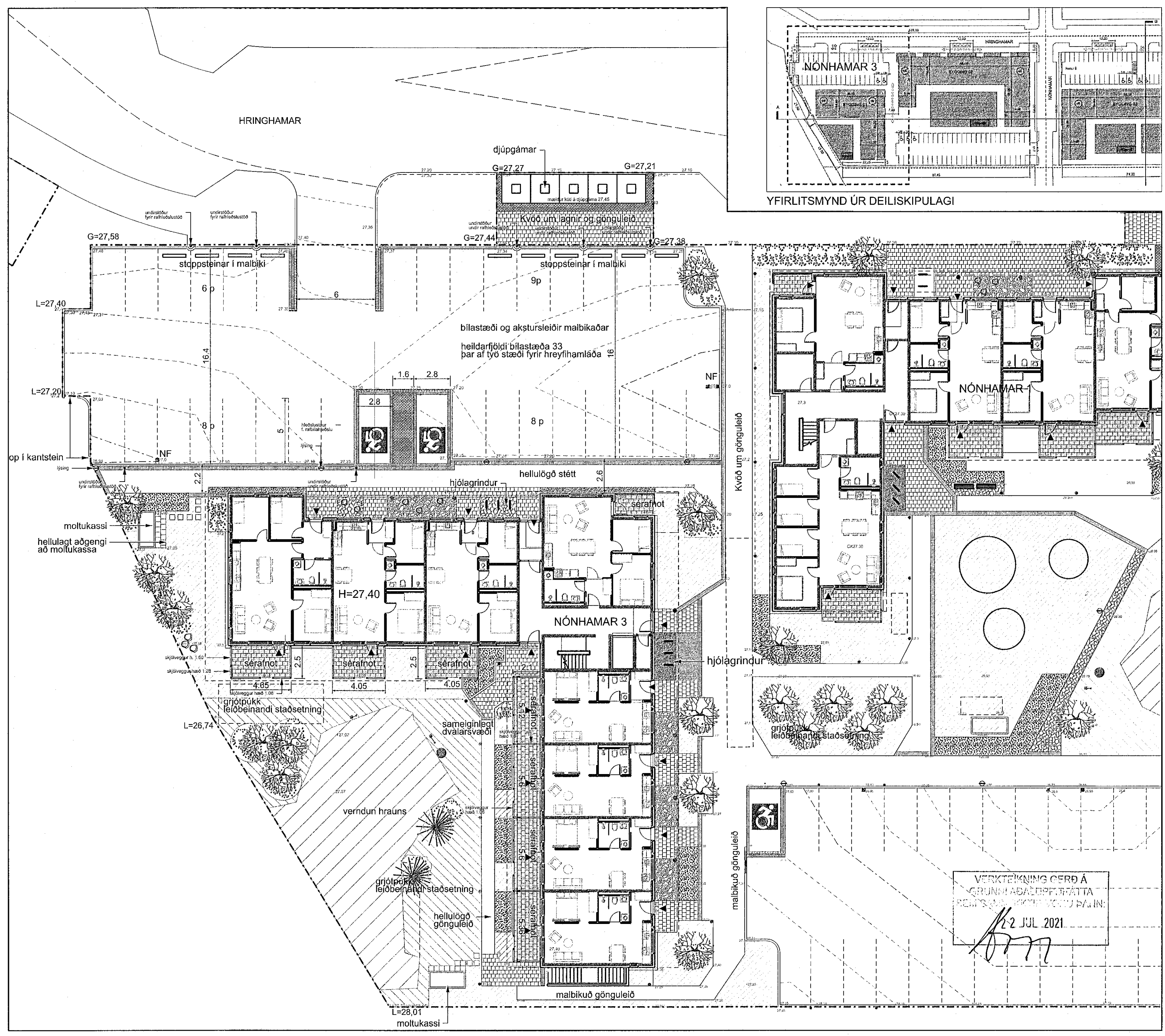

VERKTEIKNING GERÐ Á
GRUNNLAGALÖGGERFATTA
REIÐSAMANÞYKTI YFIR PAULIN!
22 JUL 2021