

Grunnmynd Rishæð mkv. 1:100

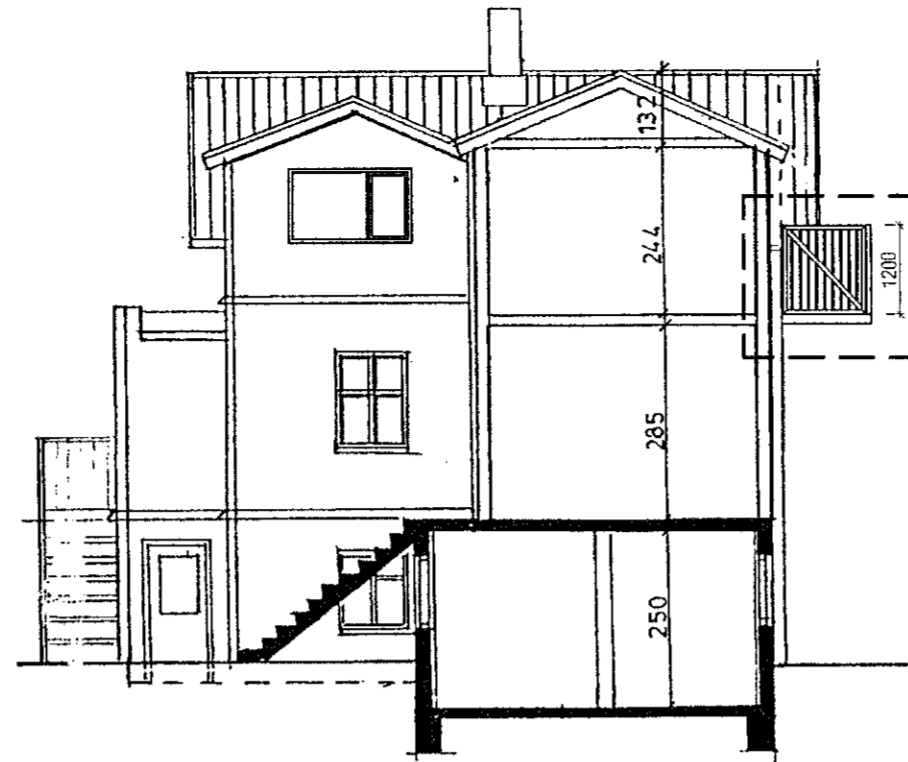

Snið A-A mkv. 1:100

Afstöðumynd mkv. 1:500

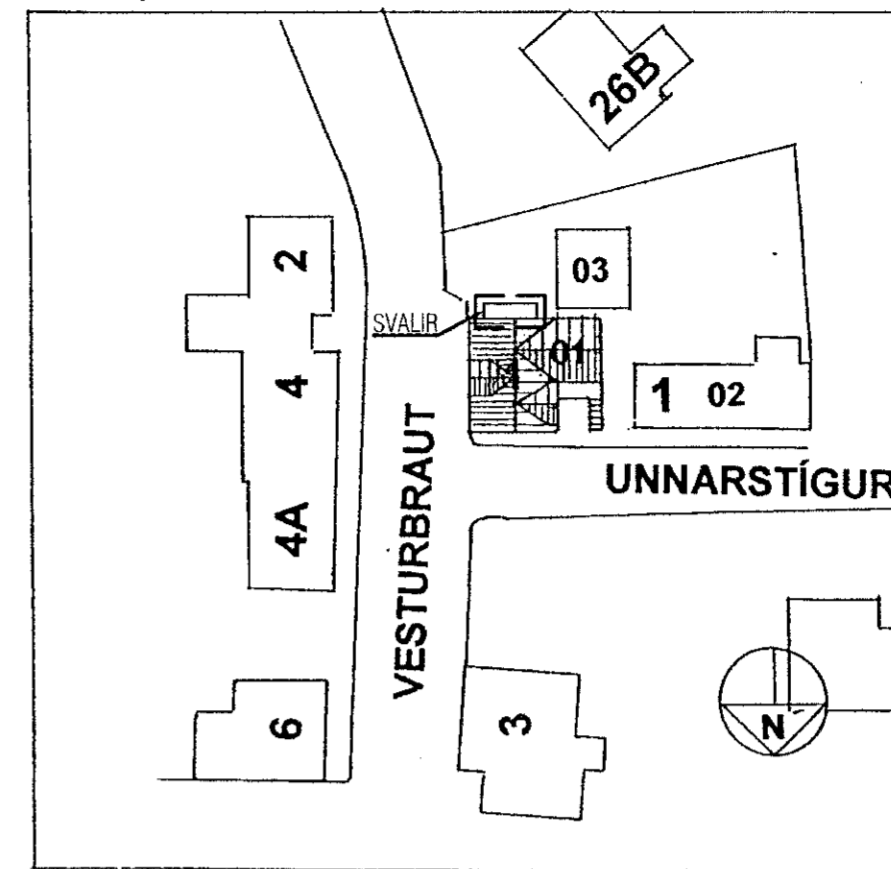

Sambúið þann
27. OKT. 2021
Byggingartekni / Hafnarfirði
Sigrún Óladóttir

Útgáfa	Lýsing	Dagsetning

Þessi teikning er unnin upp úr breytingateikningu
Sigrúnar Óladóttur Arkitekts, síðast breytt 16.01.02
Íbúð 01 0301, fasteignarnúmer F2080393
Landeignarnúmer L122831

Breytingarlýsing:
Íbúð 0301: Byggðar svalir á suðurhlíð húss. Svalir verða byggðar úr stáli og festar í burðarkerfi útveggja hússins. Innan á grindum verða rimlar eða stálnet.

Brunamótstaða:
Um brunamótstöðu sval og brunatæknilega útfærslu svala skal miða við ákvæði gr. 9.9.4 í byggingarreglugerð, en þar kemur m.a. fram að svalir skuli festar tryggilega við R60 burðarvirki hússins og er það gert hér.

Vísða er til sérstakrar burðarþolsteikningar B-01, sem dagsett er 25.10.2021, en þar eru sýndar gegnumgangandi stálfestingar, þ.e. festingar sem festar eru í R60- höfuðburðarvirki hússins. Þá kemur einnig fram á þeirri teikningu, gerð klæðningar undir svalgólfi, eða að það skuli vera VIROC-klæðning, (K220 B-s1,d0). Svalir skulu byggðar úr efni D-s2,d0.

Þá skal gler í gluggum og hurð sem vísar að svölum vera EW-30.

SHS
27.10.2021

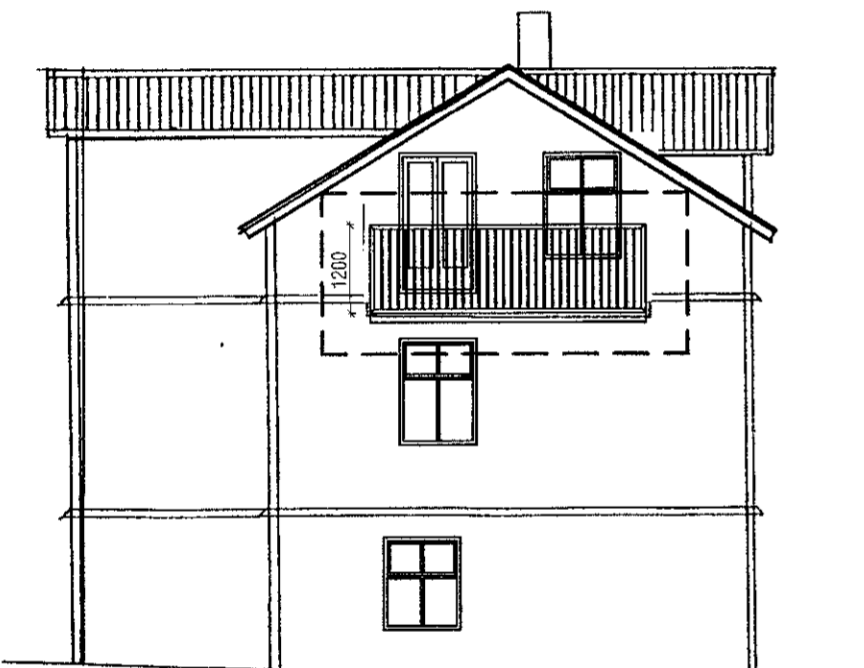

Útlit suður mkv. 1:100



Útlit norður mkv. 1:100



Útlit vestur mkv. 1:100



Útlit austur mkv. 1:100

VEKTOR
- hönnun og ráðgjöf -
Síðurnúla 3, 108 Rvk, s: 554-6650 / 897-5363

VESTURBRAUT 1, HAFNARFIRÐI

GRUNNMYND, ÚTLIT, SNIÐ OG AFSTÖÐUMYND

Hannað SH	Teiknað EBHO	Teikn. nr.
Dagsetning 25.10.2021	Mkv. 1:100, 1:500	A-01

Sigurður Hafsteinsson kt. 030859-7749
byggingateknifræðingur
Netfang: sigurdur@vektor.is

Sambúið þann:

Sambúið þann / Samræmingarhönnuðar: