

- SKÝRINGAR
- ➔ -Flóttaleið
  - R -Reykskynjari
  - ÚT-ljós
  - EI,60-CS EI 60 -Brunamótstaða
  - BO -Björgunarop
  - HS -Handslökkvitæki
  - HV -Inntak hitaveitu
  - VV -Inntak Vatnsveitu
  - RV -Inntak rafveitu
  - S -Inntak síma/ljósleiðara
  - HR -Hleðslustaður rafbíla
  - LR -Loftræst rými
  - ÞG -Þakgluggi
  - SN -Svalaniðurfall
  - GN -Gólfniðurfall
  - ÞN -Þakniðurfall
  - 0101 -Rýmisnr. sk.skráningatöflu
  - K:xx.x -Hæðarkóti byggingar

Lóðarhafar aðliggjandi lóða hafa samþykkt hæð skjólveggja við lóðarmörk

GRUNNMYND KJALLARA (BILG.)

BURÐARVIRKI SJÁ TEIKN. VERKFR.

GAFLAR STEYPIST UPP AÐ YSTU KLÆDNINGU  
Þ-60 120 CM INN Á ÞAK  
KLÆDNING Í FL.2 EINNIG Í ÞAKKANT

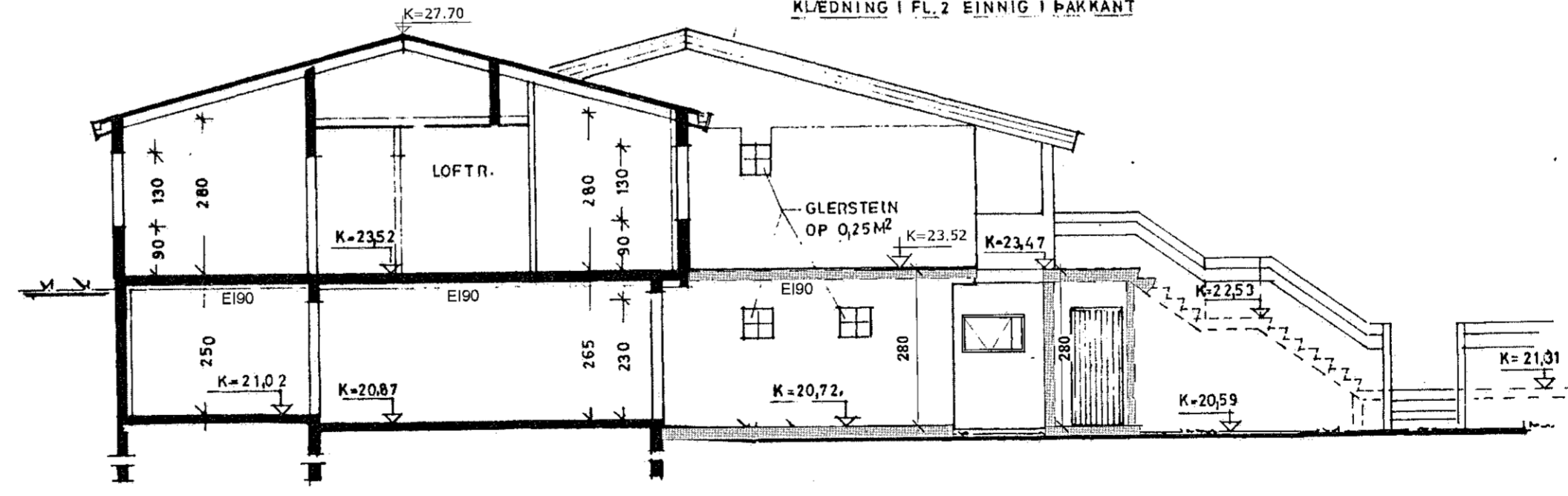
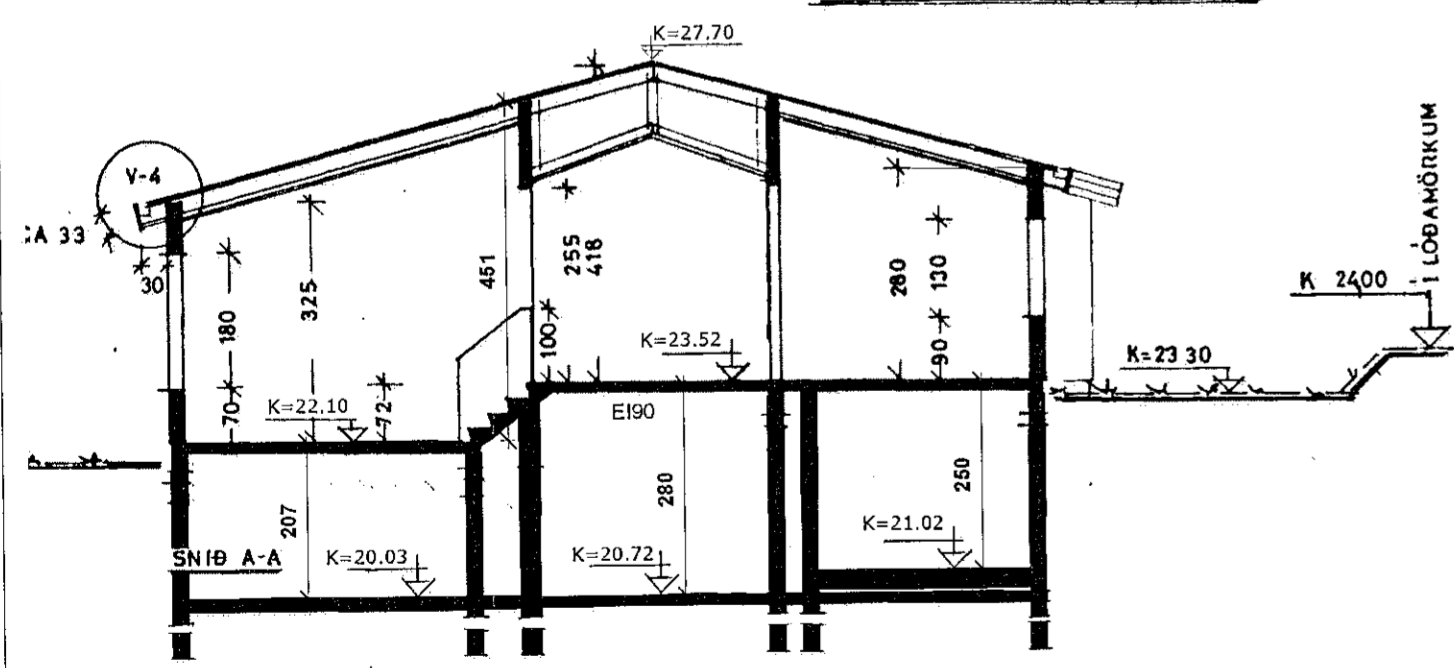

1 Kjallari - sniðmyndir  
1:100

SÍÐS  
9.11.2021

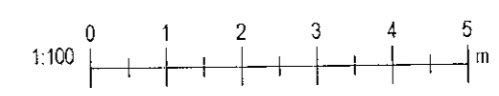

Útg.	Dags.	Skýring	Br.af.												
Verkefni:															
<b>Parhús</b>															
Heimilisfang:															
Álfaberg 20															
Verkefngund:															
Breytingar															
Landnúmer:	L119834	Staðgreinir:	1400-1-00900200												
Grunnmynd - snið															
Bílgeymsla- Geymslur															
Snið A-A og B-B															
Hannað af:	RIG	Matshluti:													
Teiknað af:	RIG	Mælikvarði:	1:100												
Yfirfarið af:	MG	Dagsetning:	25.09.2020												
Aðalhönnuður: Rúnar Ingi Guðjónsson Byggingafræðingur BEl Constructing Architect Lögildur Mannvirkjahönnuður kt.140669-4319															
Hönnunarstjóri: Rúnar Ingi Guðjónsson kt.140669-4319															
															
<table border="1"> <tr> <td>03-20</td> <td>-</td> <td>-</td> <td>-</td> <td>A</td> <td>A-02</td> </tr> <tr> <td>Verknúmer</td> <td>Svæði</td> <td>Áfangi</td> <td>Ábyrgð</td> <td>Númer</td> <td>Útgáfa</td> </tr> </table>				03-20	-	-	-	A	A-02	Verknúmer	Svæði	Áfangi	Ábyrgð	Númer	Útgáfa
03-20	-	-	-	A	A-02										
Verknúmer	Svæði	Áfangi	Ábyrgð	Númer	Útgáfa										
HÖNNUÐUR ÁSKILUR SÉR ALLAN RETT Á TEIKNINGUM - FJÓLFÖLDUN ER HÁÐ SKRIFLEGU SAMÞYKKT															