

Samþykkt þann
17. Nóv. 2021
Byggingarfulltrúi í Félagsráðgjafi
Sólrún Þýrnadóttir

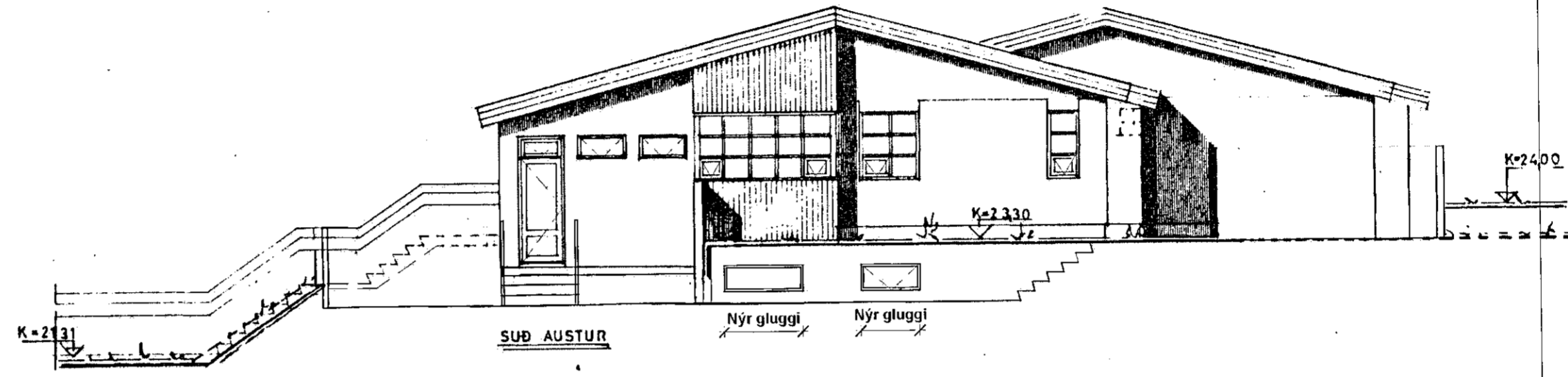

SÚÐ VESTUR



SÚÐ AUSTUR

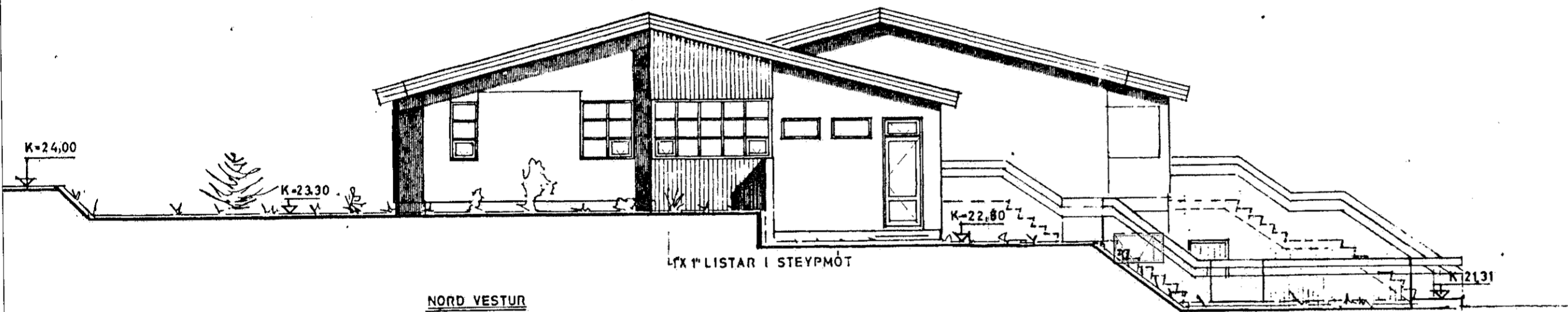

NORD VESTUR

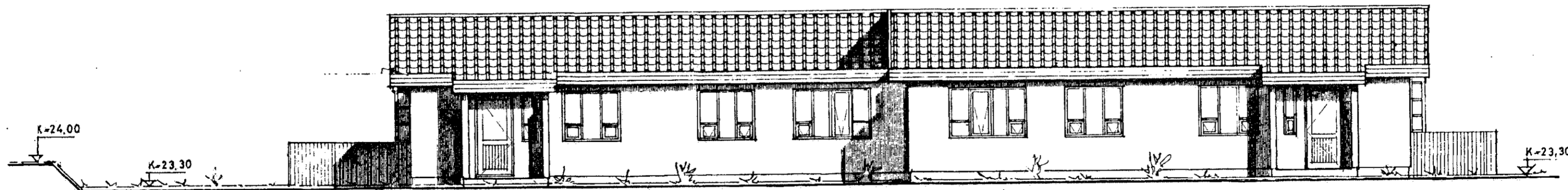

NORD-AUSTUR

Útg.	Dags.	Skýring	Br.af.
Verkefni:			
Parhús			
Heimilisfang:			
Álfaberg 20			
Verkefngund:			
Breytingar			
Landnúmer:	L119834	Staðgreinir:	1400-1-00900200
Aðaluppdrættir			
ÁSÝNDIR			
Hannað af:	RIG	Matsluti:	01
Teiknað af:	RIG	Mælikvarði:	1 : 100
Yfirfarið af:	RIG	Dagsetning:	25.09.2020
Aðalhönnuður: Rúnar Ingi Guðjónsson Byggingafræðingur BFI Constructing Architect Lögildur Mannvirkjahönnuður kt.140669-4319			
Hönnunarstjóri: Rúnar Ingi Guðjónsson kt.140669-4310			
RÚM TEIKNISTOFA		Constructing Architects S:8919231 kt.1406694319 teiknistofa@gmail.com	
03-20	-	-	A-03
Verknúmer	Svæði	Áfangi	Útgáfa
<small>HÖNNUÐUR ÁSKILUR SÉR ALLAN RÉTT A TEIKNINGUM - FJÓLFOLDUN ER HÁÐ SKRIFLEGU SAMÞYKKI</small>			

SHS
9.11.2021
1:100 0 1 2 3 4 5 m