

ásýnd austur
1 : 100

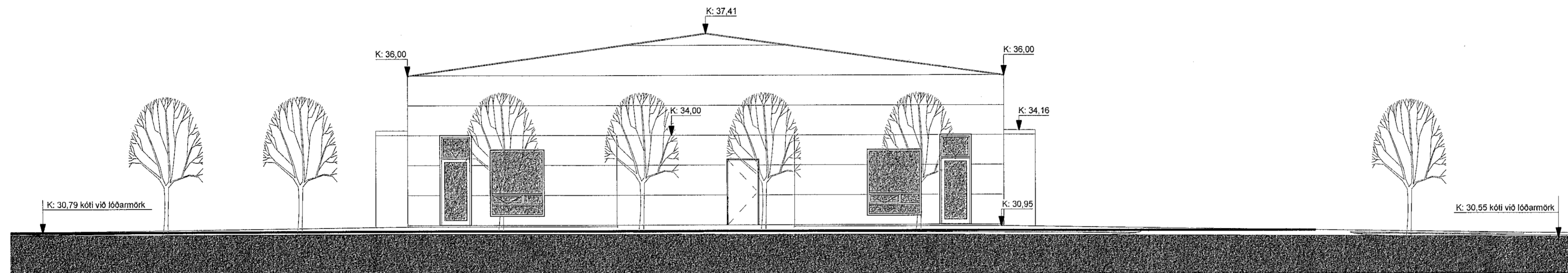

ásýnd suður
1 : 100

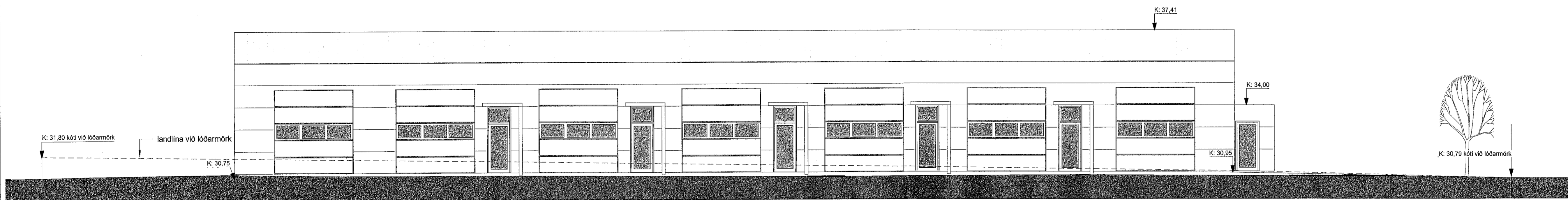

ásýnd vestur
1 : 100

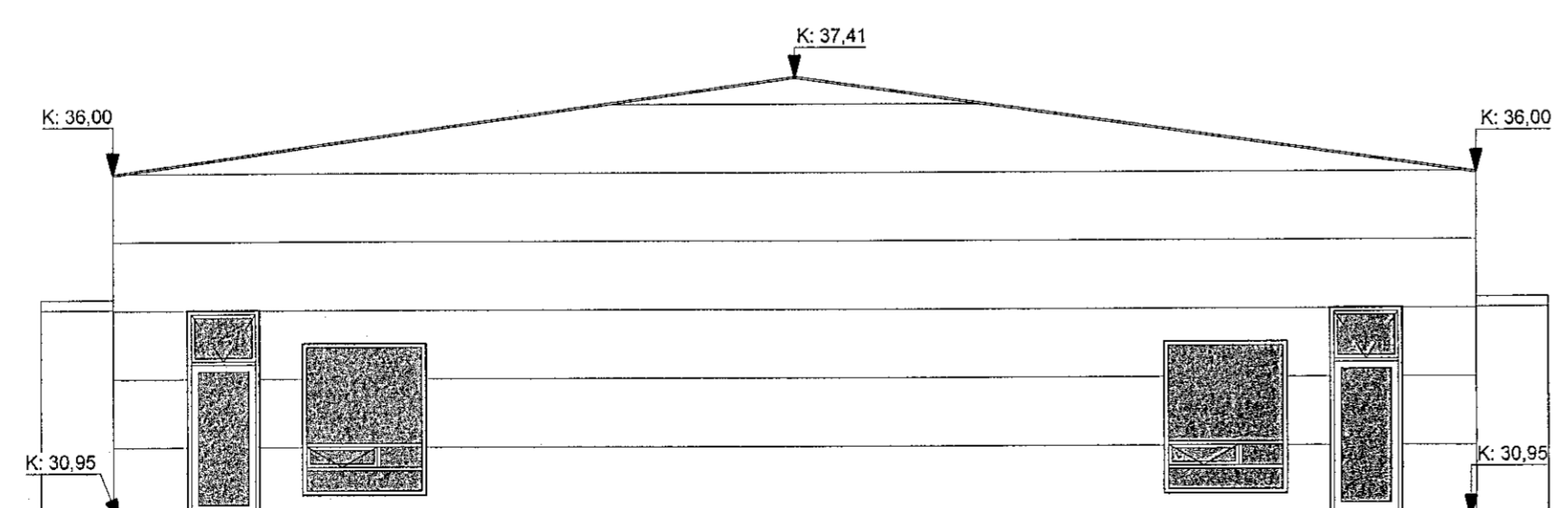

ásýnd norður
1 : 100

Yfirfarið af
brúnaþannuði
SBS
LOTA

SBS
16.11.2021

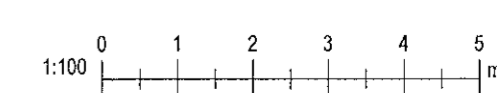

A	2.11.2021	Veggir milli eignarhluta þykktir. Sturtu komið fyrir í eign nr. 0101. Flurð inn í innatakarni færð á langveggi. Guggum á gófum hljóðað til.	SÓ
Útg.	Dags.	Skýring	Bréf.
<p>Gríma arkitektar Laugavegi 178 - 105 Reykjavík S: 511-8777 / 897-3760 www.grimaark.is</p>			
<p>Undirskrift hönnuðar <i>Sigríður Ólafsdóttir</i></p>			
<p>Aðalhönnuður: Sigríður Ólafsdóttir arkitekt FAI - H. 071070-5069 netfang: sigga@grimaark.is</p>			
<p>Heimilisfang: Borgahella 5</p>			
<p>Sveitarfélag: Hafnarfjörður</p>			
<p>Verktægun: Geymsluhúsnæði</p>			
Landnúmer: L213090		Staðgreinir: 1400-1-11550050	
<p>Aðaluppdráttur</p> <p>Ásýndir</p>			
Hannað af:	SÓ	Matsluti:	01
Teiknað af:	SÓ	Mælikvarði:	1 : 100
Yfirfarið af:	SÓ	Dagsetning:	23.01.2021
2020-06-15		A 1_Á_01	
Verknúmer	Teikninganúmer	Bls.	Útgaf
<p>HÖNNUNARSKILUR SÉRALANETT Á TERNINGUM - FJÓLDUUN ER HJÓÐ SKRIFLEÐU SAMPTAKI</p>			