

Klæðning

Norðurhlíð  
1:100

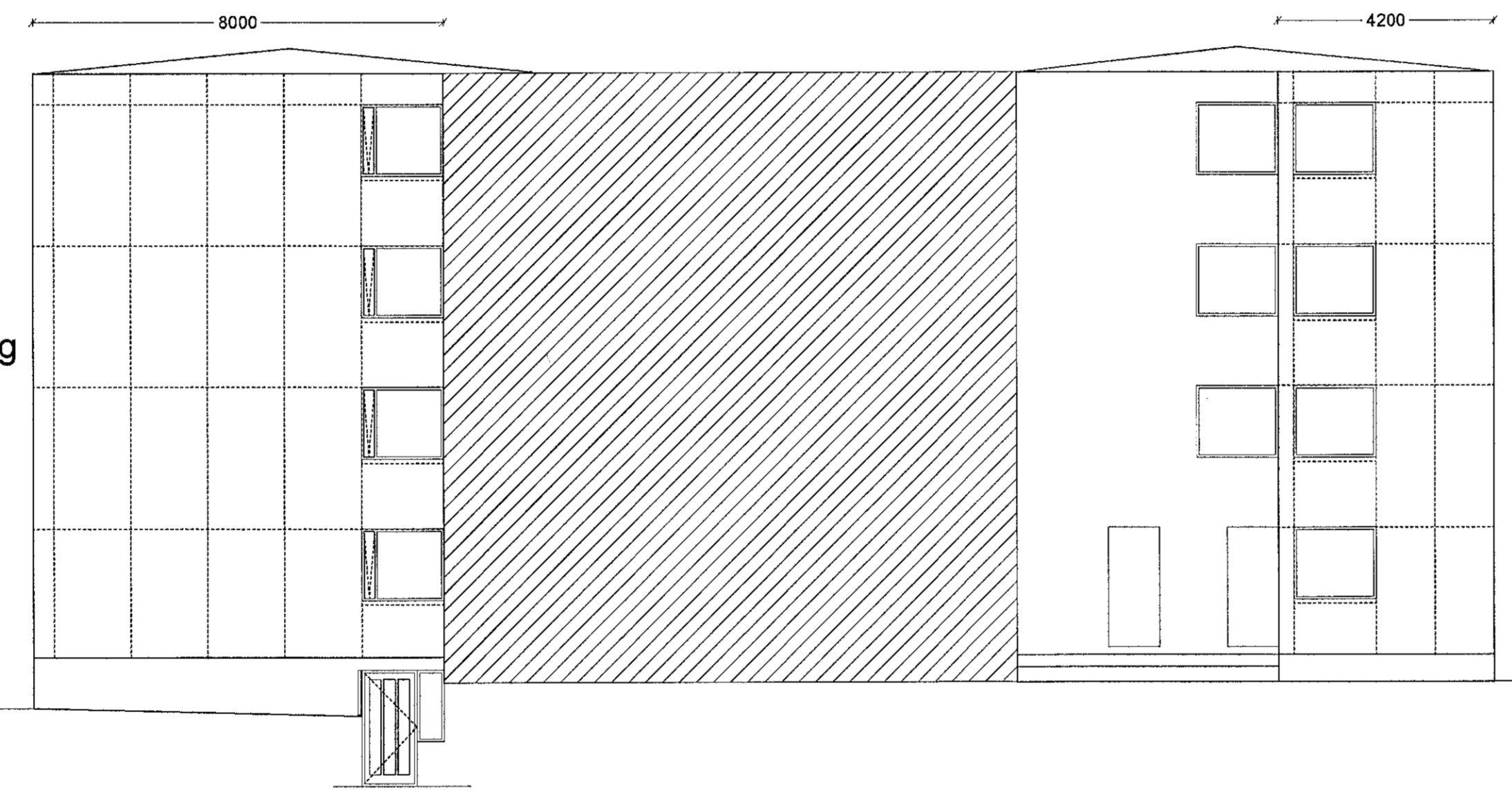

Klæðning

Klæðning

Snið A-A á austurhlíð  
1:100

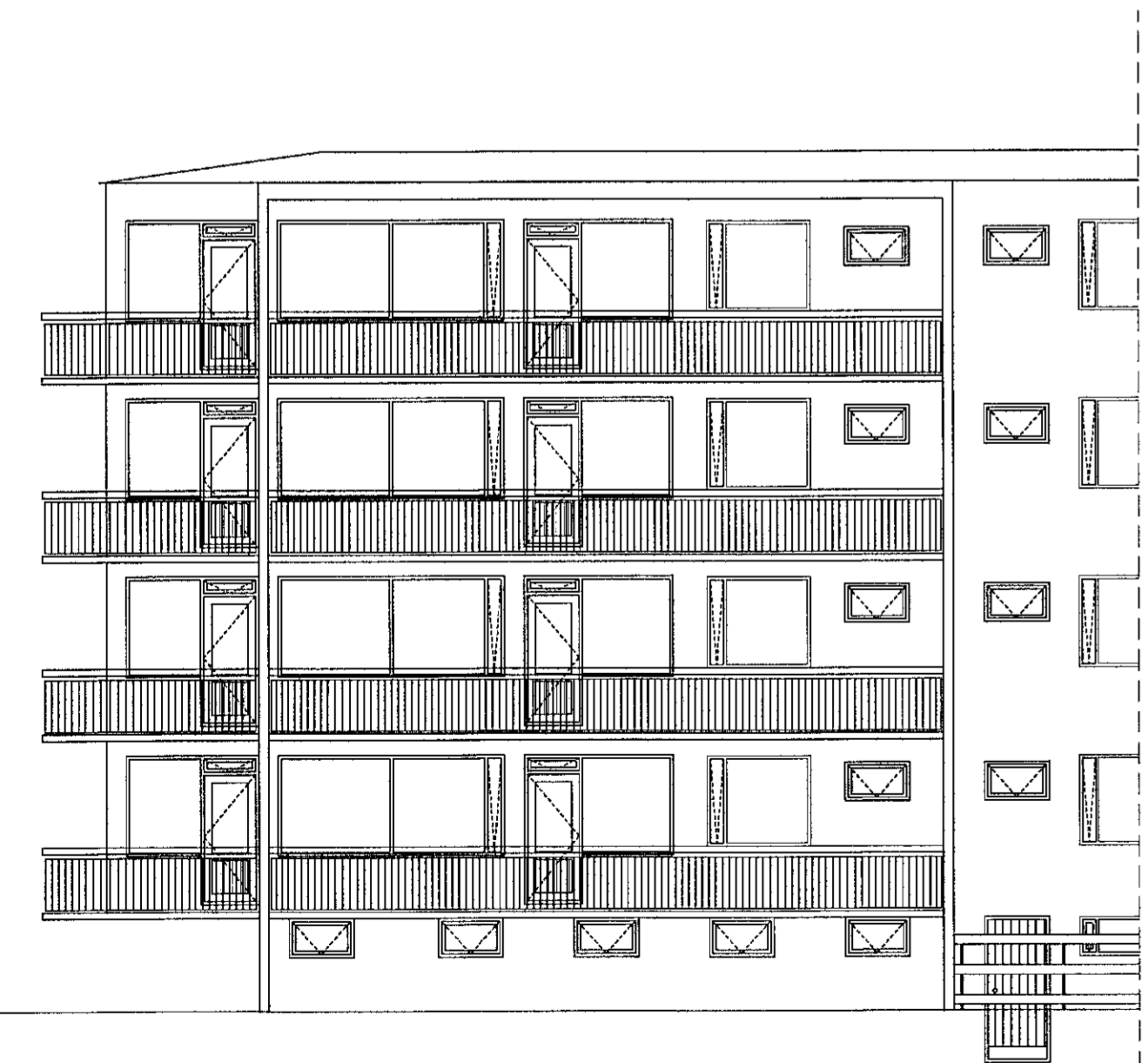

Suðurhlíð  
1:100

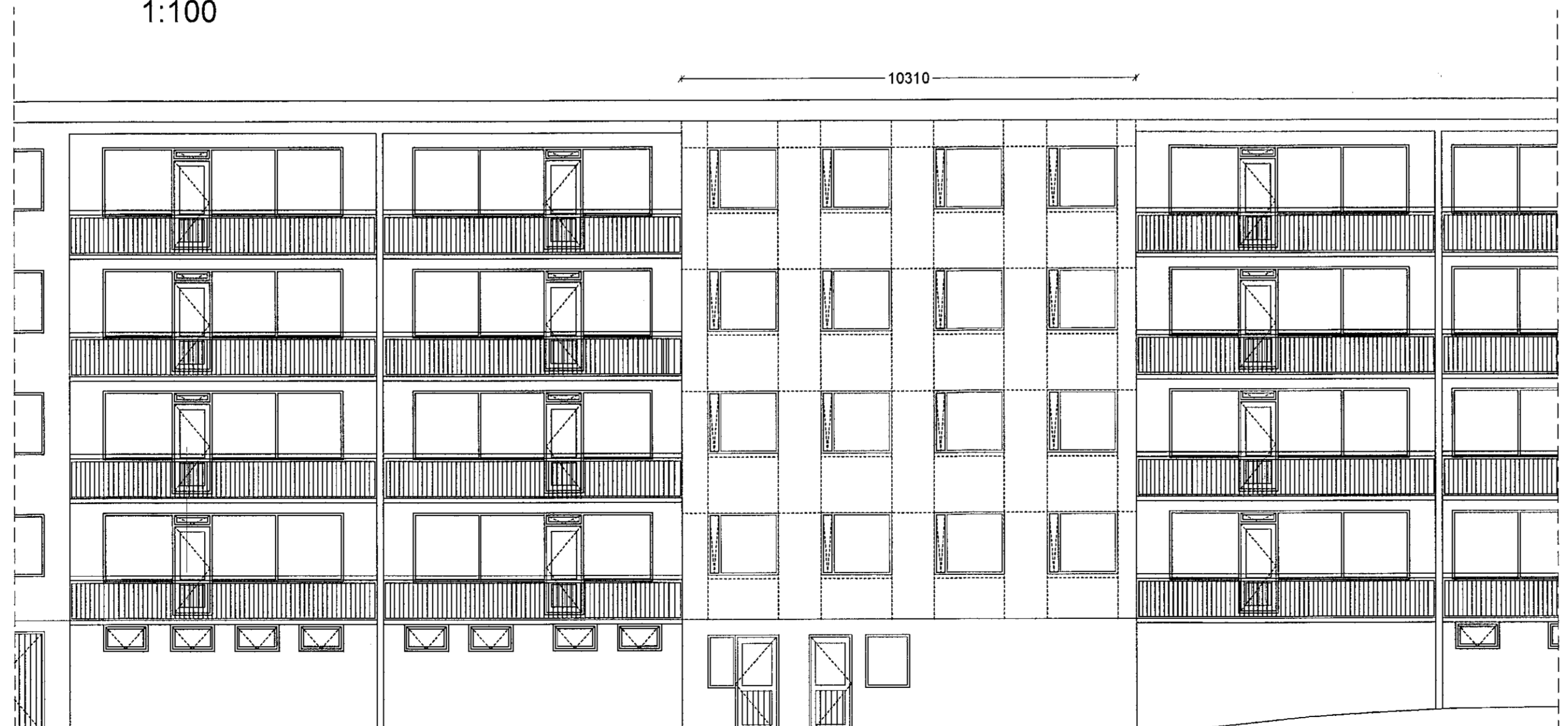

Klæðning

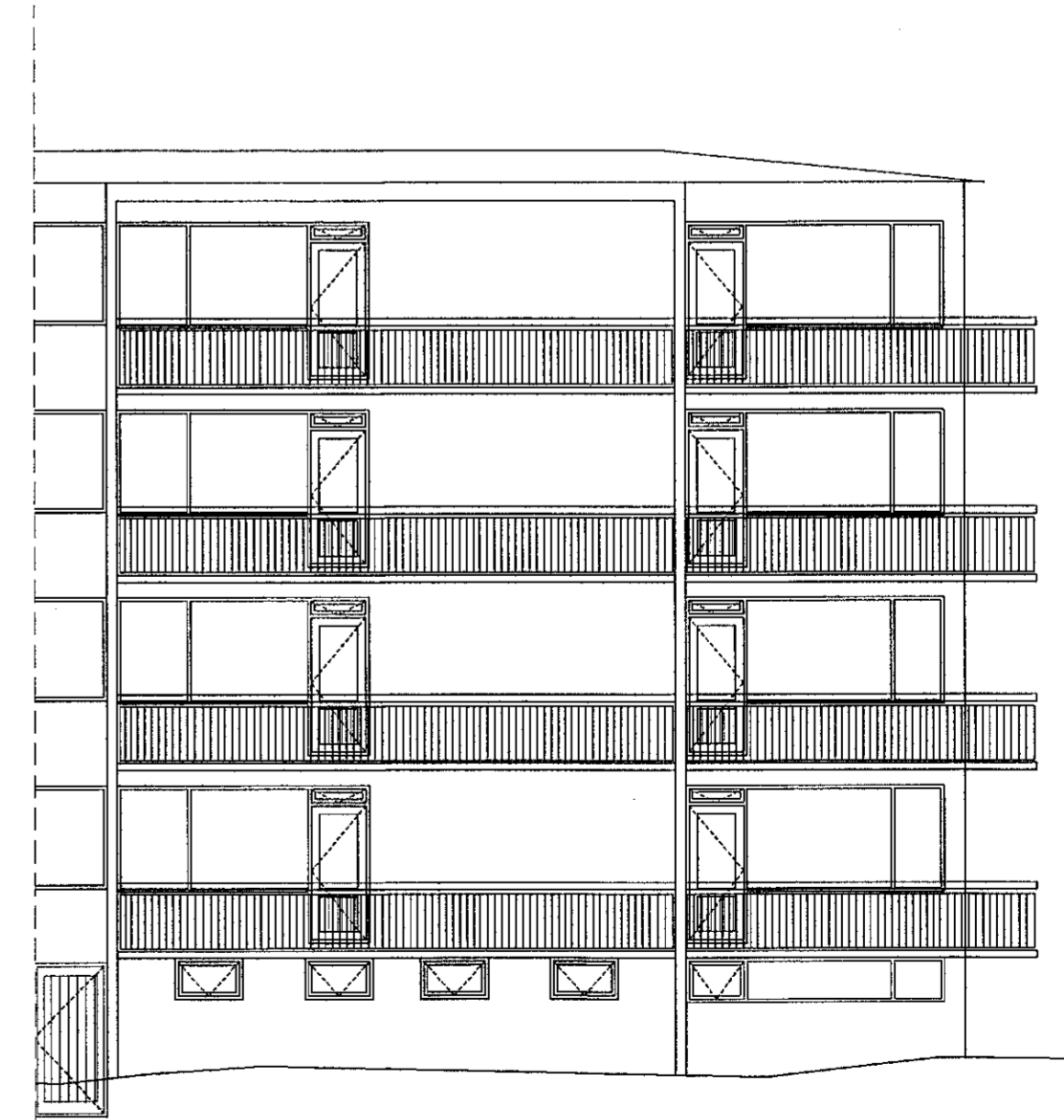

**Byggingartýsing**  
Hjalla braut 35-43 er fjögurra hæða steinsteypt fjöbýlishúsi byggt árið 1972. Útveggir hússins eru steinsteyptir, einangraðir að innanverðu og þussaðir. Upphaflegir gluggar eru hefðbundnir ísteyptir timburgluggar, en búið er að endurnýja um mikil af gluggum hússins. Hæðaskíli eru staðsteyptar plötur. Á þaki hússins er ómálað aluzink bárujárn. Þakrennur, rennutönd og niðurfalsrör eru úr blíkki.

**Breytingar**  
Sótt er um leyfi til að klæða hluta austurhlíðar, hluta vestrhlíðar og hluta suðurhlíðar hússins með 2 mm þykkri síðtri álklaðningu á undirkerfi úr ál. Leiðarar eru festir í steinsteypta vegg með vinklum, sem boltast eru á vegg. Undir klæðningu á milli leiðara eru sett 50 mm hafþressuð steinullareinsangrun. Veggjálklæðningin er lofttræst.

**Festingar á álklaðningu**  
Grunngildi vinddæls er 2,95 kN/m2 með öryggisstuðli 1,5 (í samræmi við EC1 part 2-4) fyrir Hjalla braut 35-43.



Vinklar skulu boltast á vegginn með 8x80 mm múrboltum. Lárétt bíl milli vinkla má ekki fara yfir 450 mm á miðjum flötum og lóðrétt bíl má ekki fara yfir 800mm. 2,5 metra inn frá úthornum skal lárétt bíl ekki fara yfir 450mm. Ekki má botta vinkla nær en 80mm frá úthorni. Leiðarar (vagnar álprófilar eða sambærilegir) eru svo festir á vinkla með 4,8x22mm borskrúfum (2 stk í hvern vinkil) og alltaf skal setja vinkla á samskeyti leiðara. Lóðrétt/lárétt bíl á milli hnóða þar sem plötur eru festar á leiðara má ekki fara yfir 250mm og þar sem þétting leiðara á við skal bíl milli hnóða ekki fara yfir 200 mm. Allur annar frágangur skal vera í samræmi við deili og verkýsingu í útboðsgögnum.

Litr á klæðningarefni munu liggja fyrir í upphafi verks.

Allur annar frágangur skal vera í samræmi við deili og verkýsingu í útboðsgögnum.

Byggt á uppdráttum Kjartans Sveinssonar

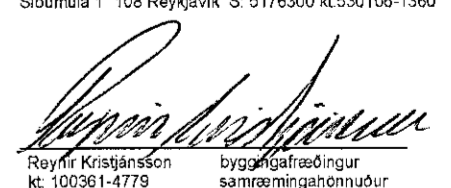
verk:	Hjalla braut 35-43
efni:	Útít
staðgreinir:	1400-1-37400350
landnúmer:	L120860
verksaupi:	Húsfélagið Hjalla braut 35-43
M. verksaupi:	520552-2379
mælikvarði:	1:100
frumstærð blaðs:	A1
teiknað:	SR
yfirfarið:	RK
Skráarheiti:	
verki:	
dagsetningu:	6.10.2022
endurskoðað:	

Símanúmer 1 108 Reykjavík 5176300 4530106-1360  
  
 Kjartan Sveinsson  
 Bygginganvitnunar  
 samráðgjafi  
  
 VERKSYN