

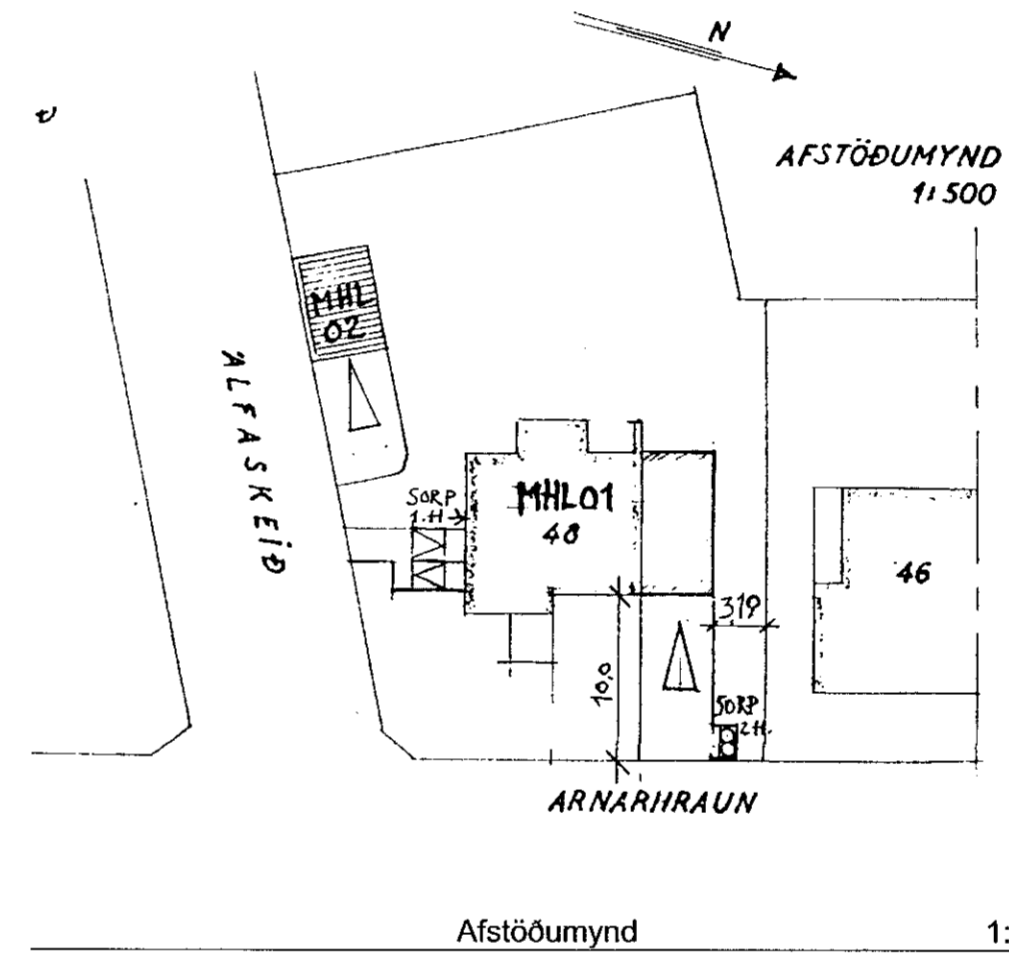

Útlit: Vestur 1:100

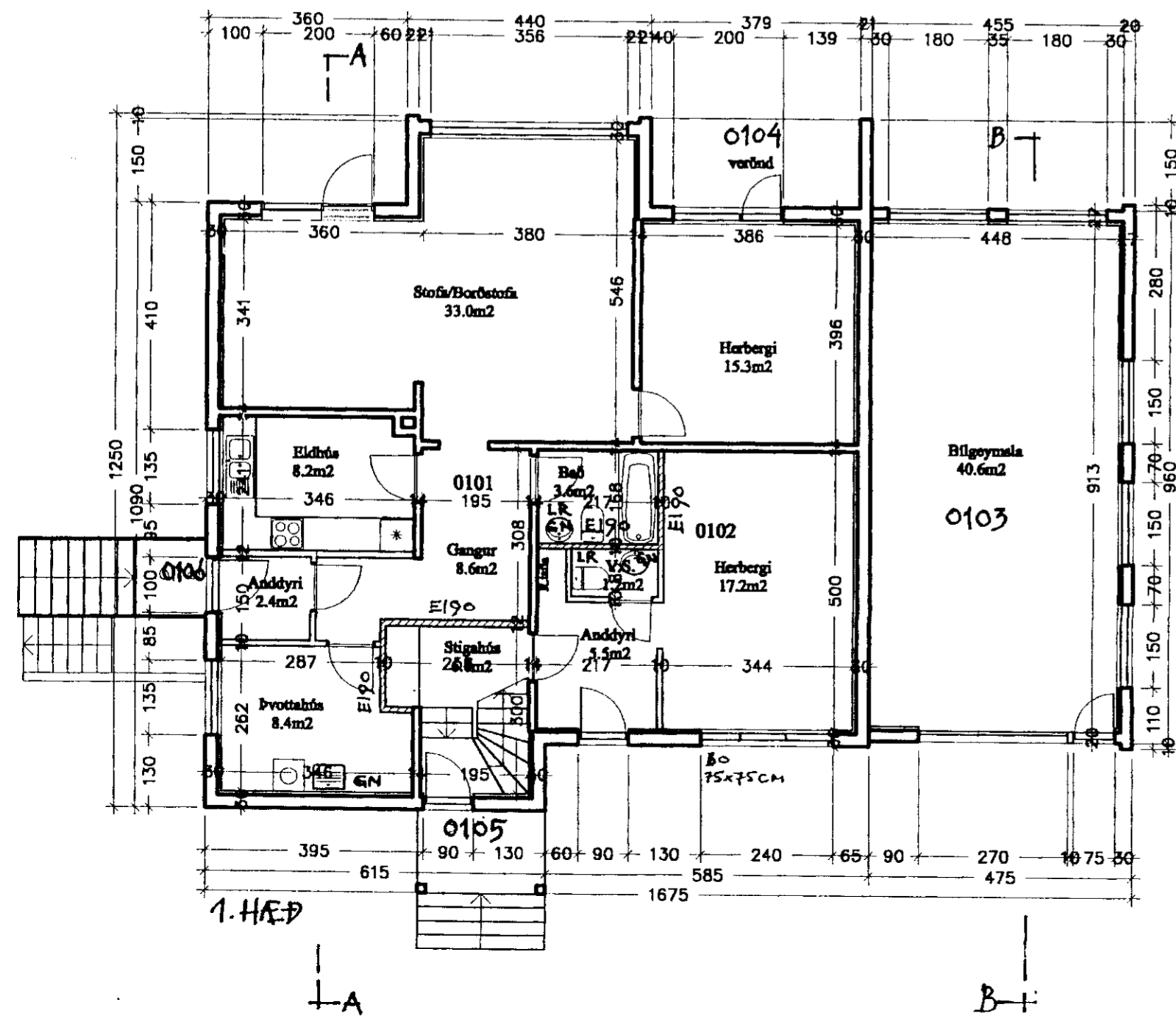

Afstöðumynd 1:500



Grunnmynd: 1. hæð 1:100

Upphaflega upprætti teiknaði Garðar Finnbogason í maí 1957. Áfasta bilgeymslu norðan íbúðahúss og stakstæða bilageymslu meðfram Álfaskeiði teiknaði Friðþjófur Sigurðsson í júlí 1966. Sigurþór Aðalsteinsson gerði reyndarteikningar af húsinu árið 2005. Þær breytingar sem nú eru gerðar felast í því að hluti glugga á vesturhlíð er sikkaður og breytt í hurð. Breytingin er teiknuð inn á teikningar Sigurþórs frá árinu 2005.

HELSTU TÁKN:

EI60	Brunamóstaða	Reykluða	
-C	Sjálflökandi hurð	Gat í gólf	
-S	Reykþétt hurð	Gat í lofti	
ST	Stjórnstöð brunaviðvörðunarkerfis	gn.	Gólfniðurfall
BO	Björgunarop	lr.	Loftræsing
BO	Fellistigi við björgunarop	nf.	Niðurfall
UT	Merktur útgangur	ROB	Rafdrifinn opunarbúnaður
→	Flóttaleið		
R	Reykaskynjari		
NI	Neyðarlýsing		
BR	Brunaslanga		
HS	Handslökkvitæki		
TV	Tvibratengi úðakerfis		
SI	Stigleiðsla		
HL	Hleðslustöð		

Verkheiti: Arnarhraun 48

Aðaluppdrættir

Teikning:	Afstöðumynd, Grunnmynd: 1.hæð, Útlit: Vestur
Verkkaup:	
Arkitekt:	Orri Árnason kt. 080864-5749
Hönnunarstjóri:	Orri Árnason kt. 080864-5749
Teiknað af:	Erika Bákova
Yfirfarið af:	oá
Dags:	10.11.2022
Kvarði:	1:100, 1:500
Stærð:	A2
Fjöldi teikn.:	1

ZEPPELIN
 ARKITEKTAR

1.1.1

Zeppelin ehf. 621097-2109 • www.zeppelin.is • sími 5533640 • zeppelin@zeppelin.is