

BYGGINGALÝSING:
Húsið er byggð árið 1990 og teiknað af Sigurði Þorvaldssyni.
Sótt er um að setja svalalokun á íbúð 0203.

Svalalokun er úr álprófilum, sem eru festir ofan á steypt svalahandrið og upp undir svalagólf næstu hæðar. Tveimur opnalegum fögum í miðu er rennt til hlöðar. Í opnu eru tvö handrösrör úr ryðfriú stáli skrúfuðu utan á gluggapösta.

2 Afstöðumynd
1 : 500

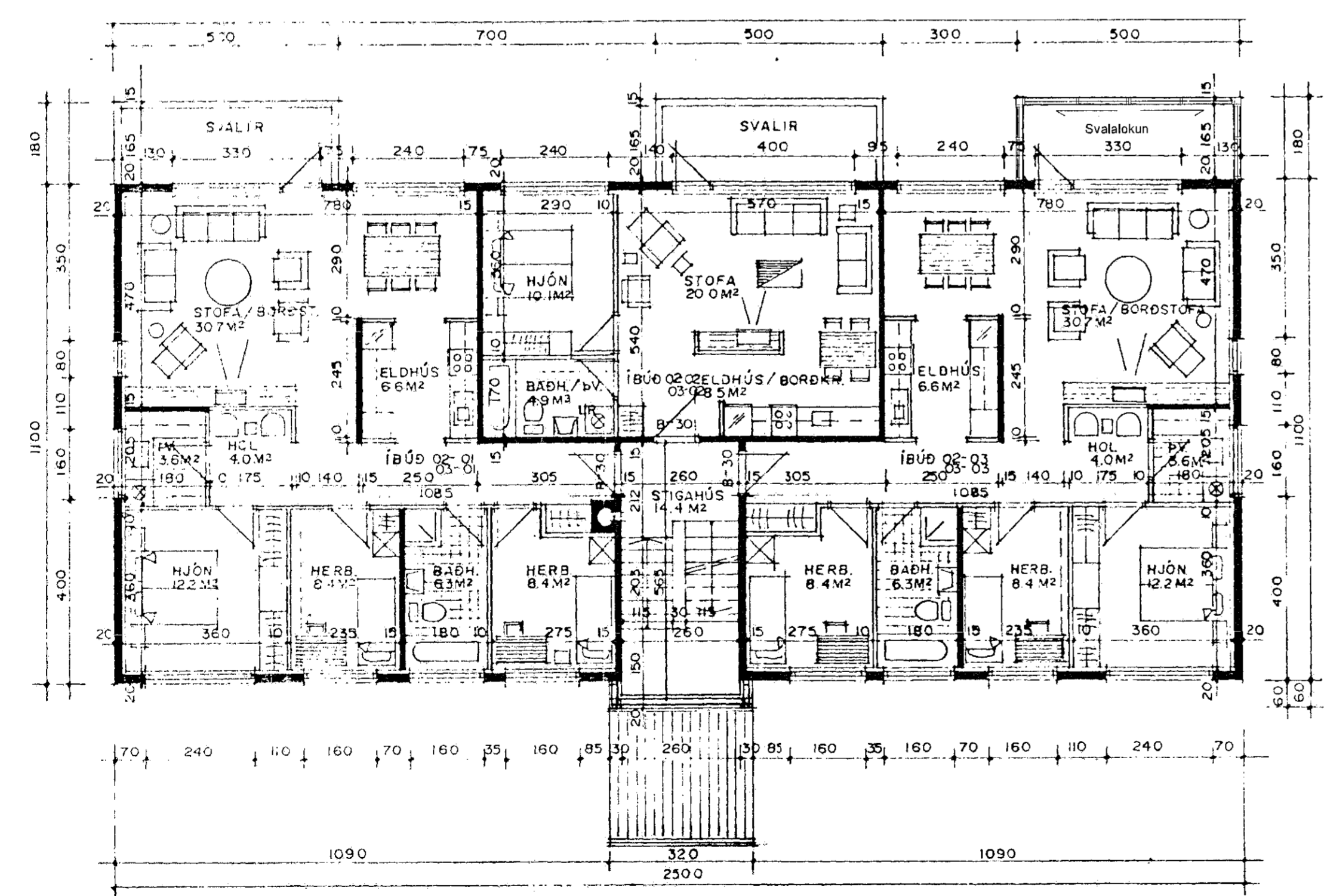

1 Grunnmynd 2. Hæð
1 : 100

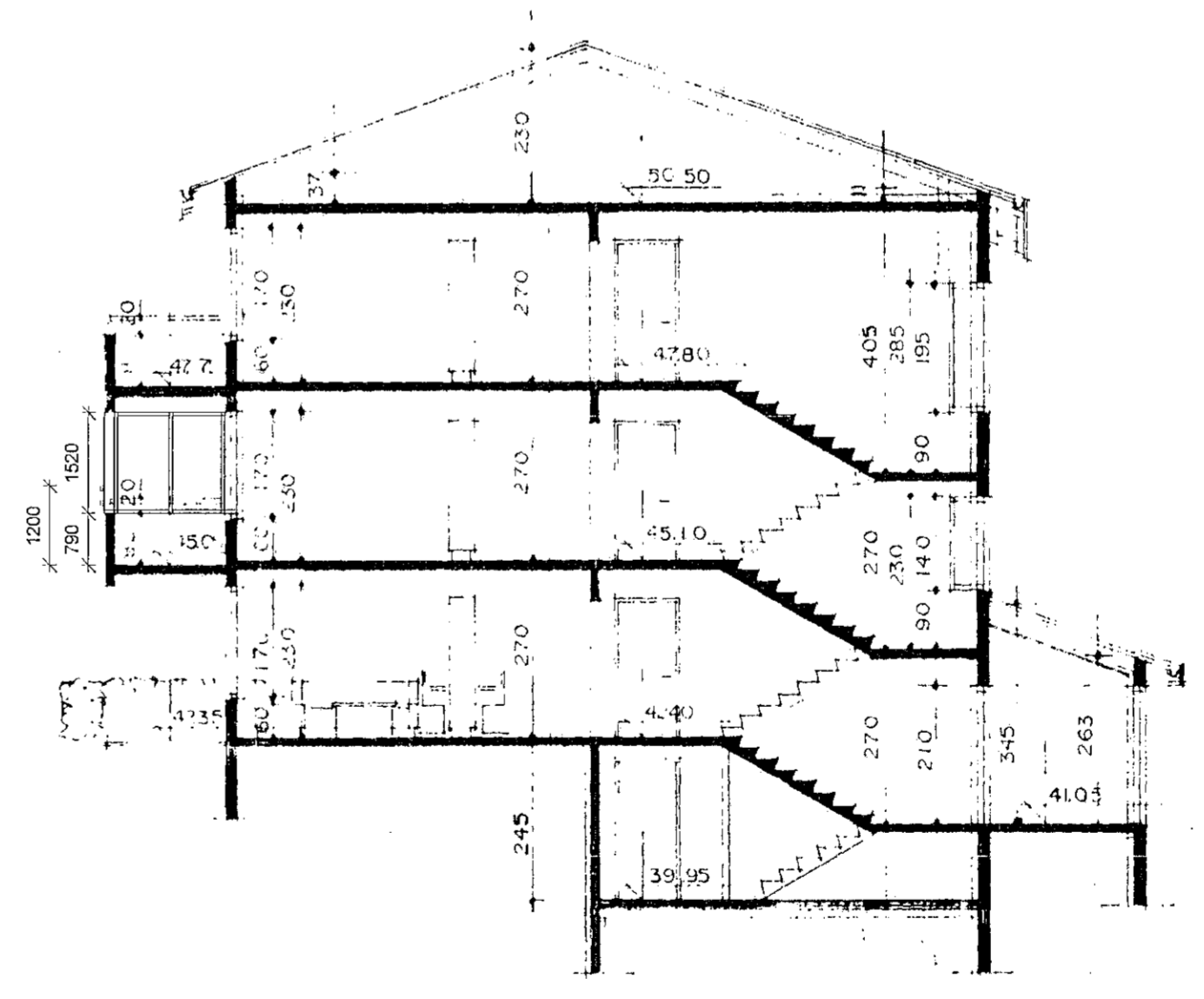

Breyting Dags Unnið

Aðaluppdráttur	
Verk	Háholdt 14 Hafnarfirði
Verkkaupi	
Heiti	Grunnmynd afstaða og snið
Mkv.	
Dags	08.11.2022
Hannað	lr
Teiknað	lr
Yfirfarið	lr
Ártún ehf 540389-1019	
Lárus Ragnarsson	Byggingafræðingur BFI
220160-3439	
Brúduktvísi 6 110 Reykjavík	
s 8216023 laurus@artun.is	
Hönnunarstjórn <i>Lárus Ragnarsson</i>	
Verknr.	teikning breyting
00-00	1.01

Ekki skal mæla af teikningu, aðeins málsettar stærðir eru í gildi. Framkvæmdaraðili skal sannreyna öll mál á verkstað.