Afstöðumynd hús Nr.25

1 : 500

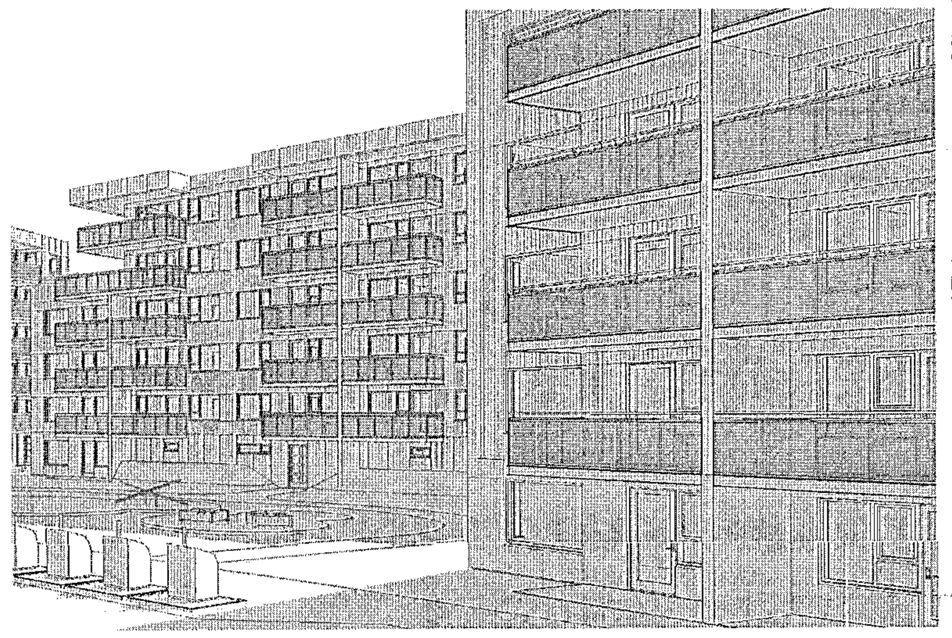

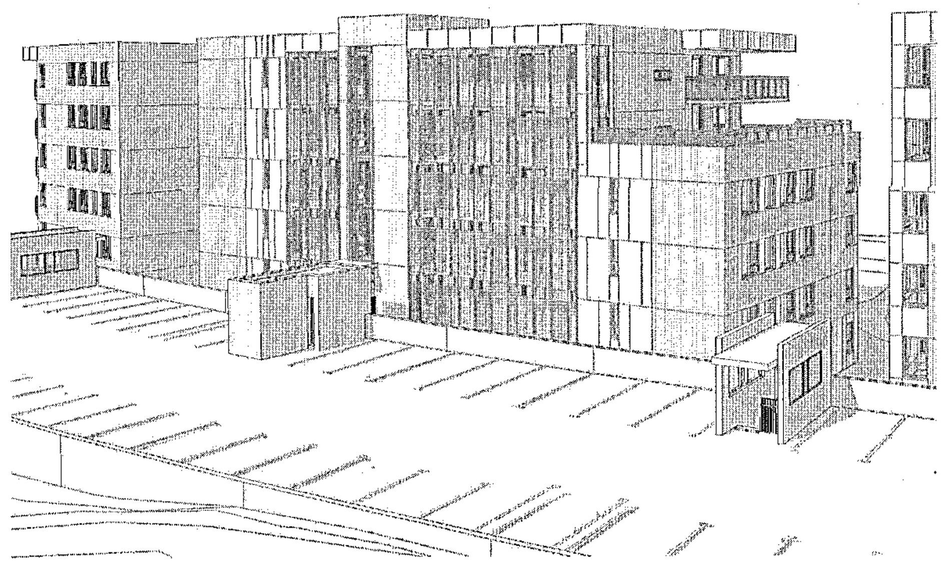

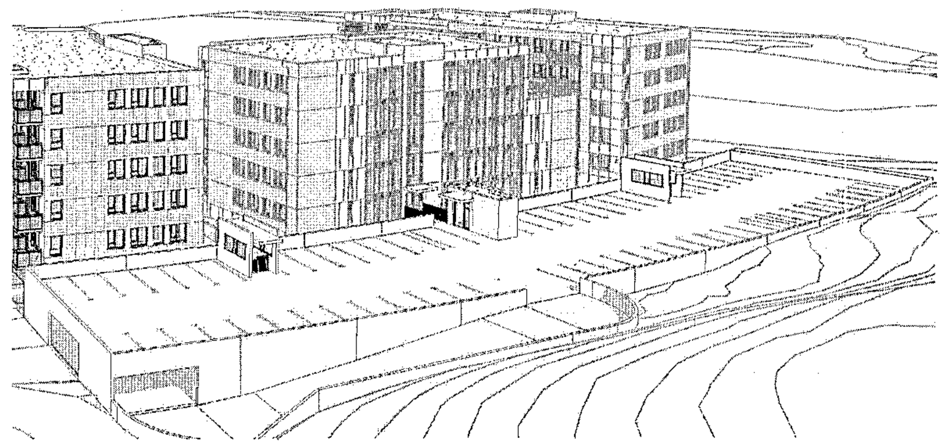

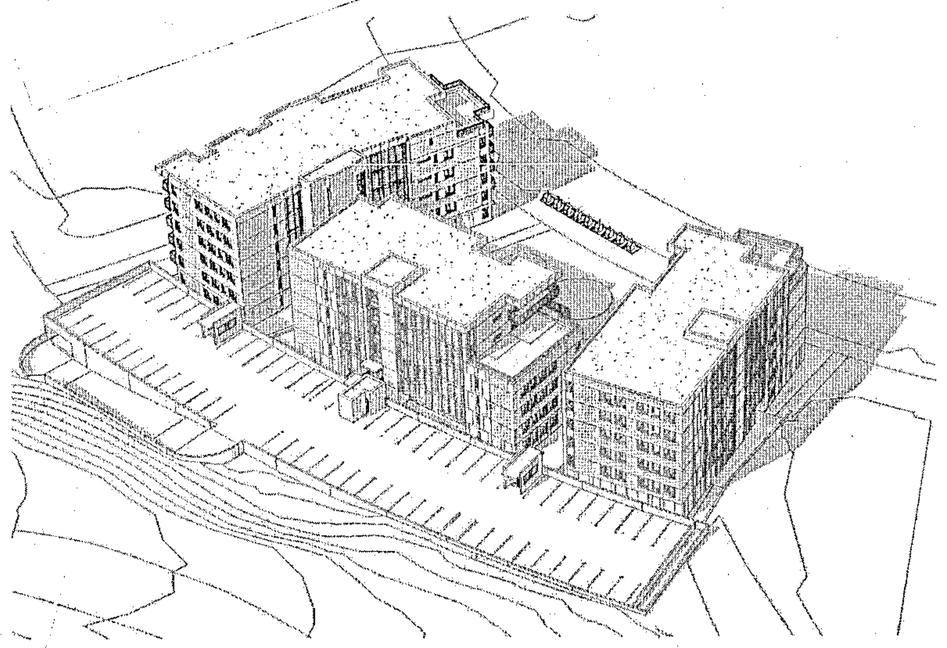

Séð frá norðaustri

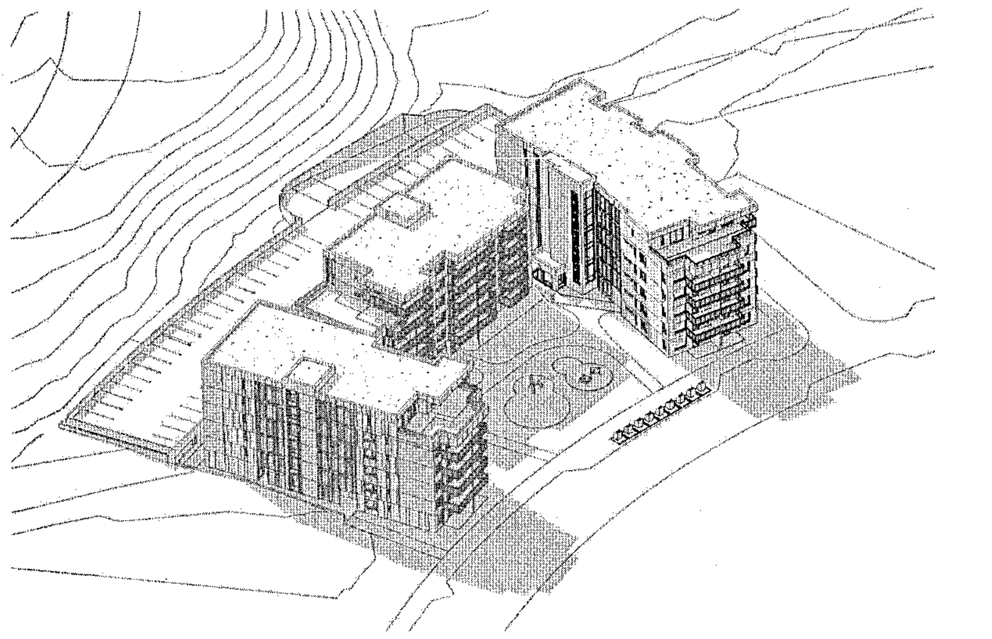

Séð frá norðvestri

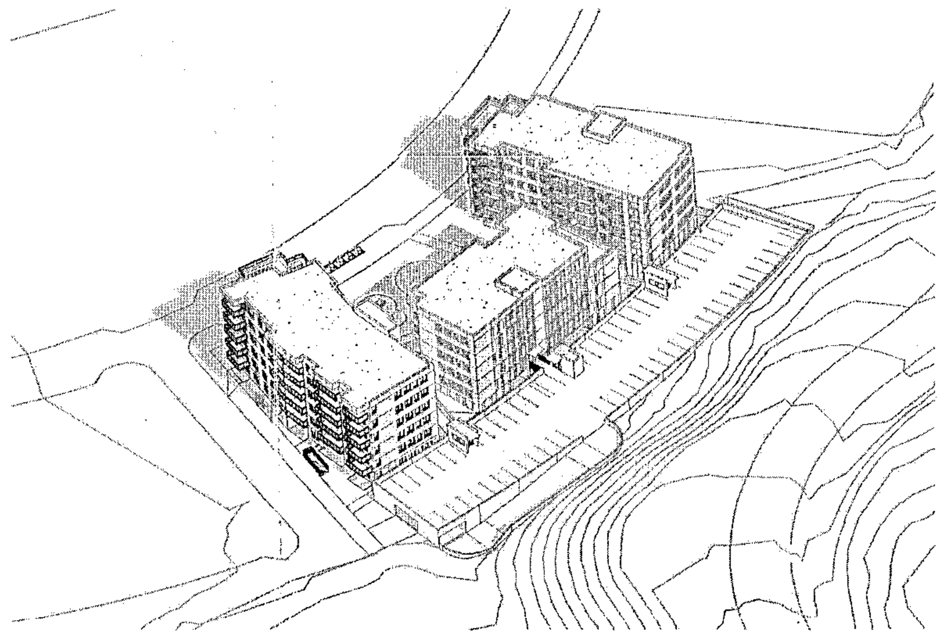

Séð frá suðaustri

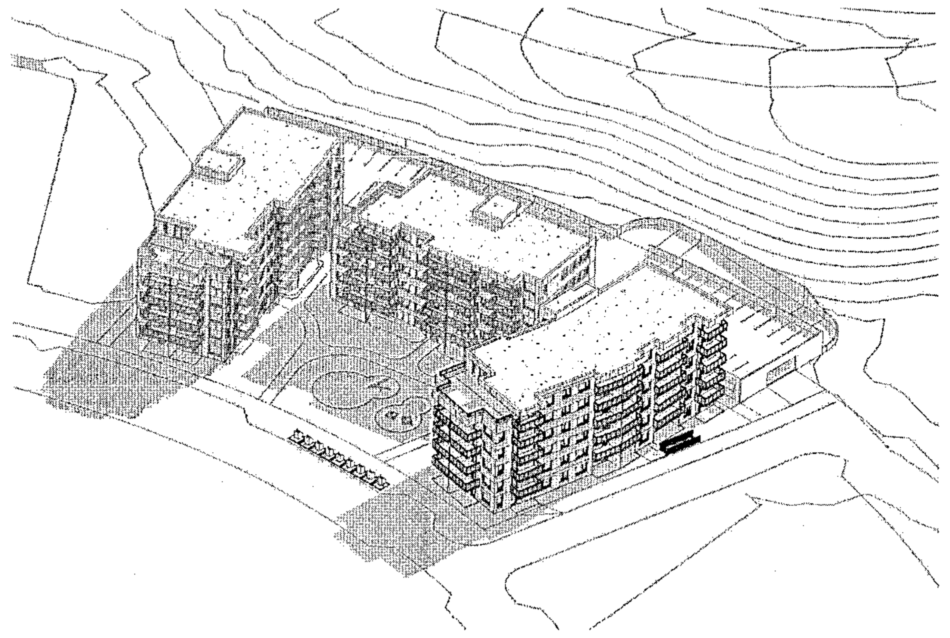

Séð frá suðvestri

Samþykkt þann
23. NÓV. 2022
Byggingarfulltrúinn í Hafnarfirði
[signature]

Tákn		
GN	= Gólfniðurfall	**Brunatákn**
ÞN	= Þakniðurfall	
SN	= Svalaniðurfall	**Veggir og hæðaskil**
LR	= Loftræsting	EI60
VLR	= Vélknúin loftræsting	EI90
PK	= Póstkassar	A-EI60
NL	= Neyðarljós	A-EI120
BO	= Björgunarop	REI60
R	= Reykskynjari	REI120
HSL	= Handslökkvitæki	A-REIM120
ÚT	= Merktur útgangur	
HV	= Hitaveita	**Hurðir**
VV	= Vatnsveita	E30-CS
RR	= Rafmagnsveita	EI30-CS
ÚK	= Útikrani	EI60-CS
DS	= Dyrasími	**Gluggar**
BO	= Fellistigi við björgunarop	E30
	= Brunaslanga	
	= Stigleiðsla	
	= Stigleiðsla út	
	= Stjórnstöð brunaviðvörunarkerfis	
	= Inntak	
	= Bílastæði fyrir fatlaða	

BRUNAHÖNNUN

Digitally signed by Gunnar H Kristjansson
DN: cn=Gunnar H Kristjansson gn=Gunnar H Kristjansson c=IS Iceland l=IS Iceland o=Brunahönnun slf, e=brunahonnun@brunahonnun.com
Reason: I am the author of this document
Location:
Date: 2022-11-16 14:14Z

Útg.	Dags.	Lýsing	Nafn

N

SHS
23.11.22

1:500 0 5 10 15 20 25 m

KRark

Kristinn Ragnarsson arkitekt ehf.
Hlíðasmári 19 - 2.hæð . 201 Kópavogur
S. 564.2255 . krark@krark.is
Kt. 581298.3589 . www.krark.is

Hringhamar 21
Hafnarfjörður

Landeignanúmer: L231981

Afstöðumynd. Mhl. 03 og 05

Fjölbýlishús		Aðaluppdrættir-Áfangi 3. Nr.25 og djúpgámar	
Verknúmer:	21039IF	**Aðalhönnuður:**	**Kristinn Ragnarsson**
Mælikvarði:	1 : 500		Kt. 120944.2669
Dagsetning:	01.11.2022	**Hönnunarstjóri:**	Kristinn Ragnarsson
Hönnun:	KR.RCM		Kt. 120944.2669
Verkefnastjóri:	RCM	**Blað:**	**Útgáfa:**
Teiknað:	PTG	L101c	
Yfirfarið:	RCM.LPM		

Copyright © KRark_Hönnuður áskilur sér allan rétt á teikningum - Fjölföldun er háð skriflegu samþykki

A1

Save: 16.11.2022 12:46:57 **Plot:** DD.MM.YYYY

Skrá: Autodesk Docs://21039BD-Hringhamar 21-25 Haf/21039IF-Hringhamar 21-25 Haf.rvt