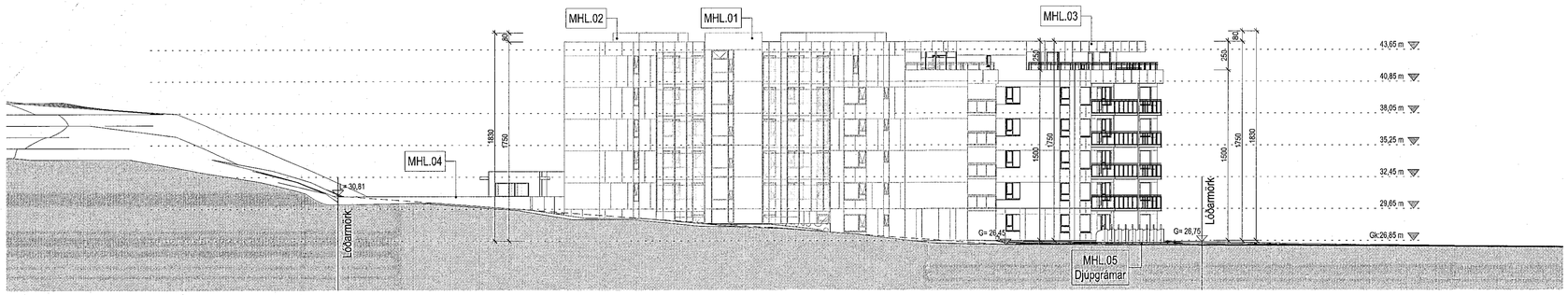

Norður útlit
1 : 250

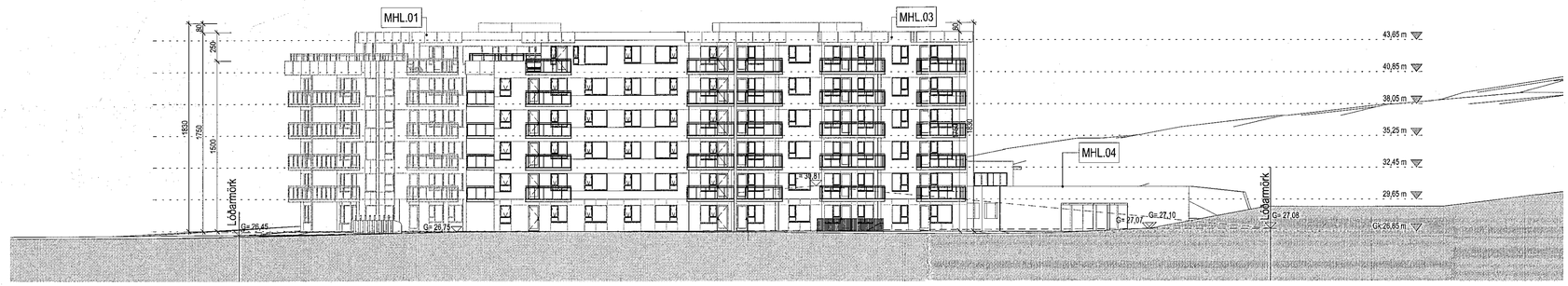

Suður útlit
1 : 250

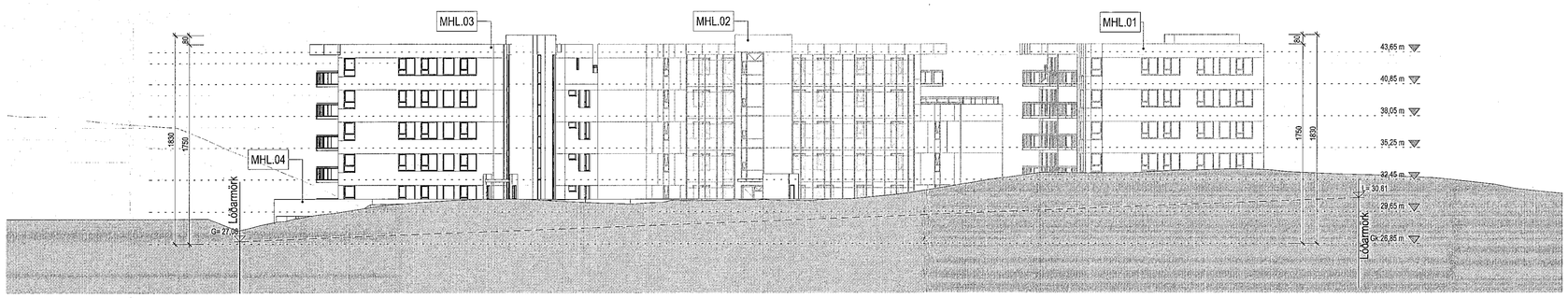

Austur útlit
1 : 250

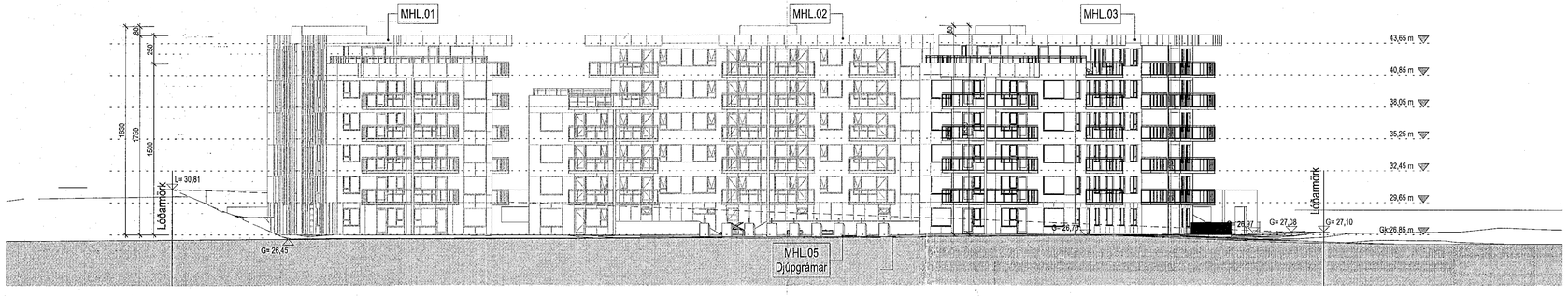

Vestur útlit
1 : 250

Samþykkt þann
23. NÓV. 2022
Byggingarfulltrúinn í Hafnarfirði

Tákn

GN	= Gólfniðurfall	**Brunatákn**
ÞN	= Þaknniðurfall	
SN	= Svalaniðurfall	**Veggir og hæðaskil**
LR	= Loftræsting	EI60
VLR	= Vélknúin loftræsting	EI90
PK	= Póstkassar	A-EI60
NL	= Neyðarljós	A-EI120
BO	= Björgunarop	REI60
R	= Reykskynjari	REI120
HSL	= Handslökkvitæki	A-REIM120
ÚT	= Merktur útgangur	
HV	= Hitaveita	
VV	= Vatnsveita	**Hurðir**
RR	= Rafmagnsveita	E30-CS
ÚK	= Útkrani	EI30-CS
DS	= Dyrasími	EI60-CS
80	= Fellistigi við björgunarop	**Gluggar** E30
	= Brunaslanga	
	= Stigleiðsla	
	= Stigleiðsla út	
	= Stjórnstöð brunaviðvörunarkerfis	
	= Inntak	
	= Bílastæði fyrir fatlaða	

Digitally signed by Gunnar H Kristjansson
DN: cn=Gunnar H Kristjansson, gn=Gunnar H Kristjansson, c=IS, l=Island, l=IS Island, o=Brunahönnun slf, e=brunahonnun@brunahonnun.com
Reason: I am the author of this document
Location:
Date: 2022-11-16 14:15Z

Útg.	Dags.	Lýsing	Nafn

JHS
23.11.22

KRark
Kristinn Ragnarsson arkitekt ehf.
Hlíðasmári 19 - 2.hæð , 201 Kópavogur
S. 564 2255 , krark@krark.is
Kt. 581298.3589 , www.krark.is

Hringhamar 21
Hafnarfjörður

Landeignanúmer: L231981

Hæðarlega lóðar. Útlit. Mhl. 03 og 05

Fjölbýlishús	Aðalupprdrættir-Áfangi 3, hl.25 og djúpgrámar	
Verknúmer:	21039IF	**Aðalhönnuður:** Kristinn Ragnarsson
Mælikvarði:	1 : 250	Kt. 1209742669
Dagsetning:	01.11.2022	**Hönnunarstjóri:** Kristinn Ragnarsson
Hönnun:	KR,RCM	Kt. 1209742669
Verkefnastjóri:	RCM	**Blað:** Original
Teiknað:	PTG	L201c
Yfirfarið:	RCM,LPM	

Copyright © KRark _hönnuður áskilur sér allan rétt á teikningum - Fjölföldun er háð samþykki

A1

Plot: DD.MM.YYYY
Save: 16.11.2022 12:47:46
Skrá: Autodesk Docs://21039BD-Hringhamar 21-25 Haf/21039IF-Hringhamar 21-25 Haf.rvt