

Norður útlit  
1:100

**Tákn**

GN	= Gólfvörðull	Brunatákn
PN	= Þakvörðull	Veggir og hæðakill
SN	= Svæðisvörðull	E160
LR	= Loftfæsting	E180
VLR	= Vélknúin loftfæsting	A-E160
PK	= Pólkastar	A-E120
NL	= Neyðdeppa	RE160
BO	= Björgunarpopp	RE120
R	= Reyktöfnun	A-RE120
HSL	= Handstöðvæðing	
UT	= Mentlar útgangur	
HV	= Hlávella	
VV	= Vatnsvella	
RR	= Rálfagnsvella	
OK	= Útkoma	
DS	= Dyrsími	
		<b>Hurðir</b>
		E30-CS
		E180-CS
		E160-CS
		<b>Gluggar</b>
		E30

= Fallstigi við björgunarpopp  
 = Brunnalanga  
 = Stiglemba  
 = Stiglemba út  
 = Stjórnstöð brunavörðunarkerfis  
 = Inntak  
 = Blástæði fyrir fallbolla

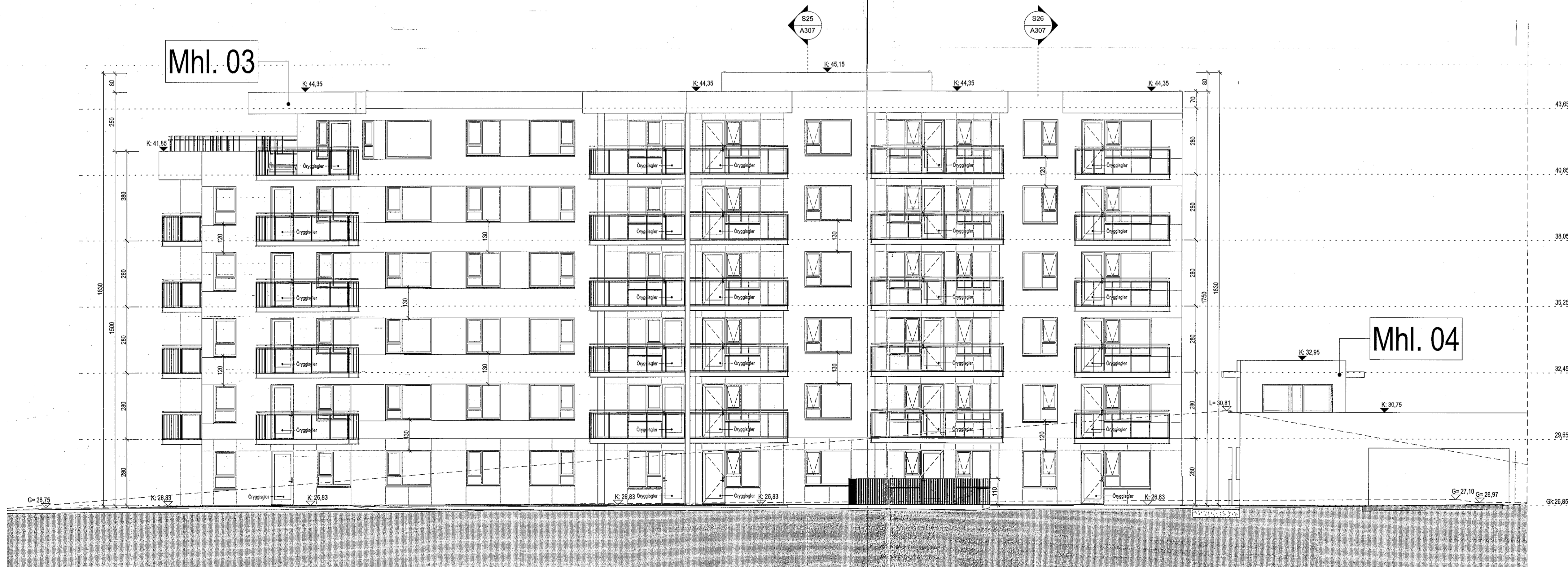

Suður útlit  
1:100

Útg.	Dags.	Lýsing	Nafn

SHS  
23.11.22

0 1 2 3 4 5  
1:100 m

**KRark** Kristinn Ragnarsson arkitekt ehf.  
Hilissælið 19-2 hæð, 201 Kópavogur  
S. 964 2255, krark@krark.is  
KL 581298.3589, www.krark.is

**Hringhamar 21**  
Hafnarfjörður

Landlagnum: L231891

Norður og suður útlit. Mhl. 03

Fjölíðing	Adaluppdráttir-Mangi 3. Nr. 2 og djúppálar
Verknúmer:	210391F
Málkvæði:	1:100
Dagsetning:	01.11.2022
Höfundur:	KR/RCM
Verkfæstarfjór:	RCM
Talnrætt:	PTG
Yfirkerfi:	RCM/LPM
Aðalhöfundur:	Kristinn Ragnarsson
Kl. númer:	KL 12204.0099
Höfundur:	Kristinn Ragnarsson
Kl. númer:	KL 12204.0099
Blátt:	Útgáfa
A205	